

みんなで作る 元気な幸田

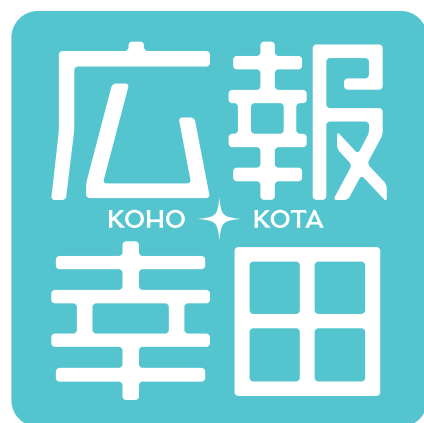

〈特集1〉第2次 幸田町新型コロナウイルス感染症
緊急経済対策がまとまりました
〈特集2〉幸田町と商工会の連携企画
コロナに負けないプロジェクト第1弾

8
2020

②特集

③まちのカレンダー

④ひとまちズームイン

⑩みんなの広場

⑫くらしインフォメーション

③健康インフォメーション *表紙の説明は29ページ



No.950



第2次 幸田町新型コロナウイルス感染症 緊急経済対策がまとまりました。 予算総額 5,500 万円

手を緩めることなく、一人でも多くの人に温かい支援を

愛知県内では、新型コロナウイルスの感染状況も落ち着いた状況が続き、全国的にも様々な社会経済活動が段階的に緩和されるなど、私たちの生活の中において、感染拡大の第2波に備えながらの新しい日常が定着しつつあります。

町民の皆様には、「新しい生活様式」の徹底など、日頃から新型コロナウイルス感染防止への取組に御協力いただき、厚くお礼申し上げます。

本町では、5月議会臨時会及び6月議会定例会において、町民の皆様の「暮らし」を守り、「営み」を支援し、「感染拡大」を防止するための「幸田町新型コロナウイルス感染症緊急経済対策」の50の施策を主な内容とした補正予算(54億円)が成立し、町民の皆様に迅速に支援が行き渡るように努めてまいりました。

そして、この度7月29日の7月議会臨時会において、「第2次幸田町新型コロナウイルス感染症緊急経済対策」として、16項目の施策を盛り込んだ第3次補正予算が成立いたしました。今回の補正予算では、これまでに町に対して寄せられた、町民の皆様の様々な御意見・御提案を踏まえて、一人でも多くの人に温かい支援を届けることができるようにとの思いでとりまとめた内容となっています。

これからも、手を緩めることなく、皆様の「暮らし」を守り、「営み」を支援し、「感染拡大」を防止するための対策を、幸田町一丸となり、スピード感を持って進めてまいります。

幸田町長 成 瀬 敦

16 項目の緊急経済対策

「暮らし」を守る 9 施策

項 目		予 算	問合せ先
①	新生児への支援 令和2年4月28日から令和3年4月1日までに生まれた新生児に対して、5万円の現金と1万円分のおむつ等購入補助券を支給 対象者：令和2年4月28日から令和3年4月1日までに生まれた新生児（転入者を除く）	7月 臨時補正	住民課 住民窓口グループ (内線121) 健康課 健康増進グループ (内線181)
②	子ども会支援 子ども会事業の新型コロナウイルス対策費用として、会員1人につき500円を地区子ども会に補助 対象者：町内25地区子ども会	7月 臨時補正	こども課 児童育成 グループ (内線133)
③	げんきかい、いきいきサロン支援 げんきかい参加者への栄養改善事業及びいきいきサロン運営団体に対する団体交付金の追加交付 対象者：げんきかい参加者、いきいきサロン運営団体		福祉課 福祉 グループ (内線421)
④	小中学生へのクールタオルの配布 夏季の小中学生の暑さ対策のため、クールタオルを配布 対象者：町内小中学校の全児童・生徒	予備費	学校教育課 学校整備 グループ (内線421)

項 目		予 算	問合せ先
⑤	小学1年生への支援 「こうたの民話」、「加古里子のかぐの世界全6巻」の絵本を配布 対象者：町内の小学1年生	7月 臨時補正	学校教育課 庶務 グループ (内線422)
⑥	小学2～6年生への支援 小学2～6年生へ「新しい科学の話」を配布 対象者：町内の小学2～6年生	7月 臨時補正	学校教育課 庶務 グループ (内線422)
⑦	就学援助受給者支援 就学援助受給者に5,000円を支給 対象者：就学援助受給者		学校教育課 庶務 グループ (内線422)
⑧	大学生への支援策の情報提供 大学生向けの日本学生支援機構、文部科学省の各種支援策に関する 情報提供 対象者：大学生		学校教育課 庶務 グループ (内線422)
⑨	町民会館・町民プール施設利用料金の減額 町民会館ホール及び町民プール（トレーニング室）の利用料金を半 額にする。 対象者：町民会館、町民プール施設利用者	3月 補正予算	生涯学習課 施設管理 グループ (内線193)

「営み」を支援する 2施策

⑩	父の日プレミアムランチイベントの開催 *6月21日に終了しました。 町内飲食店等の支援を目的に、1,000円以上の弁当を特別価格の500 円にて250食を販売 対象者：町内在住者、在勤者		産業振興課 商工観光 グループ (内線261)
⑪	農家支援（花き花木） *6月21日に終了しました。 父の日プレミアムランチイベントの弁当購入者に対し、町内農家が 生産したバラをプレゼント 対象者：町内在住者、在勤者		産業振興課 農業振興 グループ (内線264)

「感染拡大」を防止する 5施策

⑫	災害避難所用段ボールベッド等の確保 避難所の感染症対策として段ボールベッド及び段ボール間仕切り50 セットを購入し、町内10か所の基幹的避難所へ配置 対象者：避難所開設時の避難者	7月 臨時補正	防災安全課 安全対策 グループ (内線371)
⑬	小中学校新型コロナ対策消耗品購入 各小中学校で、新型コロナウイルス対策による消耗品（消毒用エタ ノール等）を購入 対象者：各小中学校	7月 臨時補正	学校教育課 学校整備 グループ (内線421)
⑭	小中学校新型コロナ対策備品等購入 各小中学校が、新型コロナウイルス対策として希望する備品等の購入 対象者：各小中学校	7月 臨時補正	学校教育課 学校整備 グループ (内線421)
⑮	GIGAスクール遠隔学習設備購入 遠隔授業対応など学習支援のためのマイク及びカメラの購入 対象者：各小中学校		学校教育課 庶務 グループ (内線422)
⑯	サーモグラフィーの整備 町民会館に発熱者を検知するサーモグラフィー1台を設置 対象者：町民会館施設入場者	7月 臨時補正	生涯学習課 施設管理 グループ (内線193)

#幸田エール飯

事業者向けテイクアウト助成制度(10万円)もあります!
詳細は、「幸田町 業態転換」で検索!

今だから
テイクアウトを
楽しもう!

撮影協力: イチトサンブシノイチ

幸田町うまいもん創作委員会は平成31年3月20日に商工会に加盟している飲食店などと町産業振興課が協力して設立しました。幸田角煮バーガーを始めとする町特産の新メニュー開発を手掛けています。

今回はテイクアウトでもおいしく食べることができるメニューを一挙ご紹介します!

町内飲食店に対する応援を目的にテイクアウトマップを作成しました。町内飲食店の自慢の料理をお持ち帰りでご利用ください。

幸田町と商工会の連携企画 コロナに負けないプロジェクト

うまいもん創作委員会の委員長を務める志賀ふさ子さんにお話を聞きました。

— 今回の企画の趣旨を教えてください。

新型コロナウイルス感染症拡大防止のため、外出自粛にご協力いただく中での生活は、不安と精神的な疲れによるストレスが伴います。こうした状況の中で町が少しでも元気になれるよう、また、休業要請などで集客できなかった飲食店などの需要回復を図るため、新たな生活様式の一つのスタイルとしてテイクアウトメニューを楽しんでいただけるよう企画しました。

— 今後の展望を教えてください。

テイクアウトメニューをより多くの人が利用できるよう町内に限定した「幸田うまいもんDELI」事業を6月からスタートしています。飲食店のメニューをタクシーがお届けします。県や町の支援をいただき、距離に関係なく定額での有料配達が可能になりましたので是非ご利用ください。

また、今後は町の特産品を使ったスイーツなどのメニュー開発にも取り組んで幸田町をますます魅力的な町にしたいです。



うまいもん
創作委員会 委員長
志賀 ふさ子 さん



焙煎処
reigen coffee labo

☎63・6373
芦谷字幸田8-13
9:00~19:00
火曜日定休

▲幸田角煮バーガーコーヒーセット

隠れ家カフェ
Cafe Va~va



☎080・2627・6314
菱池字東部66
9:30~15:30
土曜日・日曜日・月曜日定休

▲Va~va弁当

石窯パンのお店
緑と風のダーシェンカ



☎63・3273
菱池字桜塚174
10:00~18:30
月曜日・火曜日定休

▲自然酵母パン各種

うちご飯を
満喫しよう!

幸田町 TAKE OUT MAP

ここに掲載のないメニューにつきましては
各店舗にお問い合わせください。

からあげ・タピオカのキッチンカー店
A.un

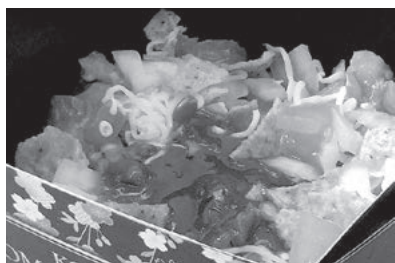

☎63・0599
相見寺西17
平日/14:00~18:30
土日/12:00~18:30
月曜日・水曜日定休

▲OMOTENASHI Don
(タコライス)

うどん店とは思えないメニューの店
長命うどん



☎62・6768
菱池字大久後43-1
通常/9:00~20:00 宴席は22:00
現在コロナ対策の為/11:00~15:00
木曜日定休

▲OMOTENASHI Don
(スープカレー)

ラクレットチーズとガレット
Cafe&A Symmetry

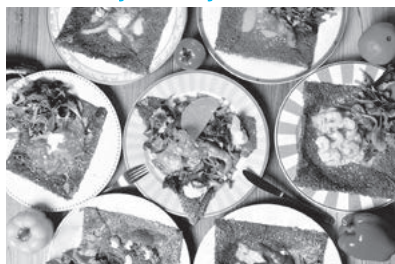

☎77・0775
坂崎字石ノ塔52-1
11:00~22:00(O.S.21:00)
月曜日・毎月1日定休

▲ガレット各種

和牛ハンバーグ&釜炊き卵かけご飯のお店
Cafe OPEN

☎62・1136
芦谷字仲田191
10:00~15:00
水曜日定休
▼ハンバーグランチBOX



こだわりの
ハンバーグを
元気に楽しさと一緒に
ランチBOXにIN!

朝は喫茶店、昼はうどん屋、土曜日は居酒屋
イチトサンブンノイチ



☎77・0113

▲梅おろし

大草字前田77

テイクアウト 9:00~14:00(受付)

11:00~14:00(お渡し)

月曜日・火曜日定休

月曜日・火曜日が祝日の場合は営業、木曜日振替休日となります

ふっくらやわらかな
ハンバーグ弁当!

燻製とお惣菜のお店

燻 Kemuru

☎62・5039

深溝字稲葉山12

11:00~17:00

火曜日・水曜日定休

日替わり弁当▶



スフレパンケーキと
タピオカ、
Rob'sバーガーが
おすすめ!

カフェ

Cafe Rob

☎77・7170

芦谷字幸田36

11:00~17:00

定休日無し

◀パンケーキサンド(数量限定)

道の駅 筆柿の里・幸田

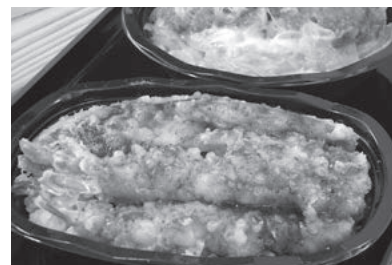

☎63・5171

▲筆柿天丼

須美字東山17-5

9:00~16:30(O.S.)

1月1日、2日定休

前日17:00までに
ご予約ください

濃厚豚骨系、油そば

ばーばら ラーメン屋



☎63・0807

▲ラーメン

大草字馬場73-1

11:30~14:00

18:00~22:00

日曜日・月曜日定休

テイクアウト ラーメンに
味玉サービス!



創作和食料理

yum yum

▲松花堂弁当

☎63・2931

横落字竹ノ花8-1

11:30~13:00(O.S.)

17:30~19:00(O.S.)

不定休

お弁当・店内飲食ともに
2日前までにお電話で
ご予約ください

ピサ・パスタ
塩・胡椒



☎62・3977

▲ピザ各種

野場字井戸田16-6

11:00~15:00(O.S.)

17:00~21:00(O.S.)

月曜日・第1、第3、第5火曜日定休



名物シノ巻きは
やみつきに!!
家呑みのお供に!

串焼き
好奇心

☎62・9436

大草字下六條33-5

17:00~20:30

火曜日、第3日曜日定休

◀串物各種

3,000円以上
お買い上げのお客様に
鳥そぼろ(非売品)
を差し上げます



◀パン各種



焼鳥
GUDAYA

☎84・5558
相見新田内10
17:30~24:00
月曜日・第1火曜日定休

農家直売のお米に
モモねぎまを乗せた
焼き鳥丼！
秘伝のタレを
ご賞味ください。

うなぎ料理
うな博

☎62・4338
六栗字中大迫21-1
11:00～13:30
17:00～19:30
水曜日定休

中華料理
萬珍軒 幸田店



☎63・1084
大草字下六條44-1
11:30～14:00
17:00～20:00
水曜日・第3火曜日定休

ラーメン
こうたのらーめん屋さん

☎62・5538
菱池字内池5
11:00~14:00 17:00~21:00
月曜日・火曜日定休

たまごとそばろに
カリッとジューシー
チキン乗せ！
ボリューム満点！



【問合せ】 産業振興課商工観光グループ（内線261） FAX 63-5129
幸田町商工会 ☎（0564） 62-0120

せ

6/17

ーのっ！

ポッキー先生と遊ぼう

大草保育園で「ポッキー先生」による体を使った体操遊びが、父母の会主催で行われました。子どもたちは鉄棒を使って逆上がりをしたり、ボールを受け取ったり投げたりしながら体を動かすことを楽しんでいました。みんな揃ってボールを青空に向かって投げるところは息もぴったりで、カラフルなボールが宙に舞い、とても鮮やかでした。



↑ボールが宙に舞う様子

お

6/21

昼はワンコインでドライブスルー

父の日プレミアムランチ 幸田ハピネスプロジェクト



↑ドライブスルーの様子

消費者と事業者への支援を目的に幸田町文化振興協会と幸田町商工会の主催による幸田ハピネスプロジェクトが実施されました。ランチの受け渡しは、新型コロナウイルス感染症拡大防止のためドライブスルー形式で行われました。ランチの購入は、事前予約制でしたが開始わずか43分で完売となり大盛況でした。購入された人は「コロナの影響でなかなか外食ができないけど、今回の企画でおいしいお弁当を食べることができるのでうれしい」と話してくれました。ランチと一緒に2本のバラがプレゼントされました。

上

6/21

を向いて歩こう♪

悪疫退散祈願！ 花火プロジェクト

花火業者の株式会社磯谷煙火店が、新型コロナウイルス感染症拡大をうけて、「ともに頑張ろう」「コロナに打ち勝とう」など、1日も早い収束を祈願し、希望や元気を届けようとする取り組みとして、全国の磯谷煙火店のファンクラブの皆さんが資金を出し合い、花火を打ち上げるプロジェクトが実施されました。



↑夜空を彩る花火



手

6/23

を上げて右左右

幸田保育園 交通安全教室

町内8園などで交通安全教室を行いました。園児たちは、警察官や交通指導員から紙芝居を読んでもらい交通ルールを学びました。横断歩道を渡る練習では手を上げて右左をしっかりと確認していました。渡る姿は元気いっぱい、楽しみながら交通ルールを学ぶことができました。



↑横断歩道を渡る練習の様子



↑幸田町園芸振興会長賞を受賞した稲吉さん



6/25

スト・オブ・ザ・ナス

夏秋なす部会鉢植え品評会

JAあいち三河幸田営農センターで、幸田町夏秋なす部会鉢植え品評会が行われました。幸田町夏秋なす部会の21人が出品し、最優秀賞に当たる幸田町園芸振興会長賞を稲吉富雄さんが受賞しました。「今回の受賞に満足することなく、納得のいく鉢植えなすをこれからも目指したい」と受賞の喜びを話してくれました。鉢植えなすは、管理の難しさからほかの地域にはなく珍しいものとなっています。

こ

7/4

の町を守る！ 地域を守る！

公務員ガイダンスを開催しました

公安職に興味をもち、将来就職を希望する学生などを対象に、公務員合同ガイダンスを消防本部で開催しました。消防官・警察官・海上保安官・刑務官・自衛官が一堂に会し、仕事の概要について説明を行いました。

学生など25人が、各機関の説明に、熱心に耳を傾けていました。個別説明の時間では、仕事の内容・やりがいについて担当者から直接話を聴き、参加者からは将来について考えることができたという声が聞かれるなど、理解を深めることができたようです。



↑全体説明会の様子

みんなの 広場

サークル紹介の応募や、皆さんからの
耳寄り情報をお待ちしています。

〒444-0192 菱池字元林1-1

幸田町役場企画政策課情報グループ

☎(0564)62-1111(内線442) FAX(0564)63-5149

E-mail:kikakujo@town.kota.lg.jp



こなたのアイドル ハローキッズ

掲載写真を印刷してプレ
ゼント！企画政策課まで
ご連絡ください。本人の
ご家族にお渡しできます。



学校へ行こう

坂崎小学校

校長 つづき たかあき
都築 孝明

全校児童数 338人

男子 169人 女子 169人

問合せ ☎(0564)62-0115

みんな仲良く縦割り班活動

本校では、異学年交流を目的とした縦
割り班活動を行っています。6年生を
リーダーとして、全校を20の班に分け、
毎日の清掃活動や集会でのゲーム、冬の
長縄跳びなど行っています。

本年度も、清掃活動では高学年が中心
となって、低学年の子どもたちに掃除の
仕方を教えています。「廊下の隅まで掃
くときれいになるよ」「もうすぐ時間にな
るから、ごみを集めよう」など積極的
に声をかけている姿を見かけます。また、
落ち葉で竹箕たけみがいっぱいになると、「重
いからばくが持つて行くよ」と言って、
高学年の子どもが進んで運んでいます。
それは、成長していく中で、お世話をさ
れる側からする側になる経験をどの子も
しているからだと感じます。このよう



↑みんなで協力して学校をきれいにするよ

経験の中で、子どもたちが人を思いやる
優しい心を育んでいるように思います。
昨年度末、コロナ禍のため、急きよ学
校が休校となりました。その前日、さ
やかながら掃除の時間に、各縦割り班で、
6年生へお礼の言葉を伝える時間を設け
ました。6年生から、「この1年間、私
はこの班で本当に楽しかったです。それ
は、みんなのおかげです。たくさん笑
い、みんなとゲームや縄跳び、掃除ができて
うれしかったです。ありがとう」という
言葉をもらい、低学年の子どもたちが心
からうれしそうに、にこっと笑った場面
が印象に残っています。

これからも、温かな心の交流と子ども
たちの健やかな成長を願い、活動を続け
ていきます。

西三河の方言

「すい」

8月。程よい酸味と甘味が自慢の幸田
特産「グリーンハウスみかん」が届きま
した……

「ほだほだ、このちーとすいがこてられ
んだ」

「そうそう、この少しすっぱいのがたま
らないのさ」

という意味です。

「すい」は、「酸い」と書くように、「す
(酢)」が形容詞化したもので、酢のよう
な味がする、つまり「すっぱい」さまを
意味します。では、「すっぱい」とは、
何なのでしょう。

「すっぱい」によく似た言葉に「しよっ
ぱい」があります。この地方では「塩辛い」
と言いますが、この「しよっぱい」が室
町時代の古語「しほはゆし」から転じた
ように、「すっぱい」は、「すはゆし」か
ら転じたものだそうです。

「酸いも甘いも噛み分ける」というこ
とわざもあるように、かつては標準語
だった「すい」も、明治以降、首都東京
を始め関東などで広まった「すっぱい」
にその座を奪われてしまいました。大
阪を始め関西などで広く使われている
「すい」ともども、生き続けてほしい
ものです。

(文・じろさ)



青春 トークール

第329走者

【里区在住】^{みや ざき ひとみ}宮崎 瞳さん

年齢 21歳 職業 学生 血液型 A型 身長 150cm

好きなタイプ おもしろい人

好きな芸能人 桐谷 美玲

幸田町で好きな場所 深溝運動公園

私は現在、大学4年生で就職活動を行っています。今年はコロナの影響もあり例年とは異なる状況で不安もありましたが、無事に内定をいただくことができました。この状況の中、内定をいただけた事に感謝すると共に、社会人となる自覚を高めていきたいと思っています。

私は幸田町という場所、そして友達が大好きです。高校、大学と地元から離れた場所へ通っていますが、幸田町へ帰ってくると、とても安心します。小さな頃から育った所は、自分が落ち着ける場所の一つであることを感じています。

来年からは社会人になり、新たに出会う人たちへ幸田町の良さを伝えていけたら良いなと思っています。



この本読みました

「ゆずのどうぶつカルテ

～こちら わんニャンどうぶつ病院～1」

伊藤みんご／原作・絵 辻みゆき／文
講談社 青い鳥文庫

この本は、ゆずという女の子のお話です。お母さんが入院しているゆずは、動物が苦手。でも、動物病院のお手伝いをする事になってしまいます。ワンちゃん、ネコちゃんとの日々を書いた、感動の物語です。



深溝小4年
蜂谷 百花さん

画伯登場

中央小学校

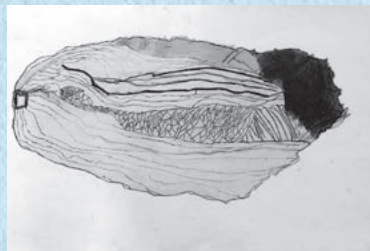

3年
おおむら くれあ
大額 来愛さん

クレヨン画

〈ハクサイの中はどうなっているのかな?〉

【先生から】葉をよく見て、ていねいに線を引きましたね。色のぬりかさねで本物みたいな色を出して、おどろきました。



5年
まつだ たれと
松田 天斗さん

水彩画

〈カッコいい消防車〉

【先生から】はしご車の前方を大きくえがき、はく力満点の作品になりました。装備の細かい表現に感心しました。

町民会館・図書館・町民プール

ハッピネス情報

ハッピネス・ビル・幸田
ホームページ

<https://www.happiness.kota.aichi.jp/>

休館のお知らせ

皆さんに安心かつ快適にご利用いただくために、町民会館と町民プールでは機器の点検と特別清掃を、図書館ではすべての蔵書を点検します。ご迷惑をお掛けいたしますが、ご理解とご協力をお願いします。

町民会館▶9月14日(月)～9月16日(水)

図書館▶9月14日(月)～9月18日(金)

町民プール▶9月14日(月)～9月18日(金)

*連絡先は下記をご覧ください。



8・9月の休館日
(8/16~9/15)

町民会館☎(0564)63-1111 ● 8/17(月)・8/24(月)・8/31(月)・9/7(月)・9/14(月)・9/15(水)

図書館☎(0564)63-0001 ● 8/17(月)・8/24(月)・8/31(月)・9/7(月)・9/14(月)・9/15(水)

町民プール☎(0564)56-8111 ● 8月は無休・9/7(月)・9/14(月)・9/15(水)

**国民健康保険、後期高齢者
医療制度加入の皆さんへ**

住民健診（特定健診）のお知らせ

本年度、新型コロナウイルス感染症の影響により、延期または中止としておりました住民健診（特定健診）を再開します。40歳から74歳の国民健康保険加入

**「特別定額給付金」の申請
期限は「8月25日」です**

1人一律10万円を給付する特別定額給付金の申請期限は、8月25日④です。まだ申請されていない世帯主の人は、早めに手続を行ってください。

問合せ 住民課住民窓口グループ
専用ダイヤル ☎47・7287

コロナ関連

**令和2年度における
狂犬病予防注射の
接種期間の延長について**

狂犬病予防法に基づき、生後91日以上
の犬の所有者は、その犬について年

問合せ 保険医療課国保年金グループ
(内線142)・医療グループ(内線
144) FAX 63・5334

者および後期高齢者医療制度に加入の人に、令和2年度住民健診（特定健診）の受診申込用の用紙を7月に送付しています。申し込みをお忘れの人は、問い合わせ先までご連絡をお願いします。

また、本年度は新型コロナウイルス感染症拡大防止の観点から地区会場では行わず、保健センターのみで行うこととし、事前申し込みによる予約割当制で実施させていただきます。

この改正は、狂犬病予防注射の接種自体を不要とするものではありません。期間内の接種をお願いいたします。

問合せ 環境課環境保全グループ
(内線272) FAX 63・5169

「あったかひろば」においでよ！

時間 午前10時～11時
内容 体操&ふれあいあそび！
対象 町内在住で就園前の乳幼児とその保護者
参加費 無料
申込み 当日会場で受け付けします。
問合せ 上六菓子育て支援センター
☎62-8333

とき	ところ
9月2日④	坂崎保育園
9月2日④	大草保育園
9月8日④	わしだ保育園
9月9日④	菱池保育園
9月15日④	幸田保育園
9月16日④	豊坂保育園
9月29日④	深溝保育園
9月30日④	里保育園

くらし インフォメーション Life Information

今月の納税と料金納付

- 町県民税……………第2期分
- 国民健康保険税……………第2期分
- 介護保険料……………第3期分
- 後期高齢者医療保険料……………第2期分
- 保育料……………8月分
- 町営住宅家賃……………8月分
- 児童クラブ育成手数料……………7月分
- *納入期限……………8月31日④

便利な口座振替の利用を！
(申請は税務課または町内金融機関で)

6月の事故・犯罪状況

事故	件数		累計【1～6月】
	死	亡	
	重傷	0	1
	軽傷	9	49
	合 計	10	52

犯罪	件数		累計【1～6月】
	侵入	盗	
	乗物	2	13
	そのほか	6	39
	合 計	8	59

*表記は暫定の数値です。

6月の火災・救急件数

火災	件数		累計【1～6月】
	建物	林野	
	そのほか	1	1
	合 計	1	1

救急	件数		累計【1～6月】
	急病	交通	
	そのほか	29	181
	合 計	100	699



キッズ・子育て

よちよちサロンで遊ぼう

5カ月からの赤ちゃんとお新米ママを対象に、子育ての情報交換をしたり、ふれあい遊びをしたりする、「よちよちサロン」を開催しています。生まれ月で12グループに分かれ、5回実施します。

とき ぴよ4グループ（令和2年4月生まれ）10月20日、11月24日、12月22日、令和3年1月19日、2月16日（すべて火曜日）午後1時30分～2時30分
ところ 上六栗子育て支援センター（くりくりひろば）

対象 町内在住の第1子で令和2年4月生まれの子とその母親
***育児プランクが6年以上ある親子の枠もあります。ご相談ください。**

定員 10組 *先着順
持ち物 バスタオル、ママバッグ一式
申込み 8月18日④から上六栗子育て支援センターへお申し込みください。

☎(0564) 62・8333

じーちゃん・ばーちゃんとあ・そ・ぼー!

元気なおじいちゃん・おばあちゃん! お孫さんを連れて、わくわくあそびランドに来てみませんか? 歌を歌ったり、ふれあい遊びをしたりして

一緒に楽しく遊びましょう!

とき 9月19日⑤ 午前10時～11時

ところ 上六栗子育て支援センター（くりくりひろば）プレイルーム

内容 歌、ふれあい遊び、お話など

対象 町内在住で1歳半以上の就園前の乳幼児とその祖父母

***祖父、祖母、2人一緒でも可**

定員 15組 *先着順

参加費 無料

持ち物 お茶など水分補給できるもの、大人は新型コロナウイルス感染症拡大防止のためマスク着用でお願いします。
申込み 8月25日④～9月11日⑤に上六栗子育て支援センターへお申し込みください。☎(0564) 62・8333



親子ふれあいひろば（秋の部参加者募集!）

子育てネットワークと一緒に親子で遊びながら、友達をついたり子育てについて考えてみたりする全2回の催しです。

とき ①パンダグループ 10月1日⑥、10月8日⑦/②コアラグループ 10月2日⑥、10月9日⑥ 午前10時30分～11時30分

ところ さくら会館

内容 外遊びを中心とした親子遊び

***2歳以上を対象とした内容**

対象 町内在住の未就園児とその保護者

定員 各グループ10組

***応募者多数時は抽選**

受講料 80円（傷害保険料）

申込み 8月21日⑥までに生涯学習課生涯学習グループ（中央公民館内、内線197）へお申し込みください。
FAX 63・1675 月曜休館（月曜が祝日の場合は翌平日が休館）



▲親子ふれあいひろば（秋の部）のお申し込みはこちら

ももの木保育園「ミニ体験会」に参加しませんか?

現在1、2歳の園児を随時募集しています。

ももの木保育園ってどんなところ?

同じ年齢のクラスの子ども達と一緒に水遊び、泥んこ遊び、リズム遊びなどを少しだけ体験してみませんか?

とき 8月26日⑥、9月1日⑥、9月17日⑥、9月29日⑥、10月5日⑥（受付時間は午前9時15分～11時）

ところ NPO法人ももの木保育園（荻字流石29番地5）

内容 園内をご案内した後、水遊び（プール）、泥んこ遊び、リズム遊びなど、園児と一緒に遊びます。

対象 就学前のお子さんとその保護者

定員 1日2組 *先着順

持ち物 着替え、パンツ、タオル、飲み物、大人も動きやすい服装、水遊びができる服装でお越しください。

申込み お電話、またはメールでNPO法人ももの木保育園へお申し込みください。
☎(0564) 62・2390

メール momonoki@sk.aitai.ne.jp（件名を「ミニ体験会」として送信してください）

児童扶養手当現況届、愛知県遺児手当所得状況届をお忘れなく!

8月1日④現在、児童扶養手当、愛知県遺児手当を受給している人は、現況届、所得状況届が必要です。通知を送付しますので届出を忘れないようにしてください。

期間 8月3日④～31日⑥
問合せ こども課児童育成グループ（内線131）FAX 63・5334



キッズ・子育て

すくすくこうたつ子講座 に参加しよう！ 子どものアレルギーに ついて

食後、急に子どもの体に発疹が……。そんな時、慌てず落ち着いてどのような対応したらよいかをアレルギーの専門医からお伝えします！

とき 9月30日㊤ 午後1時30分～2時30分

***受付**は午後1時～1時20分

ところ 保健センター

内容 講話「子どものアレルギーについて」

対象者 町内の妊婦さんや乳幼児の保護者またはその家族

定員 12人 *先着順

講師 あいち小児保健医療総合センター アレルギ科 高里 良宏氏

そのほか 新型コロナウイルス感染症拡大防止のため、今回は託児がありません。大人の人のみでご参加をお願いします。

申込み 9月29日㊤までに、健康課母子保健グループ（内線184）へお申し込みください。
FAX 62・8217

ファミリー・サポート・センターの援助会員を募集します

第2回援助会員養成講習会を行います。地域の子育てを支える担い手として登録しませんか。

とき 10月7日㊤ 午前9時30分～11時30分、20日㊤ 午前9時30分～正午

29日㊤ 午前9時～正午

ところ 上六栗子育て支援センター（7日、20日）と消防署（29日）

内容 概要説明と子どもを預かるための基礎講習（保育の心、乳幼児の栄養など、事故防止、小児看護、チャイルドシートの取り付け方と交通安全の心得、普通救命講習Ⅲの各講習会）

対象 町内在住の20歳以上からおおむね65歳までの車の運転ができ、お子さんを預かることができる人

参加費 無料

持ち物 印鑑、身分証明できるもの（運転免許証など）

そのほか 当日、託児はありませんので、どなたかにお預けになるか、ファミサポ事務局へ直接または電話でお申し込みください。

申込み 8月18日㊤から9月18日㊤までに上六栗子育て支援センター内、ファミサポ事務局へ直接または電話でお申し込みください。
☎（0564）62・4718



スポーツ

第54回町民スポーツ大会 に参加しよう

●柔道

とき 9月20日㊤ 午前9時30分

ところ 幸田中学校武道場

申込み期日 8月29日㊤まで

●ソフトテニス（小学生の部）

とき 9月20日㊤ 午前9時

***予備日** 9月26日㊤

ところ 文化広場テニスコート

申込み期日 8月29日㊤まで

●サッカー

とき 9月27日㊤ 午前9時

***予備日** 10月4日㊤

ところ 幸田中央公園

部門 小学1・2年生の部、小学3・4年生の部、小学5・6年生の部、中学生の部

***1チーム** 6人制のミニサッカーで登録は10人まで

申込み期日 8月29日㊤までにメンバー表を提出してください。

●硬式テニス

とき 一般シングルス9月27日㊤／一般ダブルス10月11日㊤ 両日とも男子は午前9時、女子は午前11時30分

***予備日** 10月4日㊤、10月18日㊤

小学生シングルス10月10日㊤／小学生ダブルス10月17日㊤ 両日とも午前9時

よってきん!

道の駅
筆柿の里・幸田

うまい～もん祭り開催します！

8月8日㊤～10日㊤は「うまい～もん祭り」にて毎年恒例のお楽しみ抽選会を行います！ 7月下旬よりお買い物500円ごとに発行される抽選補助券を集めていただくとうまい～もん祭り中にはずれくじなしの抽選を行っていただけます。また、切花類や夏ならではの商品も取り揃えています。ぜひお越しください！ 詳細は道の駅ホームページをご覧ください。

問合せ 道の駅 筆柿の里・幸田(担当 牧野) ☎(0564)63-5171 FAX(0564)63-5191



※予備日10月24日㊤、10月31日㊤
ところ 豊坂テニスコート、文化広場
テニスコート

申込み期日 8月29日㊤まで

●軟式野球

とき 9月27日㊤、10月4日㊤

午前9時

※予備日10月11日㊤

ところ 坂崎運動場、とばね運動場

申込み期日 8月29日㊤までにメン

バー表を提出してください。

●バレーボール・少林寺拳法

新型コロナウイルス感染症拡大防止

のため中止します。

そのほか 参加資格は原則、町内在住

または在勤者となります。新型コロナウイルス

イルス感染症の拡大状況により大会の

会場変更や大会自体の中止などの可能

性がありますのでご了承ください。

申込み 生涯学習課スポーツグループ

(中央公民館内、内線192)

FAX 63・1675 月曜休館(月曜が祝

日の場合は翌平日が休館)

やるまいペタンク大会に 参加しよう!

ペタンクとは、フランス発祥の球技
で、誰でも気軽にできるスポーツです。
友達や家族と参加してみませんか。

とき 10月3日㊤ 午前8時30分

※雨天中止

ところ 幸田中央公園

対象 町内在住または在勤者で小学4
年生以上

チーム編成 1チーム3人

申込み 9月4日㊤までにメンバー表

を添えて、生涯学習課スポーツグルー

プ(中央公民館内、内線191)へお

申し込みください。

FAX 63・1675 月曜休館(月曜が祝

日の場合は翌平日が休館)

バドミントン教室に 参加しよう

とき 9月12日～11月14日の毎週土曜

日 全10回 午前9時30分～11時30分

ところ 勤労者体育センター

対象者 町内在住または在勤者で中学

生以上(初心者対象)

定員 30人 ※先着順。ただし、受講

生が10人未満の場合は開講しません。

受講料 2000円

申込み 8月14日㊤から8月28日㊤ま

でに幸田町スポーツ協会事務局(中央

公民館内、生涯学習課、内線192)

へお申し込みください。

FAX 63・1675 月曜休館(月曜が祝

日の場合は翌平日が休館)



スポーツ大会で 優秀な成績を収めた人を 表彰します

令和元年9月から令和2年8月まで

に、各種スポーツ大会で次の成績を収

められた人を、幸田町スポーツ協会が

表彰します。該当する人はお申し出く

ださい。

【特別栄光章】

・世界選手権などの国際大会に出場し

た選手または監督

・全国大会で3位以内に入賞した選手

または監督

【栄光章】

・県大会または東海大会で優勝した選手

・予選大会を経て全国大会に出場した

選手

対象 町内在住または在勤者

申込み 9月2日㊤までに幸田町ス

ポーツ協会表彰推薦書に成績を証明す

る書類を添えて幸田町スポーツ協会事

務局(中央公民館内、内線191)へ

提出してください。

問合せ 生涯学習課スポーツグループ

(中央公民館内、内線191)

FAX 63・1675 月曜休館(月曜が祝

日の場合は翌平日が休館)



教室・講座

知って安心! 家庭で役立つ介護教室を 開催します

介護について知人やテレビ番組から
情報を得て、漠然と不安に思ったこと
はありませんか。いざという時に家庭
で役立つ介護などについての講座を開
催します。この機会にぜひご参加くだ
さい。

とき 9月11日㊤ 午前10時～正午

ところ 中央公民館ホール

内容 介護保険制度と福祉サービスの

活用

対象 家族を介護している人、家族介

護の知識を身に付けたい人

講師 日本福祉大学社会福祉総合研修

センター講師

受講料 無料

定員 30人 ※先着順

申込み 9月7日㊤までに地域包括支

援センターへお申し込みください。

☎(0564) 62・7331

FAX(0564) 62・7254



教室・講座

普通救命講習Ⅰ(定期)を 開催します

とき 8月16日⑩ 午前9時～正午
ところ 消防署2階講堂

内容 応急手当の重要性について講義、
成人に対する心肺蘇生法、出血時に対
する手当

対象 町内在住または在勤者

講師 消防署員(応急手当指導員)

受講料 無料

そのほか 受講時は、マスクの着用・
手指消毒・咳エチケットの励行などの
感染予防対策にご協力ください。

申込み 8月9日⑩までに消防署へお
申し込みください。

☎ (0564) 63・0119
FAX (0564) 63・1119



体を引き締めるパーツ別 筋トレ&ストレッチ

見た目年齢で損をしていませんか？
とっておきのワザを教えます。

とき 10月1日⑩、10月8日⑩、10
月13日⑩、10月20日⑩、10月29日⑩
全5回 午前9時30分～11時30分

ところ 保健センター

内容 二の腕を引き締める、美胸、美
尻、美脚をつくる筋トレ、疲れにくい
体をつくるためのストレッチなど

対象 町内在住者で昭和31年4月2日
以降生まれであり、医師から運動制限
を受けていない人

定員 20人 *先着順

講師 (株)フリーアロー 健康運動

指導士 菅原 一子氏

参加費 500円(保険料など)

持ち物 室内履き、タオル、水分補給
できるもの

申込み 8月17日⑩～9月18日⑩まで
に、健康課母子保健グループ(内線
184)へお申し込みください。

FAX 62・8217

税関係

個人事業税第1期分の 納付をお忘れなく

個人事業税の第1期分の納期限は8
月31日⑩です。

8月中旬に県から納税通知書をお送
りしますので、納期限までに納付をし
てください。納税通知書には第1期分
と第2期分の納付書が同封されますの
で、納付に当たっては、納付書をお聞
違いのないようご注意ください。

納付場所および納付方法

- ・金融機関、県税事務所の窓口
- ・コンビニエンスストア、MMK設置店
- ・Payeasy(ペイジー)に対
応したインターネットバンキングま
たはATM
- ・インターネット環境でのクレジット
カードによる納付
- ・スマートフォンアプリ(PayB)
による納付

*コンビニエンスストア、MMK設置
店、PayBによる納付については、
納付書の納付金額が30万円以下のも
のに限ります。

そのほか 領収証書が必要な人は、金
融機関(ゆうちょ銀行を除く)の窓口、
県税事務所の窓口またはコンビニエン
スストア、MMK設置店で納付してく
ださい。

また、納付には便利で安全な口座振
替の制度もあります。ご希望の人は口
座を開設している金融機関の窓口で手
続をしてください。

問合せ 愛知県西三河県税事務所

県民税・事業税第二グループ

☎ (0564) 27・2713 (ダイヤル
イン)

福祉・介護

愛知県在宅重度障害者 手当などの現況届を お忘れなく

8月1日現在、愛知県在宅重度障害
者手当・特別障害者手当・障害児福祉
手当・特別児童扶養手当を受給してい
る人は、現況届が必要です。通知を送
付しますので、届出を忘れないように
してください。

期間

愛知県在宅重度障害者手当

8月31日⑩まで

特別障害者手当、障害児福祉手当、特
別児童扶養手当

8月7日⑩～9月4日⑩

問合せ 福祉課福祉グループ

(内線152) **FAX** 56・6218

福祉タクシー料金助成 利用券・高齢者外出支援 タクシー利用助成券を 使用できる事業者が 増えました

事業所名 オレンジクローバー(岡崎
市美合町字宮西1番地14)

☎ (0564) 54・8015

問合せ 福祉課包括ケアグループ

(内線154) **FAX** 56・6218

65歳到達者の介護保険 被保険者証交付説明会 を開催します

とき 8月26日㊤ 午前10時～11時30分
ところ 保健センター2階

対象 昭和30年9月2日から昭和30年10月1日生まれの人

持ち物 筆記用具

*介護保険料の口座振替を希望される場合は、預金通帳と届出印を持参してください。

問合せ 福祉課介護保険グループ
(内線156) FAX 56・6218

認知症のドキュメンタリー 映画上映と監督による 講演会を開催します

1人の医師と、認知症の日々を生きた妻との10年間におよぶ「いのち」を巡る物語。

撮影時の苦労や工夫を通して、伊勢真一監督の伝えたかったことを話していただきます。

とき 9月21日㊤ 午後1時30分～4時
ところ 町民会館 つばきホール

内容

①映画「妻の病ーレビー小体型認知症」上映

②講演「ドキュメンタリー映画監督・伊勢氏による撮影秘話」ほか

申込み 9月1日㊤から地域包括支援

センターにて整理券を配布。

*先着120人

*この上映会は、3月15日㊤に開催を予定していましたが、新型コロナウイルス感染症拡大防止により開催を中止したものです。

*前回配布した整理券では入場できませんので新たに整理券をお求めください。

問合せ 地域包括支援センター(社会福祉協議会内)

☎(0564) 62・7331
FAX(0564) 62・7254



保険・医療

国民健康保険被保険者証 が9月から更新されます

今年は、2年に1度の国民健康保険被保険者証(保険証)更新の年です。現在お持ちの保険証は、8月31日㊤で使用できなくなります。

新しい保険証は…9月1日㊤から使用できる新しい保険証は、8月下旬まで

にご家族の保険証をまとめて世帯主宛に簡易書留で郵送します。有効期限切れとなった保険証は、破棄してください。

保険税に未納がある人は…国民健康保険税に未納がある人は、納税相談と併せて更新の手続を行います。詳しくは、個別に通知します。

問合せ 保険医療課国保年金グループ
(内線141)

労働関係

労働相談の予約受付を します

毎日残業が多くて夫が心配、職場でパワハラを受け困っているなど、職場の困りごとや悩みごとなど、労働に関するトラブルについて解決をサポートします。県職員による相談を毎月第4火曜日に開催しますので、お悩みの人はぜひ一度お越しください。

とき 8月25日㊤ 午後1時～午後4時
ところ 豊坂ほっと館2階地域活動室
対象 町内在住の事業主、労働者およびその家族

そのほか 1組50分程度 事前予約制
問合せ 産業振興課商工観光グループ
(内線262) FAX 63・5129

がまごおり若者サポート ステーション出張相談を 受け付けます

がまごおり若者サポートステーションは「働きたいけど働けない」、「どうすればよいかわからない」と考えている若者やその保護者に対し、社会的自立を目指し就労支援を行っています。

各種相談のほか、さまざまなプログラムを通して同じ境遇の若者に接し、集う場となるサポートステーションを利用してみませんか。

出張相談を開催しますので、お悩みの人はぜひ一度お越しください。

とき 9月13日㊤ 午後1時～4時
ところ 多世代交流施設(豊坂ほっと館)2階 地域活動室
対象 39歳以下の無業者、またはその保護者

そのほか 1組1時間程度です。
問合せ がまごおり若者サポートステーション
☎(0533) 67・3201



労働関係

いちご新規就農者 募集しています！

いちご新規就農を希望される人に、いちご塾による充実のバックアップ体制を用意しました！「新規就農サポートセンター」が窓口となり、プロになるための後押しをします！優れた栽培技術を誇る産地で、イチゴ農家を目指してみませんか。

応募資格 満18歳以上

期間 2年コース（農業未経験者）、1年コース（農業経験者）

*どちらも令和3年4月からの研修スタートです。「新規就農サポートセンター」と「いちご生産拠点農場」でガッチリサポートします！

問合せ J A あいち三河 営農企画部
☎（0564）55・2994



▲J A あいち三河の
ホームページはこちら



その他

夏の安全安心町民運動を 実施します

新型コロナウイルス感染症拡大防止に伴う緊急事態宣言が長期に渡って発令されたことにより、今年は夏休み期間となる8月中旬に授業が行われ、児童生徒が通学します。

岡崎警察署管内での交通事故は6月末時点で6件（前年3件）と、前年と比べ倍増し、その内、2件は町内で発生しています（前年0件）。また、犯罪面は、夏になると不審者被害が増加する傾向にあります。そこで、町民総ぐるみで夏の安全安心町民運動を展開し、町民一人一人の安全意識を高め、交通事故、犯罪被害のない安心して暮らせる町を目指しましょう。

期間 8月24日⑧～28日⑩

重点項目

①子どもや高齢者をはじめとする歩行者の安全の確保

②子どもと女性の犯罪被害防止

問合せ 防災安全課安全対策グループ
（内線372）FAX 63・5139

「ねんきんネット」を 始めてみませんか

「ねんきんネット」は、これまでの年金記録や将来受け取る年金の見込額

などのご自身の年金に関する情報をパソコンやスマートフォンから、いつでも確認できるサービスです。ご利用には「ねんきんネット」への登録と、「年金手帳」に記載されている「基礎年金番号」が必要です。詳しくは、パソコンやスマートフォンで「ねんきんネット」で検索してください。

問合せ ねんきん定期便・ねんきんネット専用ダイヤル
☎0570・058555

9月9日は救急の日

内容 9月6日⑧から9月12日⑭までの期間は救急週間です。緊急性がないときに救急車を呼んでしまうと、本当に救急車が必要とする人が利用できなくなってしまう。救急車の適正な利用にご協力をお願いします。

問合せ 消防署

☎（0564）63・0119
FAX（0564）63・1119

令和2年度第9回 危険物取扱者試験

とき 9月27日⑩

ところ 名古屋工学院専門学校

願書受付

【電子申請】 8月22日④～31日⑩

午前9時～午後5時

（一財）消防試験研究センターのホームページから申し込み手続を行ってください。

ムページから申し込み手続を行ってください。

【書面申請】 8月25日⑩～9月3日⑩（一財）消防試験研究センター愛知県支部に郵送または持参してください。
*受験願書は、消防本部（署）にあります。

問合せ 予防防災課予防グループ
☎（0564）63・0513
FAX（0564）63・1189

就学義務猶予免除者 などの中学校卒業程度 認定試験

保護者が義務教育諸学校に就学させる義務を猶予または免除された子などについて、中学校を卒業した人と同等以上の学力があるかどうかを認定するために国が行う試験です。合格した人には、高等学校の入学資格が与えられます。

試験実施日 10月22日⑩

午前10時～午後3時40分

試験科目 国語、社会、数学、理科、外国語（英語）

受験資格 次の①から④のいずれかに該当する人。

①就学義務猶予免除者である人または就学義務猶予免除者であった人で、令和3年3月31日までに満15歳以上になるもの

②保護者が就学させる義務の猶予または免除を受けず、かつ、令和3年3



☎ 03・5253・4111
(内線2643・2024)
FAX 03・6734・3281
Eメール kshiken@mex
t.go.jp

問合せ 文部科学省総合教育政策局生涯学習推進課 認定試験第1係・認定試験第2係

申込み 受験案内に添付してある封筒を使用し、必要書類を文部科学省宛てに書留で郵送してください。

*当日の消印まで有効

願書受付期間 9月4日(金)まで

知県庁西庁舎内 で配布

9月4日(金)まで愛知県教育委員会(名古屋市中区三の丸3丁目1番2号 愛

受験案内配布期間・場所

3月31日までに満15歳以上になるもの

④日本の国籍を有しない人で、令和3年

になる人(①および④に掲げるものを除く)

③令和3年3月31日までに満16歳以上

学大臣が認めたもの

その年度の終わりまでに中学校を卒業できないと見込まれることについてやむを得ない事由があると文部科

月31日までに満15歳に達する人で、

その年度の終わりまでに中学校を卒業できないと見込まれることについてやむを得ない事由があると文部科

学大臣が認めたもの

月31日までに満15歳に達する人で、

藤田乗合直行タクシーは電話予約が不要となりました

4月から社会実験として運行している、J R相見駅⇄藤田医科大学岡崎医療センターの直行タクシーについて、利用者アンケートの結果を踏まえ、電話予約がなくても乗車できるようにしました。ただし、定員(8人)を超えた場合は予約優先とさせていただきますので、確実に乗りたい場合は、これまで通り電話予約をお願いします。また、車いすを利用される人は、車両の手配の都合上、予約をお願いします。

運行日 平日のみ(年末年始は運休)

停留所 J R相見駅(東口側)、藤田医科大学岡崎医療センター

対象 町内在住で藤田医科大学岡崎医療センターへ通院する人 など

運賃 無料(実験期間中)

その他 利用状況把握のため、アンケートへのご協力をお願いします。

予約 (株)レミックス シルバーネット交通
(0564) 56・3081
(内線334) FAX 63・5139

問合せ 企画政策課政策グループ

行き	
JR相見駅発	藤田医科大学岡崎医療センター着
[1便] 7:40	8:00
[2便] 8:20	8:40
[3便] 9:00	9:20
[4便] 9:40	10:00
[5便] 10:50	11:10
[6便] 11:50	12:10
[7便] 12:50	13:10

帰り	
藤田医科大学岡崎医療センター発	JR相見駅着
[1便] 10:05	10:25
[2便] 11:15	11:35
[3便] 12:15	12:35
[4便] 13:15	13:35
[5便] 14:15	14:35
[6便] 15:15	15:35
[7便] 16:15	16:35

ゆるキャラグランプリ

2020

THE FINAL

えこたんが「ゆるキャラ®グランプリ 2020 THE FINAL」に出場!

2011年「くまモン」のグランプリで幕を開けた「ゆるキャラ®グランプリ」ですが、今回が最後となっています。この「ゆるキャラ®グランプリ」に「えこたん」から「出場したい!」と強い決意表明があり、町から出場しています。投票は、1日1回1票を投票できます。詳しくは、ゆるキャラグランプリホームページをご覧ください。えこたんの応援をよろしくお願いします。

投票受付終了: 9月25日(金) 午後6時



◀ゆるキャラグランプリの投票はこちら

えこたんのプロフィール

名前の由来: エコ+幸田+タウン

生年月日: 6月5日(環境の日)

性別: 女の子

チャームポイント: くせっ毛

趣味: 町のPR

特技: 子どもと仲良しになる事

好物: 三色だんご

好きな乗り物: 自転車



問合せ 企画政策課政策グループ (内線333) FAX63-5139

町長へこんにちは！

今年も、感謝を込めたバラが届きました

【父の日にバラを寄贈】

須美区在住の農家、朝岡浅次郎さんから町長にバラが寄贈されました。朝岡さんは町内唯一のバラ栽培農家であり、「こうた産業まつり」の農林産物品評会に毎年10種類以上のバラを出品し、昨年度は優秀賞を受賞されました。いただいたバラは役場2階カウンターなどに飾らせていただきました。



↑町長へバラを寄贈する朝岡さん（左）

50万円の寄付をいただきました

【寄付金目録 贈呈式】

碧海信用金庫から創立70周年記念の地域社会貢献事業の一環として、50万円を町に寄付したいとの申し出があり、その目録贈呈式を6月26日(金)に行いました。幸田支店長 都築圭二さんは、「お世話になった町の教育環境整備に役立ててほしい」と町長に話されました。寄付されたお金は、小中学校のICT環境整備などのために有効に活用します。



↑贈呈式の様子

えこたん日記 Let's go to リサイクル

町指定ごみ袋の値下げにより、燃やすごみの量は怎么样了？ そんな疑問にお答えするコーナーです。

区分	単位	平成30年5月	令和元年5月	令和2年5月	前年比	1人当たりのごみ量
ごみ量	kg	508,440	531,940	603,690	+71,750	 注意
人口(各年1日現在)	人	41,364	42,136	42,487	+351	
1人当たりのごみ量	kg	12.3	12.6	14.2	+1.6	

(単位: kg) 1人当たりのごみ量の推移

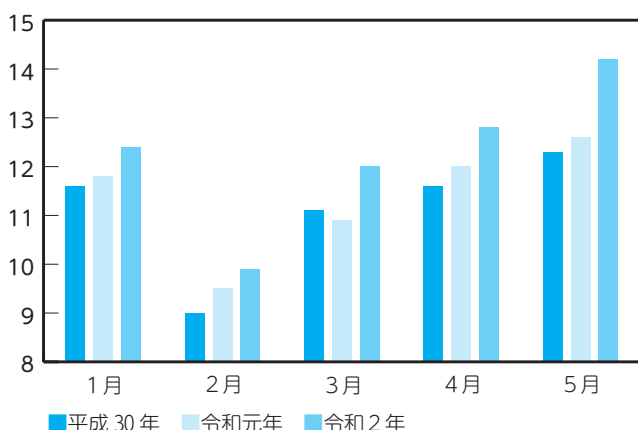

前年と比べて…

- 総量で**72トン増**
- 1人当たり**1.6キログラム増**
- 岡崎市中央クリーンセンターでの処理費**132万円増**

5月は新型コロナウイルス感染症対策による外出自粛などの影響により燃やすごみや粗大ごみの量が大幅に増えてしまいました…
今後ごみの減量化・資源化にご協力をお願いします。

- 🍴 食材を賞味期限切れにして廃棄することなく使い切りましょう！
- 🚰 生ごみの水切りを徹底しましょう！
- 🗑️ ミックスペーパー・プラスチック製容器包装は地域の分別ステーションに出しましょう！

〈今月の一句〉～ 宿題もポイ捨てでももう終わらせよう ～ (幸田高等学校文芸部 前原 あおいさん)

問合せ 環境課ごみ対策グループ(内線273) FAX63-5169



Kankyostagram 環境スタグラム Vo.11



環境課

久保田区の役員の皆さんが久保田字鳳山地内の道路沿いに生えているオオキンケイギクの駆除作業の協力をしてくださいました。



↑オオキンケイギク



えこたん

久保田区の役員の皆さん、暑い中ありがとうございました。黄色い花が咲いてきれいなんだけど、オオキンケイギクはどうして駆除しないといけないの？



環境課

オオキンケイギクは外来種という外国からきた生物の中でも、特定外来生物というものであり、他の生態系や作物などに影響をおよぼす生物です。
そして、昔から生えていた草花の場所を乗っ取ってしまうのです。なので、その前に駆除する必要があります。



すこっぴー

オオキンケイギクはどのように駆除すればいいのかな？



環境課

茎ではなく根っこからしっかり抜き取るのが効果的なんです。抜いたあとはそのままにせず「燃やすごみ」として、町指定の袋に入れてゴミステーションに出してください。
久保田字鳳山地内の道路は、地道に駆除をしているおかげで、例年よりもオオキンケイギクの数が少なくなってきました。

オオキンケイギクのほかにも、生態系被害防止外来種*であるアメリカセンダングサやシナダレスズメガヤなどの外来種も町内に繁殖しています。駆除のご協力をお願いいたします。



↑アメリカセンダングサ



↑シナダレスズメガヤ

*生態系被害防止外来種とは
特定外来生物被害防止法による規制の対象外であるが、日本国内で生態系や、農林水産業に悪い影響をおよぼす恐れのある生物

問合せ 環境課環境保全グループ(内線272) FAX63-5169



町主催行事の中止について

次の行事は新型コロナウイルス感染症拡大防止のため中止とします。

第65回町民大運動会 10月25日㊥

問合せ 生涯学習課スポーツグループ(中央公民館内、内線192) FAX63-1675
月曜休館(月曜が祝日の場合は翌平日が休館)

第39回こうた産業まつり 11月8日㊥

問合せ 産業振興課農業振興グループ(内線264) FAX63-5129

2020こうた健康福祉まつり 11月8日㊥

問合せ 健康課母子保健グループ(内線183) FAX62-8217





幸田町内保育園などの自由見学に参加しよう

町内にある保育園、幼稚園などで、見学会を行います。参加を希望する人は、希望の施設に直接お越しください。
予約は不要です。*幸田みやこ認定こども園、Kids schoolさくらば幸田、ゆめのき保育園は事前予約が必要です。

施設	とき	問合せ
幸田町立保育園	9月4日㊤、7日㊤ 午前9時30分～11時	こども課保育所グループ(内線132)
たつみ第二幼稚園	8月26日㊤ 午前10時30分～正午	入園事務局 ☎(0564)53-0250
幸田あけぼの第一幼稚園	9月3日㊤ 午前10時～正午	☎(0564)62-8032
幸田あけぼの第二幼稚園	9月8日㊤ 午前10時～正午	☎(0564)62-7363
幸田みやこ認定こども園	9月7日㊤・8日㊤ 午前10時～11時	☎(0564)62-7674 *9月4日㊤までに事前予約
リトルラビット保育園	9月10日㊤・11日㊤ 午前9時15分～10時30分	☎(0564)63-4646
Kids school さくらば幸田	8月29日㊤ 午前9時30分～11時	☎(0564)62-8817 *8月3日㊤～7日㊤までに事前予約
ももの木保育園	9月11日㊤、14日㊤ 午前9時30～11時	☎(0564)62-2390
ゆめのき保育園	8月23日㊤ 午前9時～10時 親子で室内で自由に遊んでいただけます。	☎(0564)83-5577 *8月3日㊤～7日㊤までの午前10時～11時の間に電話で事前予約が必要(定員有)

町内教育・保育施設一覧

施設	園名	住所	対象年齢	保育時間	備考
町立保育園	坂崎保育園	坂崎字揚り山11番地1	2・3号認定 10カ月～5歳児	午前7:30～午後6:00	㊤(午前中のみ利用)は各園で実施 *㊤(1日利用) ㊤㊤は、菱池保育園で実施
	大草保育園	大草字北川後50番地		午前7:30～午後7:00	
	わしだ保育園	菱池字大久後16番地1		午前7:30～午後6:00	
	菱池保育園	菱池字前田25番地1		午前7:30～午後8:00	
	幸田保育園	芦谷字宮ノ根14番地1		午前7:30～午後7:00	
	豊坂保育園	野場字井戸田40番地1		午前7:30～午後6:00	
	深溝保育園	深溝字天上坂1番地1		午前7:30～午後7:00	
	里保育園	深溝字宮前5番地		午前7:30～午後6:00	
私立幼稚園	たつみ第二幼稚園	坂崎字上田11番地4	満3歳～5歳児	午前8:30～午後3:00	別途預かり保育、休日預かりあり
	幸田あけぼの第一幼稚園	大草字長根野58番地1	満3歳～5歳児	午前8:30～午後3:00	別途預かり保育あり
私立幼稚園型認定こども園	幸田あけぼの第二幼稚園	深溝字小杉山57番地	2・3号認定 2歳児～5歳児 1号認定 満3歳～5歳児	2・3号認定 午前7:30～午後6:00 1号認定 午前8:30～午後3:30	㊤午前中のみ ㊤㊤休園
私立幼保連携型認定こども園	幸田みやこ認定こども園	六栗字呉服1番地1	2・3号認定 6カ月～5歳児 1号認定 満3歳～5歳児	午前7:00～午後6:00	㊤午前中のみ ㊤㊤休園
事業所内保育事業所	リトルラビット保育園	野場字井戸田178番地	2・3号認定 6カ月～2歳児	午前7:30～午後6:30	㊤㊤㊤休園
小規模保育事業所(B型)	Kids school さくらば幸田	大草字松山48番地1	2・3号認定 1歳児～2歳児	午前8:00～午後6:00	㊤㊤㊤休園
小規模保育事業所(A型)	ももの木保育園	荻字流レ石29番地5	2・3号認定 2カ月～2歳児	午前7:30～午後6:30	㊤㊤㊤休園 3歳児以上は系列の認可外保育施設あり
	ゆめのき保育園	野場常口19番地2	2・3号認定 6カ月～2歳児	午前7:30～午後6:30	㊤午前中のみ ㊤㊤午前8時～午後4時

* 保育園・認定こども園・事業所内保育事業所・小規模保育事業所を利用するには、教育・保育の必要性の応じた子どものための教育・保育給付認定を受ける必要があるため、次の要件を満たす児童が入園することができます。

- 1号認定▶教育を希望する満3歳以上の児童
- 2号認定▶保育園の入園基準を満たし、保育を希望する満3歳以上の児童
- 3号認定▶保育園の入園基準を満たし、保育を希望する満3歳未満の児童

* 幼稚園については、子どものための教育・保育給付認定を受ける必要はありません。

* 保育時間などについては、延長保育を含めた時間です。ご家庭の状況により保育時間は異なります。

問合せ こども課保育所グループ(内線131) FAX63-5334



令和3年度幸田町立保育園入園申し込みのご案内

◎町立保育園入園申し込み

入園対象児童 平成27年4月2日以降に出生し、次の入園基準に該当し、同居の親族で保育にあたる人がいない児童
入園基準

保育を必要とする状況		0～2歳児	3歳以上児
家庭外労働	外勤(常勤、パート)	保育園開園時間内の1日の就労時間が6時間以上で、1カ月の就労日数はおおむね15日以上(休憩、通勤時間を除く)。	保育園開園時間内の1日の就労時間が4時間以上で、1カ月の就労日数はおおむね15日以上(休憩、通勤時間を除く)。
	農業(30a以上)		
	自営(居宅外)		
家庭内労働	自営(居宅内)		
	内職		
母親の出産		出産予定日の産前6週間の月の初日から産後8週間の月の末日まで	
疾病など	病気(入院・通院)	医師の診断書や障がい者手帳などにより保育ができないと認められる場合	
	心身障がい		
同居親族の病人看護		保育園開園時間内の1日の看護時間が6時間以上で、1カ月の看護日数はおおむね15日以上	保育園開園時間内の1日の看護時間が4時間以上で、1カ月の看護日数はおおむね15日以上

保護者が就学や求職活動などのため、児童の保育ができない場合も、申し込みができます。3～5歳児については、入園基準に該当しない児童でも、定員に余裕がある保育園に入園できますが、入園後に入園保育所の定員が超過した場合には、退園していただく場合があります。

*上記に該当する場合でも、家庭内で十分な保育ができる場合は、保育を必要とすると認められない場合があります。(家庭内に保育のできる祖父母(65歳未満)などがいる場合)

申込書の配布 9月4日(金)～10日(土)(平日のみ)の午前9時～11時に、希望園の職員室にて申込書の配布を受けてください。申込書は全園共通です。

入園申込受付日程

園名	受付日時
わしだ保育園、菱池保育園、豊坂保育園、里保育園	10月8日(土) 午前10時～11時30分 午後1時30分～3時
坂崎保育園、大草保育園、幸田保育園、深溝保育園	10月9日(日) 午前10時～11時30分 午後1時30分～3時

*会場はいずれも町民会館あじさいホールです。

*第一希望の保育園の受付日にお越しください。

*受付会場へは、できる限りお子様と一緒にお願いします。比較的午後が空いています。

*10月12日(日)以降は、こども課保育所グループ(1階③番カウンター)で受け付けを行います。令和3年度分の申し込み(途中入所を含む)は、11月末日までに提出してください。

入園決定 決定は、入園基準に該当し、保育を必要とする程度の順位により決定します。

特別保育のご案内

①**乳児保育** 3歳未満の乳幼児で、親が前記の入園要件を備えている場合に実施しています(全園)。

②**延長保育** 午前7時30分から午後6時まで、坂崎・わしだ・豊坂・里保育園で保育を実施します。また、大草・幸田・深溝保育園は午後7時まで、菱池保育園は午後8時まで保育を実施しています。

③**障がい児保育** 障がいがあっても健常児との統合保育が可能な児童は、関係機関と調整の上、実施します。

*前記の入園基準を備えている場合に限ります。

④**休日保育など** 町立保育園入所児童で、土曜日の午後、日曜、祝日に保護者が恒常的に就労などにより家庭で保育ができない場合に、菱池保育園にて保育を実施しています。

⑤**一時保育** 菱池保育園で、保護者のやむを得ない事情により一時的に家庭における保育が困難となる児童の保育を実施します。

◎**幼稚園・認定こども園入園申込み** 入園願書配布および受け付けについては、広報こうた9月号でお知らせします。

◎事業所内保育事業・小規模保育事業入園申込み

9月4日(金)以降にこども課で申込書の配布を受け、10月12日(日)以降にこども課に提出をお願いします。申込書は町立保育園と共通です。

なお、町立保育園とは保育内容や保育料以外の料金などが異なりますので、各事業所の保育内容などをご確認の上、お申し込みください。

ももの木保育園については、0～2歳児は小規模保育事業所、3～5歳児は認可外保育施設の利用が可能です。3～5歳児の申し込みについては、ももの木保育園にお問い合わせください。

問合せ こども課保育所グループ(内線132) FAX63-5334



新しい生活様式における熱中症予防行動

新型コロナウイルスの出現に伴い、感染防止の3つの基本である①身体的距離の確保、②マスクの着用、③手洗いや、「3密（密集、密接、密閉）」を避けるなどの「新しい生活様式」が求められます。このような「新しい生活様式」における熱中症予防行動のポイントは以下のとおりです。

【ポイント】

①暑さを避けましょう

- ・エアコンを利用するなど、部屋の温度を調整
- ・感染予防のため、換気扇や窓開放によって換気を確保しつつ、エアコンの温度設定をこまめに調整
- ・暑い日や時間帯は無理をしない

②適宜マスクをはずしましょう

- ・気温、湿度の高い中でのマスクの着用は要注意
- ・屋外で人と十分な距離（2メートル以上）を確保できる場合には、マスクをはずす
- ・マスクを着用している時は、負荷のかかる作業や運動を避け、周囲の人との距離を十分にとった上で、適宜マスクをはずして休憩をとる

③こまめに水分補給をしましょう

④日頃から健康管理をしましょう

⑤暑さに備えた体作りをしましょう

熱中症対策を町ホームページに掲載していますのでご覧ください。



問合せ 消防署・救急救助担当 ☎63-0119 FAX63-1119



新型コロナウイルス経済対策「地元特産物で学生さんを応援します！ふるさと便・幸田」のご案内

新型コロナウイルスの感染症拡大により、帰省を自粛するなど感染防止に協力していただいた幸田町出身で愛知県外に住む学生に対し、幸田町産のおいしい「お米」に地元特産物などをセットにしてお届けします。詳細は町ホームページをご覧ください。

対 象 次のすべてに該当する学生、生徒

- ①30歳以下で日本国内の中学校・高校・高等専門学校・短大・大学・大学院・専門学校などに通っている
- *社会人学生は除く

- ②申請時に愛知県外に居住している

- ③幸田町内に住民登録を有している人の子である

内 容 幸田町産米（新米）2キログラム、筆柿、町の特産物を使用した加工品など

費 用 無料

申 込 み 申請書および必要書類を産業振興課農業振興グループ宛てに8月31日④必着で郵送してください。

そのほか 実施要領をよくご確認の上、お申し込みください。なお、申請書は町ホームページからダウンロードできます。

問 合 せ 産業振興課農業振興グループ（内線264） FAX63-5129





中央公民館などの予約が9月より3カ月先まで 可能になります

中央公民館・さくら会館・ツツジ会館の利用予約を変更します。

	変更日	予約可能期間
変更前	8月30日㊤まで	1カ月先まで
変更後	9月1日㊤から	3カ月先まで

* 8月31日㊤は休館日です。9月1日㊤に10月1日㊤から12月1日㊤までの予約が可能になります。

* 体育施設（中央公園含む）は従来通り、1カ月先までの予約が可能です。

* 予約のキャンセル・変更は従来通り、利用日の5日前まで可能ですが、ほかの利用者のためにも計画的な利用をお願いします。

* 9月1日㊤の窓口での利用予約は、通常通り午前8時40分から先着順で行いますが、電話予約は午後1時からとさせていただきます。

* 9月1日㊤に限り、窓口での利用予約は、一度の受け付けで予約できる枠を4回分（連続した時間および連結した部屋は1回とカウント）とさせていただきます。

予約先 中央公民館 ☎(0564) 63-1618

問合せ 生涯学習課生涯学習グループ（中央公民館内、内線195） FAX63-1675
月曜休館（月曜が祝日の場合は翌平日が休館）



公文書開示請求と個人情報開示請求の実施状況

情報公開条例では、町が保有している文書の閲覧や写しの交付をどなたでも請求できるようになっています。また、個人情報保護条例では、町が保有している自己に関する個人情報の開示を請求することができるようになっています。請求に対する決定について不服がある場合は、審査請求をすることができ、再度開示するかどうかを決定します。令和元年度の両制度の開示請求と審査請求の実施状況についてお知らせします。

開示請求の件数および決定内容

内容	請求件数	全部開示	部分開示	非開示	取り下げ
公文書開示請求	41件	8件	23件	10件	0件
個人情報開示請求	6件	1件	4件	1件	0件

審査請求の件数および処理内容

内容	申立て件数	認容	一部認容	棄却	却下
公文書開示請求	0件	0件	0件	0件	0件
個人情報開示請求	0件	0件	0件	0件	0件

問合せ 企画政策課政策グループ(内線334) FAX63-5139



明るい選挙啓発ポスターコンクールの作品を募集します

応募資格

町内の小学校児童、中学校・高等学校の生徒

作品規格

画 材：描画材料は自由（紙や布など、絵の具材料だけに限りません）。

大きさ：画用紙の四ツ切（542ミリメートル×382ミリメートル）、ハツ切（382ミリメートル×271ミリメートル）
もしくはそれに準じる大きさ

審 査

幸田町選挙管理委員会における１次審査を経て第２次審査に進み、愛知県選挙管理委員会において入選作品が決定されます（10月中旬発表予定）。

なお、入選作品は、公益財団法人明るい選挙推進協会および都道府県選挙管理委員会連合会が実施する中央審査の対象となります。

入選者に賞状と副賞、県審査の対象者全員に記念品を贈ります。

応募上の注意事項

作品の裏面右下に、都道府県名、学校名、学年、氏名（ふりがな）を必ず記入してください。

入選者の学校名、学年および氏名を公表させていただきます。

応募作品は、原則として返却いたしません。

入選作品の著作権は主催者に属し、作品は明るい選挙の推進に利用させていただきます。

入選作品は、県内各地で実施される作品展で展示されます。

応募方法

8月31日⑨までに、幸田町選挙管理委員会（総務課内）へ提出してください。

主 催

愛知県選挙管理委員会、明るい選挙推進愛知県協議会

後 援

愛知県教育委員会

問 合 せ

幸田町選挙管理委員会（総務課内、内線352） FAX63-5139



令和２年度幸田町総合防災訓練を中止します

9月5日⑩に実施予定していました幸田町総合防災訓練は、新型コロナウイルス感染症拡大防止のため中止とします。

9月1日は「防災の日」って知ってますか？

今から97年前「1923年（大正12）」の9月1日に発生した関東大震災が「防災の日」の由来です。関東大震災は、相模湾北西部の相模トラフを震源とする海溝型大地震でした。マグニチュード7.9、震度6の規模で、南関東一円を中心に、死者・不明者14万2,807人、家屋全半壊25万4千余、焼失した家屋は44万7千余、山岳部では山崩れが多数発生し、海岸部では津波が発生しました。

これだけ大きな規模の地震が発生したことを忘れないため、9月1日は「防災の日」として定められたのです。

関東大震災以後も、各地で様々な災害が発生し、甚大な被害が発生しています。地震は必ず来ると言われていますので、地震への備えは必ずしておきましょう。



問合せ 予防防災課予防グループ ☎（0564）63-0513 FAX（0564）63-1189



愛知万博メモリアル駅伝代表選手選考会を開催します

◎愛知万博メモリアル 第15回愛知県市町村対抗駅伝競走大会

愛知県内の54市町村が「市の部」「町村の部」に分かれて、たすきをつなぎ9区間28.7kmを競争します。

と き 12月5日㊥

と ころ 愛・地球博記念公園（モリコロパーク）



↑スタートの瞬間



↑昨年の出場選手団「町村の部第3位」を受賞



↑昨年1区山川選手 区間賞を受賞

◎幸田町代表選手選考会

と き 9月19日㊥ 午前9時～ 小雨決行 *中止の場合は9月20日㊥に順延

と ころ 幸田中央公園

選考方法

部門別に次の距離を走ったタイムにより、正選手と補欠選手を決定します。

- | | | |
|---------------|----------------|---------------------|
| ①小学生男子：1.39km | ②小学生女子：1.39km | ③中学生男子：3.6km |
| ④中学生女子：3.15km | ⑤ジュニア男子：4.95km | ⑥ジュニア女子：4.05km |
| ⑦一般男子：4.95km | ⑧一般女子：3.6km | ⑨40歳以上（男女不問）：4.05km |

ただし、各部門の参加者が2人以下の時は、お持ちの大会記録を申告してもらい選考をします。

出場資格

令和2年9月1日現在、町内在住または在勤者。ただし、県内の小・中・高校生は保護者の居住地、外国籍留学生は本人の在籍する学校の所在地から出場してください。

- ・ジュニア（高校生相当）：平成14（2002）年4月2日から平成17（2005）年4月1日までに生まれた人
- ・一般（高校卒業以上）：平成14（2002）年4月1日以前に生まれた人
- ・40歳以上：昭和55（1980）年12月5日以前に生まれた人

その他

- ・代表選手は11月29日㊥に、愛・地球博記念公園の下見と試走を行います。
- ・代表選手にはランニングウェアとウインドブレーカーを支給します。
- ・大会当日は東海テレビが中継します。

申込み

9月3日㊥までに、生涯学習課スポーツグループ（中央公民館内、内線191）へ電話でお申し込みください。なお、小中学生は学校で取りまとめをします。 FAX63-1675 月曜休館（月曜が祝日の場合は翌平日が休館）

◎幸田町選手団ボランティアスタッフ募集

選手団のサポートや大会参加などにご協力いただける人を募集します。

内 容 選考会、試走会、大会当日の選手団の活動補助

募集人数 5人程度

応募資格 18歳以上（高校生不可）

申込み 8月28日㊥までに、生涯学習課スポーツグループ（中央公民館内、内線191）へお申し込みください。

FAX63-1675 月曜休館（月曜が祝日の場合は翌平日が休館）



↑昨年2区住原選手 区間賞を受賞



↑昨年6区市川選手 区間賞を受賞

毎月の相談

◎行政相談

と き 毎月第3水曜日（祝日除く）午前9時～正午
ところ 役場1階相談室
問合せ 総務課 法規グループ（内線353）FAX63-5139

◎人権相談

と き 毎月第1水曜日 午前9時～正午
ところ 役場1階相談室
問合せ 住民課 住民窓口グループ（内線122）FAX62-6555

◎消費生活相談

▶幸田町（電話相談可）

と き 毎週火曜日 午前10時～正午、午後1時～4時
 ＊受付は午後3時30分まで
ところ 役場1階相談室
そのほか 専門の相談員が対応します。
問合せ 企画政策課 政策グループ（内線331）FAX63-5139

▶愛知県消費生活総合センター

と き ⑧～⑫ 午前9時～午後4時30分
 ①・② 午前9時～午後4時
ところ・問合せ 愛知県消費生活総合センター
 ☎052-962-0999

◎多重債務相談（予約制）

と き 毎週火・木曜日 午後1時～4時
ところ・問合せ 愛知県消費生活総合センター ☎052-962-0999

◎司法書士法律困りごと相談（予約制）

と き 毎月第1・3水曜日 午後1時～4時
ところ 福祉サービスセンター
そのほか 1週間前までに事前予約が必要
問合せ 幸田町社会福祉協議会 ☎62-7171 FAX62-7254

◎無料法律相談（予約制）

と き 毎月第2木曜日 午後1時～4時
ところ 役場1階相談室
問合せ 住民課 住民窓口グループ（内線122）FAX62-6555

◎心配ごとお気軽相談（電話相談可）

と き 毎週水曜日 午前9時～正午
ところ 役場1階相談室
問合せ 福祉課 介護保険グループ（内線157）FAX56-6218

◎母子父子家庭相談（電話相談可）

と き 毎月第4木曜日 午前10時～午後4時
ところ 役場1階相談室
問合せ 福祉課 包括ケアグループ（内線155）FAX56-6218

◎こどもの相談

と き 毎月第2水曜日 午前10時～午後4時
ところ 役場1階相談室
問合せ 福祉課 包括ケアグループ（内線155）FAX56-6218

◎子育て相談（訪問相談可）

と き ⑧～⑫ 午前8時30分～午後5時
 ① 午前8時30分～正午
 ＊①は電話相談のみ（祝日除く）
ところ・問合せ 上六栗子育て支援センター ☎・FAX62-8333

◎教育相談

と き ⑧～⑫ 午前10時～午後6時
ところ 中央公民館教育相談室
問合せ ☎・FAX63-1188 Eメール soudan@sk2.aitai.ne.jp

◎高齢者の相談（訪問相談可）

と き ⑧～⑫（祝日除く）午前8時30分～午後5時15分
ところ 福祉サービスセンター
問合せ 幸田町地域包括支援センター ☎62-7331 FAX62-7254

◎認知症介護電話相談

と き ⑧～⑫（祝日除く）午前10時～午後4時
ところ 公益社団法人 認知症の人と家族の会・愛知県支部
問合せ ☎0562-31-1911 FAX0562-33-7102

◎ゆるカフェ（若年性認知症・高次脳機能障害当事者の相談・交流会）

と き 毎月第1土曜日 午前10時～正午
ところ 就労継続支援B型事業所ひなた
問合せ 福祉課 包括ケアグループ（内線154）FAX56-6218

◎身体・知的・精神障がい者相談

と き ⑧～⑫（祝日除く）午前8時30分～午後5時15分
ところ ①生活支援センターこうた
 ②相談支援事業所ひなた
 ③幸田町社協相談支援事業所
相談員 相談支援専門員、社会福祉士、精神保健福祉士
そのほか ご家庭への訪問相談も行っています（要予約）。
問合せ ①☎63-1775 ②☎77-6900 ③☎62-7171

◎心の病を抱える人の家族の相談

と き 毎月第3火曜日 午後1時30分～3時
ところ つどいの家1階 図書室
内容 精神保健福祉士などが相談に応じます。
問合せ 福祉課 福祉グループ（内線151）FAX56-6218

◎憩いの場（心の病のある人のデイケア）

と き 毎週火曜日 午後1時30分～4時
ところ つどいの家 会議室・図書室
相談員 精神保健福祉士
問合せ 福祉課 福祉グループ（内線151）FAX56-6218

◎ひきこもり家族の集い

と き 毎月第3水曜日 午後5時30分～7時
ところ つどいの家
対象 ひきこもり状態にある本人または家族
問合せ 幸田町基幹相談支援センター ☎63-1755 FAX63-1756

◎精神保健福祉（心の病、心の健康）相談

と き ⑧～⑫（祝日、年末年始除く）午前9時～午後4時30分
ところ・問合せ 西尾保健所健康支援課
 ☎0563-56-5241 FAX0563-54-6791

◎子どもの権利擁護委員会

と き ⑧～⑫（祝日除く）午前8時30分～午後5時15分
問合せ こども課 児童育成グループ（内線133）FAX63-5334
 Eメール kodomo-kenri@town.kota.lg.jp

◎国税に関する「電話相談センター」

と き ⑧～⑫（祝日、年末年始除く）午前8時30分～午後5時
利用方法 ①岡崎税務署 ☎58-6511へ電話
 ②自動音声→「1」を押す
 ③自動音声→相談内容の番号を押す

寄付

ありがとうございます

（敬称略）

幸田町へ

◎（有）中條総合保険リスクマネジメントサービス 中條 義之／金8,400円
 ◎（株）鈴木化学工業所 小幡 和史／フェイスシールド38個
 ◎ユニー（株）ピアゴ幸田店／金96,932円

幸田町社会福祉協議会へ

◎アトリエジャスト 近藤 二吉／金6,701円
 ◎（株）石原組従業員一同／金1,200円

人口動態 2020.7.1現在

総人口 42,480人(前月比+2人)
 内 男21,593人 女20,887人
 世帯数 16,406世帯(前月比+2世帯)

6月中の主な異動
 出生 37人(男 17人/女 20人)
 死亡 22人(男 8人/女 14人)
 転入 113人(男 66人/女 47人)
 転出 129人(男 69人/女 60人)

戸籍異動 6月届出分(順不同・敬称略)

おめでとうございます

出生児	保護者	区
谷川 二稚翔【にちか】	喜也	高力
松永 紗和【さわ】	直也	芦谷
佐藤 未悠【みゆ】	大河	横落
大津谷 咲玖【さく】	勉	高力
辻 葵衣【あおい】	真吾	里
森下 和真【かずま】	恒平・朋好	芦谷
上出 緋那【ひな】	健太	鷺田
中平 新太【あらた】	新一	大草
神田 知勇【ちはや】	幸一	荻
真木 涼夢【すずむ】	信人	芦谷
杉浦 桔依【きい】	陵太	荻
井上 叶彩【とあ】	和也	岩堀
原 すみれ	慎祐	鷺田
有田 脩真【しゅうま】	知晃	大草
平田 果歩【かほ】	雅彦	芦谷
羽根淵 大智【たいち】	哲平	大草
遠山 帆南【ほなみ】	浩平・美帆	野場
木富 陽斗【はると】	康介	海谷
児島 律結【りゆ】	圭佑	六栗
松村 歩【あゆむ】	佳亮	高力
近藤 光哉【こうや】	晴貴	鷺田
竹下 樂【がく】	翔	六栗
寺島 凧咲【なぎさ】	圭亮	横落
寺島 夏月【なつぎ】	圭亮	横落
清水 椰月香【なつか】	公平	里
春日井 煌大【あきと】	省司	坂崎
三矢 裕理【ゆうり】	朋輝	鷺田
畑田 玲愛七【れあな】	賢二	鷺田
矢土 総介【そうすけ】	公規	久保田
今泉 咲南【えな】	喜介	岩堀
小嶋 梨瑚【りこ】	里奈	岩堀

おくやみ申し上げます

死亡者	年齢	世帯主	区
白井 壽々子	88	白井 孝治	高力
神谷 妙子	76	神谷 妙子	海谷
鈴木 弘子	84	鈴木 弘子	横落
永谷 美佐子	91	永谷 保	市場
桐戸 道子	80	桐戸 伊佐美	里
佐々 みち子	85	佐々 圭司	岩堀
中島 正和	76	中島 正和	上六栗
稲吉 重勝	52	稲吉 重勝	荻
中根 きよ子	93	中根 秀彦	里
天野 秀司	75	天野 貴裕	岩堀

* プライバシー保護のため、希望者のみ掲載しています。掲載希望の人は、届け出時に住民課にお申し出ください。

ケーブルTV 8月の番組案内
〈スマイル12チャンネル〉

①『テレビ回覧板WEEKLY』(15分)

幸田町、蒲郡市の地域ニュース。毎週土曜日更新
 (毎日9:00、12:00、15:00、17:00、19:00、22:00放送)

②『町の風景』(10分)

幸田町、蒲郡市の美しい風景をお届けします。
 8月8日土〜21日金

③『店ばな工房』(15分)

幸田町、蒲郡市にあるお店を紹介します。
 8月15日土〜28日金
 1週目 9:15、12:30、19:15放送
 2週目 12:15、18:00、22:15放送

④『マイ Home Town』(30分)

「私の町」をテーマにエリア内の情報番組です。
 8月8日土〜21日金

⑤『幸田イチオシみつけ』(15分)

幸田町のイチオシを紹介します。
 8月15日土〜28日金

④⑤は期間中

1週目 9:30、19:30、22:30放送
 2週目 10:30、15:30、20:00放送

■幸田彦左まつり(再放送)

今年は残念ながら中止となってしまった「幸田彦左まつり」。スマイルチャンネルでは皆さんに少しでも夏を感じてもらおうと、過去10年分の彦左まつりの様子を前半後半に分けて再放送します。町の夏の一大イベントを懐かしい映像と共にご覧ください。

放送期間：8月13日土〜16日日

放送時間：(前編) 8月13日土・15日土 午後8:00〜
 (後編) 8月14日金・16日日 午後8:00〜

問合せ 三河湾ネットワーク株式会社 ☎0120-794934



別ショットの写真

今月の表紙

「プールで遊ぼう！」

今月の表紙は坂崎保育園で撮影したプールの様子です。園児たちは水をかけたり、バタ足をしたり笑顔が溢れていました。中にはまだ水に慣れていなくて、顔に水がかかると嫌がる表情を浮かべる子もいました。



健康こうた21計画推進
マスコットキャラクター
ずこっぴー

健康インフォメーション

Health Information



★★★ 9月の保健センター 行事・健診 ★★★

	日/曜	受付時間	備考
離乳食後期講習会 (かみかみクラス)	10日㊦	午後1時～1時30分	対象：生後8～10か月児の保護者 内容：離乳食の進め方・幼児食について 申込み8月31日㊦～9月4日㊦ 定員12人 *先着順 *令和2年度は託児がありません
4か月児健診 (令和2年4月20日～5月15日生)	17日㊦	郵送される個別通知をご確認ください。	内容：身体測定、内科健診、集団の話、個別相談、絵本の読み聞かせ
10か月児健診 1日(令和元年7月18日～8月19日生) 29日(令和元年8月20日～9月15日生)	1日㊦ 29日㊦	郵送される個別通知をご確認ください。	内容：身体測定、内科健診、集団の話、個別相談、歯みがき相談
1歳6か月児健診 (平成30年11月20日～12月29日生)	15日㊦	郵送される個別通知をご確認ください。	内容：身体測定、内科・歯科健診、集団の話、フッ素塗布、個別相談
2歳児歯科健診 (平成30年4月20日～5月17日生)	7日㊦	郵送される個別通知をご確認ください。	内容：歯科健診、歯みがき指導、集団の話、フッ素塗布、個別相談
3歳児健診 8日(平成29年3月20日～4月8日生) 24日(平成29年4月9日～4月27日生)	8日㊦ 24日㊦	郵送される個別通知をご確認ください。	内容：尿検査、身体測定、内科・歯科健診、フッ素塗布、個別相談

*新型コロナウイルス感染症拡大防止のため、日程、内容などが変更になる場合がありますので、ご了承ください。

*対象者については健診実施状況により変更となる場合があります。詳細は町ホームページ、郵送される個別通知をご覧ください。

*誰でもできる健康体操は、新型コロナウイルス感染症拡大防止のため9月末日まで中止します。

★★★ 9月の保健センター 相談 ★★★

	日/曜	受付時間	備考
母子健康手帳交付	7日㊦ 14日㊦ 28日㊦	午前9時45分～10時	時間：午前10時～正午 内容：母子健康手帳交付説明会、健診受診票交付、妊娠中の生活の話、個別相談など 持ち物：妊娠届出書 裏面に記載してある持ち物をご持参ください。 そのほか：都合の悪い人、外国籍の人は、ご連絡ください。
こんにちは赤ちゃん訪問		随時	対象：生後4か月未満の赤ちゃんのいる全家庭 内容：赤ちゃん訪問員(地域の先輩ママ)による、地域の子育て情報の提供・絵本のプレゼント・心配や困っていることなどの聴取。(心配事には、後で保健師などが連絡し、相談に応じます。) *事前に電話連絡有(電話番号が分からない場合は、直接伺う場合もあります)。転入などで赤ちゃん訪問連絡票を出されていない人は、電話連絡をお願いします。
助産師などによる新生児等訪問相談		随時(電話予約が必要です)	対象：生後2か月未満の母子 内容：助産師または保健師の家庭訪問による個別相談、母乳に関する悩み・授乳・育児・産後の体・生活、母の気持ちなどの相談・指導
母乳相談	17日㊦	午前9時30分～11時	対象：生後3か月未満の母子(予約制) 内容：母乳授乳量測定、授乳相談
乳幼児健康相談	9日㊦	午前9時30分～11時	対象：乳幼児 内容：保健師・栄養士による、育児、健康相談 *電話予約要
成人健康相談	24日㊦	午前9時30分～11時	健康に関すること全般

*各種相談は、電話でも随時受け付けています。必要時には、家庭訪問指導も行います。

*乳幼児健診、歯科健診、予防接種、母乳相談、乳幼児健康相談、離乳食講習会には、必ず母子健康手帳をお持ちください。

★★★ 予防接種を受けましょう ★★★

対象者には8月下旬に接種券を郵送します。

予防接種の種類	接種期間	接種方法
ヒブ予防接種(初回接種) 令和2年7月生まれの人	生後2か月～5歳の誕生日 前日	3回接種(ただし、1回目を接種する年齢によって 接種回数が変わってきます。詳しくは、接種券と 同封してある案内を参考にしてください)
ヒブ予防接種(追加接種) ヒブ初回予防接種を令和2年2月に接種した人 (ただし、1回目を1歳以上で接種した人は除く)	5歳の誕生日前日まで	1回接種
小児用肺炎球菌予防接種(初回・追加接種) 令和2年7月生まれの人	生後2か月～5歳の誕生日 前日	4回接種(ただし、1回目を接種する年齢によって 接種回数が変わってきます。詳しくは、接種券と 同封してある案内を参考にしてください)
B型肝炎予防接種 令和2年7月生まれの人	生後2か月～1歳の誕生日 前日	3回接種
四種混合予防接種(第1期初回) 令和2年6月生まれの人	生後3か月～7歳6か月の 前日	20～56日の間隔で3回接種
四種混合予防接種(第1期追加) 1期初回3回目を令和元年9月に接種した人	7歳6か月の前日まで	1回接種
B C G 予防接種 令和2年4月生まれの人	生後5か月～1歳の誕生日 前日	1回接種
麻しんおよび風しん混合第1期予防接種 令和元年9月生まれの人	1歳の誕生日～2歳の誕生 日前日	1回接種
水痘予防接種 令和元年9月生まれの人	1歳の誕生日～3歳の誕生 日前日	2回接種
日本脳炎予防接種(第1期初回) 平成29年9月生まれの人	3歳の誕生日～7歳6か月の 前日	2回接種
日本脳炎予防接種(第1期追加) 1期初回2回目を令和元年9月に接種した人	7歳6か月の前日まで	1回接種
日本脳炎第2期予防接種 平成23年9月生まれの人	9歳の誕生日～13歳の誕生 日前日	1回接種
二種混合第2期予防接種 平成21年9月生まれの人	11歳の誕生日～13歳の誕生 日前日	1回接種(接種の際は必ず保護者同伴でお出掛けく ださい)
ロタ予防接種(任意接種) 令和2年7月生まれの人	1価(ロタリックス)は生後 6週～生後24週。5価(ロタ テック)は生後6週～32週	4週以上の間隔で、1価(ロタリックス)は2回接 種。5価(ロタテック)は3回接種。
おたふくかぜ予防接種(任意接種) 令和元年9月生まれの人	1歳の誕生日～2歳の誕生 日前日	1回接種

令和2年度口腔がん検診事業(口腔がんに関する講演会および集団検診)

舌や歯肉、頬の裏、口の中の粘膜に治りにくいただれや、腫れ、しこりはありませんか。それは口内炎ではないか
もしれません。口腔がん検診協力医と岡崎市民病院口腔外科医が検診いたします。

と き 9月27日㊤ 午前9時30分～正午**と ころ** 保健センター**内 容** 講演会 講師 岡崎市民病院 歯科口腔外科統括部長 齊藤輝海氏
集団検診**対 象** 町内在住者**定 員** 25名(先着順)**検診料** 無料**その他** 事前に、受診券を送付いたします。**申込み** 8月17日㊤から9月4日㊤までに健康課健康増進グループ(内線182)へ電話にてお申し込みください。

FAX (0564) 62-8217

日曜・祝日の当直医療機関・薬局

8/1～8/31

受付時間●午前9時～正午、午後2時～6時

掲載日以外を知りたい人は、岡崎市医師会のホームページをご覧ください。(https://www.okazaki-med.or.jp/)

- 保険証をお持ちください。
- 市外局番はすべて(0564)です。
- 都合により当直医を変更することもありますので、救急医療情報センターでご確認ください。

	8月2日(日)	8月9日(日)	8月10日(祝)	8月16日(日)	8月23日(日)	8月30日(日)
内科 または 小児科	いしかわ内科 クリニック (宮地) ☎54-8887	じんぐうじ クリニック (下和田) ☎58-7778	岡崎駅前 クリニック (羽根) ☎83-6667	あいみこども クリニック (相見) ☎63-3300	うちだクリニック (美合) ☎54-2255	こうた内科 クリニック (菱池) ☎62-2200
外科	上地整形外科 クリニック (上地1) ☎55-0880	岡崎整形外科 (真伝) ☎25-2511	はまな整形外科 クリニック (洞) ☎66-0700	西澤整形外科 クリニック (庄司田1) ☎58-2438	中西整形外科 (数田2) ☎22-1112	うちばり医院 (岡) ☎57-8131
皮膚科	わかまつ町皮ふ科 (若松) ☎55-9912	おばた皮ふ科 (大門3) ☎25-5239	渡辺皮ふ科 (稲熊) ☎23-8005	荻須医院* (龍田) ☎21-0781	酒井皮ふ科 (矢作) ☎32-9929	みしま医院* (康生通) ☎21-1648
耳鼻 咽喉科	坂堂医院 (福寿) ☎21-6156	むつみ耳鼻咽喉科 (井内) ☎72-2320	中野耳鼻咽喉科 (本町通) ☎22-0261	耳鼻咽喉科 Jクリニック (不吹) ☎71-6767	あさだ耳鼻咽喉科 クリニック (船越) ☎32-8741	ふじ耳鼻咽喉科 クリニック (欠) ☎65-3336
眼科	小出アイ クリニック (中之郷) ☎54-3636	橋本記念眼科 (三崎) ☎53-9904	ほしの眼科 (井田西) ☎28-1411	矢藤眼科 (能見) ☎21-0641	桐淵眼科 (唐沢) ☎22-1291	小島眼科 クリニック (十王) ☎25-5155
産婦人科	救急医療センターへお問い合わせ ☎21-1133					
薬局	ハロー薬局岡崎店 (宮地) ☎57-1031	オリーブ薬局 岡崎店 (下和田) ☎83-8496	こはく薬局 (柱) ☎64-2145	むつみ薬局 南店 (庄司田1) ☎59-3488	おかざき調剤薬局 (数田2) ☎66-1193	めいかじ薬局 (菱池) ☎73-0031
	上地はなぶさ薬局 (上地1) ☎64-3250	山田薬局 (井田) ☎23-8617	アイセイ薬局 洞店 (洞) ☎26-6618	どれみ調剤薬局 (不吹) ☎71-2017	つばさ調剤薬局 (船越) ☎33-0258	アイセイ薬局 岡町店 (岡) ☎57-2501
	あらこ薬局 (若松) ☎58-5500	アポロ薬局 六ツ美店 (井内) ☎58-5687	小田薬局 (本町通) ☎21-0808	かりん薬局 岡崎康生店 (唐沢) ☎26-0536	そらいろ薬局 (欠) ☎65-5910	

*印は、泌尿器科・皮膚科

2次救急(内科・外科)

藤田医科大学岡崎医療センター(針崎) ☎64-8800

終日 *紹介状がないと一定の負担が必要です。
(患者負担額 5,000円+消費税)

2次救急医療機関は、入院・手術などが必要な患者および救急車で搬送された人が優先となりますが、状況に応じて対応しますので、**来院の際は必ず事前に電話でお問い合わせください。**

北斗病院(仁木)
☎66-2811

8月3日(月)・5日(水)・19日(水)・24日(月)/午後6時～午前0時

宇野病院(中岡崎)
☎24-2211

8月14日(金)・22日(土)・29日(土)/午後6時～午前0時

岡崎南病院(羽根東)
☎51-5434

8月6日(水)・13日(水)・20日(水)・27日(水)/午後6時～翌朝8時
8月22日(土)/午後1時～翌朝8時

夜間緊急診療

●岡崎市医師会(公衆衛生センター内)
夜間急病診療所

診療科目 内科・小児科・外科

診療日 毎日 *夜間のみ

受付時間 午後7時30分～10時30分

診療時間 午後8時～11時

問合せ ☎(0564)52-1906

休日緊急診療

●蒲郡市保健センター

診療科目 内科・小児科

診療日 日曜日・祝日および12月30日～1月3日

受付時間 午前9時～正午、午後1時～5時

問合せ ☎0533-67-2555

*病院は暴風警報および特別警報発令時には休診となる場合があります。岡崎市医師会や岡崎歯科医師会のホームページをご覧ください。

歯科の休日・夜間緊急診療

●岡崎歯科総合センター

診療科目 日曜日・祝日：午前9時～11時30分、午後1時～3時30分
平日夜間(月～土)：午後7時30分～10時30分

問合せ ☎(0564)21-8000

●蒲郡市保健センター(休日緊急診療と同じ)

診療日 日曜日・祝日および12月30日～1月3日

受付時間 午前9時～正午 問合せ ☎0533-69-8020

救急医療情報センター

どうしても医療機関が見つからないときは、愛知県救急医療情報センターにお電話ください。

オペレーターが24時間体制でお知らせします。

問合せ ☎(0564)21-1133

まちのカレンダー

2020.8/16 ▶ 2020.9/15

	日	月	火	水	木	金	土
8月	16 ●普通救命講習Ⅰ (定期) (消防署2階講堂 ／9:00)	17	18	19	20	21 ●女性のための 健康講座 (保健センター／ 10:00)	22 ●マタニティ教室 (パパママ編) (保健センター／ 10:00) ●硬式テニスナイター 教室開講 (豊坂テニスコート ／18:30)
	23 ●レディースカップ ソフトボール大会 (深溝運動場／ 9:00)	24	25	26 ●介護保険65歳到達 者説明会 (保健センター／ 10:00)	27	28	29 ●歴史講座 (中央公民館／ 14:00)
	30	31	9 / 1	2 ●あったかひろば (坂崎保育園／ 10:00) (大草保育園／ 10:00)	3	4	5
9月	6	7	8 ●あったかひろば (わしだ保育園／ 10:00)	9 ●あったかひろば (菱池保育園／ 10:00)	10	11	12
	13	14	15 ●あったかひろば (幸田保育園／ 10:00)				

★粗大ごみは受付で町内在住確認のため運転免許証などの身分証を提示していただきます。★土・日曜日は混雑しますので、なるべく平日に搬入してください。

★粗大ごみに出せないものもありますので事前に環境課へお問い合わせください。＊燃やすごみ、分別ごみは粗大ごみでは出せません。

●粗大ごみ戸別収集電話受付日／申込先 夏目運輸㈱(0564)62-1371、中部保全㈱(0564)56-6161 ＊1品につき粗大ごみ納付券(300円)が1枚必要です。

■粗大ごみ収集日／場所 粗大ごみ集積処理場／受付時間 月～金:午前9時～正午 土・日:午前9時～正午、午後1時～3時

＊受付時間における注意 土日午前の部に限り、混雑している場合は、受付車両数を制限させていただく場合があります。

●資源拠点回収日／場所 坂崎小学校北駐車場、保健センター駐車場、粗大ごみ集積処理場／時間 午前9時～午後3時

品目 紙類(新聞紙、チラシ、雑誌類、段ボール類、紙パック、ミックスペーパー)、古着類、アルミ缶、スチール缶、小型家電

問合せ

環境課ごみ対策グループ
☎(0564)62-1111(内線273)
FAX(0564)63-5169

粗大ごみ・資源拠点回収カレンダー

8月	日	月	火	水	木	金	土	9月	日	月	火	水	木	金	土
							1				1	2	3	4	5
	2	3	4	5	6	7	8		6	7	8	9	10	11	12
	9	10	11	12	13	14	15		13	14	15	16	17	18	19
	16	17	18	19	20	21	22		20	21	22	23	24	25	26
	23	24	25	26	27	28	29		27	28	29	30			
	30	31													

