

町長へこんにちは！

今年も、感謝を込めたバラが届きました

【父の日にバラを寄贈】

須美区在住の農家、朝岡^{あさおか}浅次郎^{あさじろう}さんから町長にバラが寄贈されました。朝岡さんは町内唯一のバラ栽培農家であり、「こうた産業まつり」の農林産物品評会に毎年10種類以上のバラを出品し、昨年度は優秀賞を受賞されました。いただいたバラは役場2階カウンターなどに飾らせていただきました。



↑町長へバラを寄贈する朝岡さん（左）

50万円の寄付をいただきました

【寄付金目録 贈呈式】

碧海信用金庫から創立70周年記念の地域社会貢献事業の一環として、50万円を町に寄付したいとの申し出があり、その目録贈呈式を6月26日(金)に行いました。幸田支店長 都築圭二^{つづき けいじ}さんは、「お世話になった町の教育環境整備に役立ててほしい」と町長に話されました。寄付されたお金は、小中学校のICT環境整備などのために有効に活用します。



↑贈呈式の様子

えこたん日記 Let's go to リサイクル

町指定ごみ袋の値下げにより、燃やすごみの量は怎么样了？ そんな疑問にお答えするコーナーです。

区分	単位	平成30年5月	令和元年5月	令和2年5月	前年比	1人当たりのごみ量
ごみ量	kg	508,440	531,940	603,690	+71,750	 注意
人口(各年1日現在)	人	41,364	42,136	42,487	+351	
1人当たりのごみ量	kg	12.3	12.6	14.2	+1.6	

(単位：kg) 1人当たりのごみ量の推移

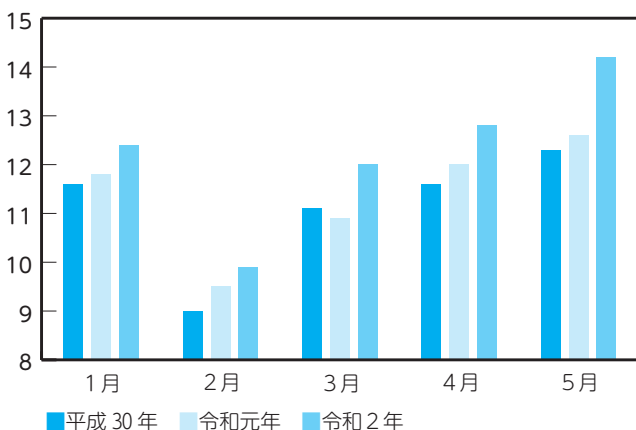

前年と比べて…

- 総量で**72トン増**
- 1人当たり**1.6キログラム増**
- 岡崎市中央クリーンセンターでの処理費**132万円増**

5月は新型コロナウイルス感染症対策による外出自粛などの影響により燃やすごみや粗大ごみの量が大幅に増えてしまいました…
今後もごみの減量化・資源化にご協力をお願いします。



- 🍴 食材を賞味期限切れにして廃棄することなく使い切りましょう！
- 🚰 生ごみの水切りを徹底しましょう！
- 🗑️ ミックスペーパー・プラスチック製容器包装は地域の分別ステーションに出しましょう！

〈今月の一句〉～ 宿題もポイ捨てでももう終わらせよう ～ (幸田高等学校文芸部 ^{まえばら}前原 あおいさん)

問合せ 環境課ごみ対策グループ(内線273) FAX63-5169

Kankyostagram 環境スタグラム Vo.11



環境課

久保田区の役員の皆さんが久保田字鳳山地内の道路沿いに生えているオオキンケイギクの駆除作業の協力をしてくださいました。



↑オオキンケイギク



えこたん

久保田区の役員の皆さん、暑い中ありがとうございました。黄色い花が咲いてきれいなんですけど、オオキンケイギクはどうして駆除しないといけないの？



環境課

オオキンケイギクは外来種という外国からきた生物の中でも、特定外来生物というものであり、他の生態系や作物などに影響をおよぼす生物です。そして、昔から生えていた草花の場所を乗っ取ってしまうのです。なので、その前に駆除する必要があります。



すこっぴー

オオキンケイギクはどのように駆除すればいいのかな？



環境課

茎ではなく根っこからしっかり抜き取るのが効果的なんです。抜いたあとはそのままにせず「燃やすごみ」として、町指定の袋に入れてゴミステーションに出してください。久保田字鳳山地内の道路は、地道に駆除をしているおかげで、例年よりもオオキンケイギクの数が少なくなってきています。

オオキンケイギクのほかにも、生態系被害防止外来種*であるアメリカセンダングサやシナダレスズメガヤなどの外来種も町内に繁殖しています。駆除のご協力をお願いいたします。



↑アメリカセンダングサ



↑シナダレスズメガヤ

*生態系被害防止外来種とは
特定外来生物被害防止法による規制の対象外であるが、日本国内で生態系や、農林水産業に悪い影響をおよぼす恐れのある生物

問合せ 環境課環境保全グループ(内線272) FAX63-5169



町主催行事の中止について

次の行事は新型コロナウイルス感染症拡大防止のため中止とします。

第65回町民大運動会 10月25日㊦

問合せ 生涯学習課スポーツグループ(中央公民館内、内線192) FAX63-1675
月曜休館(月曜が祝日の場合は翌平日が休館)

第39回こうた産業まつり 11月8日㊦

問合せ 産業振興課農業振興グループ(内線264) FAX63-5129

2020こうた健康福祉まつり 11月8日㊦

問合せ 健康課母子保健グループ(内線183) FAX62-8217





幸田町内保育園などの自由見学に参加しよう

町内にある保育園、幼稚園などで、見学会を行います。参加を希望する人は、希望の施設に直接お越しください。予約は不要です。*幸田みやこ認定こども園、Kids schoolさくらば幸田、ゆめのき保育園は事前予約が必要です。

施設	とき	問合せ
幸田町立保育園	9月4日(金)、7日(月) 午前9時30分～11時	こども課保育所グループ(内線132)
たつみ第二幼稚園	8月26日(水) 午前10時30分～正午	入園事務局 ☎(0564)53-0250
幸田あけぼの第一幼稚園	9月3日(水) 午前10時～正午	☎(0564)62-8032
幸田あけぼの第二幼稚園	9月8日(火) 午前10時～正午	☎(0564)62-7363
幸田みやこ認定こども園	9月7日(月)・8日(火) 午前10時～11時	☎(0564)62-7674 *9月4日(金)までに事前予約
リトルラビット保育園	9月10日(水)・11日(金) 午前9時15分～10時30分	☎(0564)63-4646
Kids school さくらば幸田	8月29日(土) 午前9時30分～11時	☎(0564)62-8817 *8月3日(月)～7日(金)までに事前予約
ももの木保育園	9月11日(金)、14日(月) 午前9時30～11時	☎(0564)62-2390
ゆめのき保育園	8月23日(日) 午前9時～10時 親子で室内で自由に遊んでいただけます。	☎(0564)83-5577 *8月3日(月)～7日(金)までの午前10時～11時の間に電話で事前予約が必要(定員有)

町内教育・保育施設一覧

施設	園名	住所	対象年齢	保育時間	備考
町立保育園	坂崎保育園	坂崎字揚り山11番地1	2・3号認定 10カ月～5歳児	午前7:30～午後6:00	⊕(午前中のみ利用)は各園で実施 *⊕(1日利用) ⊙Ⓜは、菱池保育園で実施
	大草保育園	大草字北川後50番地		午前7:30～午後7:00	
	わしだ保育園	菱池字大久後16番地1		午前7:30～午後6:00	
	菱池保育園	菱池字前田25番地1		午前7:30～午後8:00	
	幸田保育園	芦谷字宮ノ根14番地1		午前7:30～午後7:00	
	豊坂保育園	野場字井戸田40番地1		午前7:30～午後6:00	
	深溝保育園	深溝字天上坂1番地1		午前7:30～午後7:00	
	里保育園	深溝字宮前5番地		午前7:30～午後6:00	
私立幼稚園	たつみ第二幼稚園	坂崎字上田11番地4	満3歳～5歳児	午前8:30～午後3:00	別途預かり保育、休日預かりあり
	幸田あけぼの第一幼稚園	大草字長根野58番地1	満3歳～5歳児	午前8:30～午後3:00	別途預かり保育あり
私立幼稚園型認定こども園	幸田あけぼの第二幼稚園	深溝字小杉山57番地	2・3号認定 2歳児～5歳児 1号認定 満3歳～5歳児	2・3号認定 午前7:30～午後6:00 1号認定 午前8:30～午後3:30	⊕午前中のみ ⊙Ⓜ休園
私立幼保連携型認定こども園	幸田みやこ認定こども園	六栗字呉服1番地1	2・3号認定 6カ月～5歳児 1号認定 満3歳～5歳児	午前7:00～午後6:00	⊕午前中のみ ⊙Ⓜ休園
事業所内保育事業所	リトルラビット保育園	野場字井戸田178番地	2・3号認定 6カ月～2歳児	午前7:30～午後6:30	⊕⊙Ⓜ休園
小規模保育事業所(B型)	Kids school さくらば幸田	大草字松山48番地1	2・3号認定 1歳児～2歳児	午前8:00～午後6:00	⊕⊙Ⓜ休園
小規模保育事業所(A型)	ももの木保育園	荻字流レ石29番地5	2・3号認定 2カ月～2歳児	午前7:30～午後6:30	⊕⊙Ⓜ休園 3歳児以上は系列の認可外保育施設あり
	ゆめのき保育園	野場常口19番地2	2・3号認定 6カ月～2歳児	午前7:30～午後6:30	⊕午前中のみ ⊙Ⓜ午前8時～午後4時

* 保育園・認定こども園・事業所内保育事業所・小規模保育事業所を利用するには、教育・保育の必要性の応じた子どものための教育・保育給付認定を受ける必要があるため、次の要件を満たす児童が入園することができます。

- 1号認定▶教育を希望する満3歳以上の児童
- 2号認定▶保育園の入園基準を満たし、保育を希望する満3歳以上の児童
- 3号認定▶保育園の入園基準を満たし、保育を希望する満3歳未満の児童

* 幼稚園については、子どものための教育・保育給付認定を受ける必要はありません。

* 保育時間などについては、延長保育を含めた時間です。ご家庭の状況により保育時間は異なります。

問合せ こども課保育所グループ(内線131) FAX63-5334



令和3年度幸田町立保育園入園申し込みのご案内

◎町立保育園入園申し込み

入園対象児童 平成27年4月2日以降に出生し、次の入園基準に該当し、同居の親族で保育にあたる人がいない児童
入園基準

保育を必要とする状況		0～2歳児	3歳以上児
家庭外労働	外勤(常勤、パート)	保育園開園時間内の1日の就労時間が6時間以上で、1カ月の就労日数はおおむね15日以上(休憩、通勤時間を除く)。	保育園開園時間内の1日の就労時間が4時間以上で、1カ月の就労日数はおおむね15日以上(休憩、通勤時間を除く)。
	農業(30a以上)		
自営(居宅外)			
家庭内労働	自営(居宅内)		
	内職		
母親の出産		出産予定日の産前6週間の月の初日から産後8週間の月の末日まで	
疾病など	病気(入院・通院)	医師の診断書や障がい者手帳などにより保育ができないと認められる場合	
	心身障がい		
同居親族の病人看護		保育園開園時間内の1日の看護時間が6時間以上で、1カ月の看護日数はおおむね15日以上	保育園開園時間内の1日の看護時間が4時間以上で、1カ月の看護日数はおおむね15日以上

保護者が就学や求職活動などのため、児童の保育ができない場合も、申し込みができます。3～5歳児については、入園基準に該当しない児童でも、定員に余裕がある保育園に入園できますが、入園後に入園保育所の定員が超過した場合には、退園していただく場合があります。

*上記に該当する場合でも、家庭内で十分な保育ができる場合は、保育を必要とすると認められない場合があります。(家庭内に保育のできる祖父母(65歳未満)などがある場合)

申込書の配布 9月4日(金)～10日(土)(平日のみ)の午前9時～11時に、希望園の職員室にて申込書の配布を受けてください。申込書は全園共通です。

入園申込受付日程

園名	受付日時
わしだ保育園、菱池保育園、豊坂保育園、里保育園	10月8日(土) 午前10時～11時30分 午後1時30分～3時
坂崎保育園、大草保育園、幸田保育園、深溝保育園	10月9日(日) 午前10時～11時30分 午後1時30分～3時

*会場はいずれも町民会館あじさいホールです。

*第一希望の保育園の受付日にお越しください。

*受付会場へは、できる限りお子様と一緒にお願いします。比較的午後が空いています。

*10月12日(日)以降は、こども課保育所グループ(1階③番カウンター)で受け付けを行います。令和3年度分の申し込み(途中入所を含む)は、11月末日までに提出してください。

入園決定 決定は、入園基準に該当し、保育を必要とする程度の順位により決定します。

特別保育のご案内

①**乳児保育** 3歳未満の乳幼児で、親が前記の入園要件を備えている場合に実施しています(全園)。

②**延長保育** 午前7時30分から午後6時まで、坂崎・わしだ・豊坂・里保育園で保育を実施します。また、大草・幸田・深溝保育園は午後7時まで、菱池保育園は午後8時まで保育を実施しています。

③**障がい児保育** 障がいがあっても健常児との統合保育が可能な児童は、関係機関と調整の上、実施します。

*前記の入園基準を備えている場合に限ります。

④**休日保育など** 町立保育園入所児童で、土曜日の午後、日曜、祝日に保護者が恒常的に就労などにより家庭で保育ができない場合に、菱池保育園にて保育を実施しています。

⑤**一時保育** 菱池保育園で、保護者のやむを得ない事情により一時的に家庭における保育が困難となる児童の保育を実施します。

◎**幼稚園・認定こども園入園申し込み** 入園願書配布および受け付けについては、広報こうた9月号でお知らせします。

◎事業所内保育事業・小規模保育事業入園申し込み

9月4日(金)以降にこども課で申込書の配布を受け、10月12日(日)以降にこども課に提出をお願いします。申込書は町立保育園と共通です。

なお、町立保育園とは保育内容や保育料以外の料金などが異なりますので、各事業所の保育内容などをご確認の上、お申し込みください。

ももの木保育園については、0～2歳児は小規模保育事業所、3～5歳児は認可外保育施設の利用が可能です。3～5歳児の申し込みについては、ももの木保育園にお問い合わせください。

問合せ こども課保育所グループ(内線132) FAX63-5334



新しい生活様式における熱中症予防行動

新型コロナウイルスの出現に伴い、感染防止の3つの基本である①身体的距離の確保、②マスクの着用、③手洗いや、「3密（密集、密接、密閉）」を避けるなどの「新しい生活様式」が求められます。このような「新しい生活様式」における熱中症予防行動のポイントは以下のとおりです。

【ポイント】

①暑さを避けましょう

- ・エアコンを利用するなど、部屋の温度を調整
- ・感染予防のため、換気扇や窓開放によって換気を確保しつつ、エアコンの温度設定をこまめに調整
- ・暑い日や時間帯は無理をしない

②適宜マスクをはずしましょう

- ・気温、湿度の高い中でのマスクの着用は要注意
- ・屋外で人と十分な距離（2メートル以上）を確保できる場合には、マスクをはずす
- ・マスクを着用している時は、負荷のかかる作業や運動を避け、周囲の人との距離を十分にとった上で、適宜マスクをはずして休憩をとる

③こまめに水分補給をしましょう

④日頃から健康管理をしましょう

⑤暑さに備えた体作りをしましょう

熱中症対策を町ホームページに掲載していますのでご覧ください。



問合せ 消防署・救急救助担当 ☎63-0119 FAX63-1119



新型コロナウイルス経済対策「地元特産物で学生さんを応援します！ふるさと便・幸田」のご案内

新型コロナウイルスの感染症拡大により、帰省を自粛するなど感染防止に協力していただいた幸田町出身で愛知県外に住む学生に対し、幸田町産の美味しい「お米」に地元特産物などをセットにしてお届けします。詳細は町ホームページをご覧ください。

対 象 次のすべてに該当する学生、生徒

①30歳以下で日本国内の中学校・高校・高等専門学校・短大・大学・大学院・専門学校などに通っている

* 社会人学生は除く

②申請時に愛知県外に居住している

③幸田町内に住民登録を有している人の子である

内 容 幸田町産米（新米）2キログラム、筆柿、町の特産物を使用した加工品など

費 用 無料

申 込 み 申請書および必要書類を産業振興課農業振興グループ宛てに8月31日④必着で郵送してください。

そのほか 実施要領をよくご確認の上、お申し込みください。なお、申請書は町ホームページからダウンロードできます。

問 合 せ 産業振興課農業振興グループ（内線264） FAX63-5129





中央公民館などの予約が9月より3カ月先まで 可能になります

中央公民館・さくら会館・ツツジ会館の利用予約を変更します。

	変更日	予約可能期間
変更前	8月30日㊤まで	1カ月先まで
変更後	9月1日㊤から	3カ月先まで

- * 8月31日㊤は休館日です。9月1日㊤に10月1日㊤から12月1日㊤までの予約が可能になります。
- * 体育施設（中央公園含む）は従来通り、1カ月先までの予約が可能です。
- * 予約のキャンセル・変更は従来通り、利用日の5日前まで可能ですが、ほかの利用者のためにも計画的な利用をお願いします。
- * 9月1日㊤の窓口での利用予約は、通常通り午前8時40分から先着順で行いますが、電話予約は午後1時からとさせていただきます。
- * 9月1日㊤に限り、窓口での利用予約は、一度の受け付けで予約できる枠を4回分（連続した時間および連結した部屋は1回とカウント）とさせていただきます。

予約先 中央公民館 ☎(0564) 63-1618

問合せ 生涯学習課生涯学習グループ（中央公民館内、内線195） FAX63-1675
月曜休館（月曜が祝日の場合は翌平日が休館）



公文書開示請求と個人情報開示請求の実施状況

情報公開条例では、町が保有している文書の閲覧や写しの交付をどなたでも請求できるようになっています。また、個人情報保護条例では、町が保有している自己に関する個人情報の開示を請求することができるようになっています。請求に対する決定について不服がある場合は、審査請求をすることができ、再度開示するかどうかを決定します。令和元年度の両制度の開示請求と審査請求の実施状況についてお知らせします。

開示請求の件数および決定内容

内容	請求件数	全部開示	部分開示	非開示	取り下げ
公文書開示請求	41件	8件	23件	10件	0件
個人情報開示請求	6件	1件	4件	1件	0件

審査請求の件数および処理内容

内容	申立て件数	認容	一部認容	棄却	却下
公文書開示請求	0件	0件	0件	0件	0件
個人情報開示請求	0件	0件	0件	0件	0件

問合せ 企画政策課政策グループ(内線334) FAX63-5139



明るい選挙啓発ポスターコンクールの作品を募集します

応募資格

町内の小学校児童、中学校・高等学校の生徒

作品規格

画 材：描画材料は自由（紙や布など、絵の具材料だけに限りません）。

大きさ：画用紙の四ツ切（542ミリメートル×382ミリメートル）、ハツ切（382ミリメートル×271ミリメートル）
もしくはそれに準じる大きさ

審 査

幸田町選挙管理委員会における1次審査を経て第2次審査に進み、愛知県選挙管理委員会において入選作品が決定されます（10月中旬発表予定）。

なお、入選作品は、公益財団法人明るい選挙推進協会および都道府県選挙管理委員会連合会が実施する中央審査の対象となります。

入選者に賞状と副賞、県審査の対象者全員に記念品を贈ります。

応募上の注意事項

作品の裏面右下に、都道府県名、学校名、学年、氏名（ふりがな）を必ず記入してください。

入選者の学校名、学年および氏名を公表させていただきます。

応募作品は、原則として返却いたしません。

入選作品の著作権は主催者に属し、作品は明るい選挙の推進に利用させていただきます。

入選作品は、県内各地で実施される作品展で展示されます。

応募方法

8月31日④までに、幸田町選挙管理委員会（総務課内）へ提出してください。

主 催

愛知県選挙管理委員会、明るい選挙推進愛知県協議会

後 援

愛知県教育委員会

問 合 せ

幸田町選挙管理委員会（総務課内、内線352） FAX63-5139



令和2年度幸田町総合防災訓練を中止します

9月5日④に実施予定していました幸田町総合防災訓練は、新型コロナウイルス感染症拡大防止のため中止とします。

9月1日は「防災の日」って知ってますか？

今から97年前「1923年（大正12）」の9月1日に発生した関東大震災が「防災の日」の由来です。関東大震災は、相模湾北西部の相模トラフを震源とする海溝型大地震でした。マグニチュード7.9、震度6の規模で、南関東一円を中心に、死者・不明者14万2,807人、家屋全半壊25万4千余、焼失した家屋は44万7千余、山岳部では山崩れが多数発生し、海岸部では津波が発生しました。

これだけ大きな規模の地震が発生したことを忘れないため、9月1日は「防災の日」として定められたのです。

関東大震災以後も、各地で様々な災害が発生し、甚大な被害が発生しています。地震は必ず来ると言われていますので、地震への備えは必ずしておきましょう。



問合せ 予防防災課予防グループ ☎ (0564) 63-0513 FAX (0564) 63-1189



愛知万博メモリアル駅伝代表選手選考会を開催します

◎愛知万博メモリアル 第15回愛知県市町村対抗駅伝競走大会

愛知県内の54市町村が「市の部」「町村の部」に分かれて、たすきをつなぎ9区間28.7kmを競争します。

と き 12月5日㊥

と ころ 愛・地球博記念公園（モリコロパーク）



↑スタートの瞬間



↑昨年の出場選手団「町村の部第3位」を受賞



↑昨年1区山川選手 区間賞を受賞

◎幸田町代表選手選考会

と き 9月19日㊥ 午前9時～ 小雨決行 *中止の場合は9月20日㊥に順延

と ころ 幸田中央公園

選考方法

部門別に次の距離を走ったタイムにより、正選手と補欠選手を決定します。

- | | | |
|---------------|----------------|---------------------|
| ①小学生男子：1.39km | ②小学生女子：1.39km | ③中学生男子：3.6km |
| ④中学生女子：3.15km | ⑤ジュニア男子：4.95km | ⑥ジュニア女子：4.05km |
| ⑦一般男子：4.95km | ⑧一般女子：3.6km | ⑨40歳以上（男女不問）：4.05km |

ただし、各部門の参加者が2人以下の時は、お持ちの大会記録を申告してもらい選考をします。

出場資格

令和2年9月1日現在、町内在住または在勤者。ただし、県内の小・中・高校生は保護者の居住地、外国籍留学生は本人の在籍する学校の所在地から出場してください。

- ・ジュニア（高校生相当）：平成14（2002）年4月2日から平成17（2005）年4月1日までに生まれた人
- ・一般（高校卒業以上）：平成14（2002）年4月1日以前に生まれた人
- ・40歳以上：昭和55（1980）年12月5日以前に生まれた人

その他

- ・代表選手は11月29日㊥に、愛・地球博記念公園の下見と試走を行います。
- ・代表選手にはランニングウェアとウインドブレーカーを支給します。
- ・大会当日は東海テレビが中継します。

申込み

9月3日㊥までに、生涯学習課スポーツグループ（中央公民館内、内線191）へ電話でお申し込みください。なお、小中学生は学校で取りまとめをします。 FAX63-1675 月曜休館（月曜が祝日の場合は翌平日が休館）

◎幸田町選手団ボランティアスタッフ募集

選手団のサポートや大会参加などにご協力いただける人を募集します。

内 容 選考会、試走会、大会当日の選手団の活動補助

募集人数 5人程度

応募資格 18歳以上（高校生不可）

申込み 8月28日㊥までに、生涯学習課スポーツグループ（中央公民館内、内線191）へお申し込みください。

FAX63-1675 月曜休館（月曜が祝日の場合は翌平日が休館）



↑昨年2区住原選手 区間賞を受賞



↑昨年6区市川選手 区間賞を受賞

毎月の相談

◎行政相談

とき 毎月第3水曜日(祝日除く) 午前9時～正午
ところ 役場1階相談室
問合せ 総務課 法規グループ(内線353) FAX63-5139

◎人権相談

とき 毎月第1水曜日 午前9時～正午
ところ 役場1階相談室
問合せ 住民課 住民窓口グループ(内線122) FAX62-6555

◎消費生活相談

▶幸田町(電話相談可)

とき 毎週火曜日 午前10時～正午、午後1時～4時
*受付は午後3時30分まで
ところ 役場1階相談室
そのほか 専門の相談員が対応します。
問合せ 企画政策課 政策グループ(内線331) FAX63-5139

▶愛知県消費生活総合センター

とき ⑧～⑫ 午前9時～午後4時30分
①・⑨ 午前9時～午後4時
ところ・問合せ 愛知県消費生活総合センター
☎052-962-0999

◎多重債務相談(予約制)

とき 毎週火・木曜日 午後1時～4時
ところ・問合せ 愛知県消費生活総合センター ☎052-962-0999

◎司法書士法律困りごと相談(予約制)

とき 毎月第1・3水曜日 午後1時～4時
ところ 福祉サービスセンター
そのほか 1週間前までに事前予約が必要
問合せ 幸田町社会福祉協議会 ☎62-7171 FAX62-7254

◎無料法律相談(予約制)

とき 毎月第2木曜日 午後1時～4時
ところ 役場1階相談室
問合せ 住民課 住民窓口グループ(内線122) FAX62-6555

◎心配ごとお気軽相談(電話相談可)

とき 毎週水曜日 午前9時～正午
ところ 役場1階相談室
問合せ 福祉課 介護保険グループ(内線157) FAX56-6218

◎母子父子家庭相談(電話相談可)

とき 毎月第4木曜日 午前10時～午後4時
ところ 役場1階相談室
問合せ 福祉課 包括ケアグループ(内線155) FAX56-6218

◎こどもの相談

とき 毎月第2水曜日 午前10時～午後4時
ところ 役場1階相談室
問合せ 福祉課 包括ケアグループ(内線155) FAX56-6218

◎子育て相談(訪問相談可)

とき ⑧～⑫ 午前8時30分～午後5時
① 午前8時30分～正午
*①は電話相談のみ(祝日除く)
ところ・問合せ 上六栗子育て支援センター ☎・FAX62-8333

◎教育相談

とき ⑧～⑫ 午前10時～午後6時
ところ 中央公民館教育相談室
問合せ ☎・FAX63-1188 Eメール soudan@sk2.aitai.ne.jp

◎高齢者の相談(訪問相談可)

とき ⑧～⑫(祝日除く) 午前8時30分～午後5時15分
ところ 福祉サービスセンター
問合せ 幸田町地域包括支援センター ☎62-7331 FAX62-7254

◎認知症介護電話相談

とき ⑧～⑫(祝日除く) 午前10時～午後4時
ところ 公益社団法人 認知症の人と家族の会・愛知県支部
問合せ ☎0562-31-1911 FAX0562-33-7102

◎ゆるカフェ(若年性認知症・高次脳機能障害当事者の相談・交流会)

とき 毎月第1土曜日 午前10時～正午
ところ 就労継続支援B型事業所ひなた
問合せ 福祉課 包括ケアグループ(内線154) FAX56-6218

◎身体・知的・精神障がい者相談

とき ⑧～⑫(祝日除く) 午前8時30分～午後5時15分
ところ ①生活支援センターこうた
②相談支援事業所ひなた
③幸田町社協相談支援事業所

相談員 相談支援専門員、社会福祉士、精神保健福祉士
そのほか ご家庭への訪問相談も行っています(要予約)。
問合せ ①☎63-1775 ②☎77-6900 ③☎62-7171

◎心の病気を抱える人の家族の相談

とき 毎月第3火曜日 午後1時30分～3時
ところ つどいの家1階 図書室
内容 精神保健福祉士などが相談に応じます。
問合せ 福祉課 福祉グループ(内線151) FAX56-6218

◎憩いの場(心の病のある人のデイケア)

とき 毎週火曜日 午後1時30分～4時
ところ つどいの家 会議室・図書室
相談員 精神保健福祉士
問合せ 福祉課 福祉グループ(内線151) FAX56-6218

◎ひきこもり家族の集い

とき 毎月第3水曜日 午後5時30分～7時
ところ つどいの家
対象 ひきこもり状態にある本人または家族
問合せ 幸田町基幹相談支援センター ☎63-1755 FAX63-1756

◎精神保健福祉(心の病、心の健康)相談

とき ⑧～⑫(祝日、年末年始除く) 午前9時～午後4時30分
ところ・問合せ 西尾保健所健康支援課
☎0563-56-5241 FAX0563-54-6791

◎子どもの権利擁護委員会

とき ⑧～⑫(祝日除く) 午前8時30分～午後5時15分
問合せ こども課 児童育成グループ(内線133) FAX63-5334
Eメール kodomo-kenri@town.kota.lg.jp

◎国税に関する「電話相談センター」

とき ⑧～⑫(祝日、年末年始除く) 午前8時30分～午後5時
利用方法 ①岡崎税務署 ☎58-6511へ電話
②自動音声→「1」を押す
③自動音声→相談内容の番号を押す

寄付

ありがとうございます

(敬称略)

幸田町へ

- ◎(有)中條総合保険リスクマネージメントサービス 中條 義之/金8,400円
- ◎(株)鈴木化学工業所 小幡 和史/フェイスシールド38個
- ◎ユニー(株)ピアゴ幸田店/金96,932円

幸田町社会福祉協議会へ

- ◎アトリエジャスト 近藤 二吉/金6,701円
- ◎(株)石原組従業員一同/金1,200円

人口動態 2020.7.1現在

総人口 42,480人(前月比+2人)
 内 男21,593人 女20,887人
 世帯数 16,406世帯(前月比+2世帯)

6月中の主な異動
 出生 37人(男 17人/女 20人)
 死亡 22人(男 8人/女 14人)
 転入 113人(男 66人/女 47人)
 転出 129人(男 69人/女 60人)

戸籍異動 6月届出分(順不同・敬称略)

おめでとうございます

出生児	保護者	区
谷川 二稚翔【にちか】	喜也	高力
松永 紗和【さわ】	直也	芦谷
佐藤 未悠【みゆう】	大河	横落
大津谷 咲玖【さく】	勉	高力
辻 葵衣【あおい】	真吾	里
森下 和真【かずま】	恒平・朋好	芦谷
上出 緋那【ひな】	健太	鷺田
中平 新太【あらた】	新一	大草
神田 知勇【ちはや】	幸一	荻
真木 涼夢【すずむ】	信人	芦谷
杉浦 桔依【きい】	陵太	荻
井上 叶彩【とあ】	和也	岩堀
原 すみれ	慎祐	鷺田
有田 脩真【しゅうま】	知晃	大草
平田 果歩【かほ】	雅彦	芦谷
羽根淵 大智【たいち】	哲平	大草
遠山 帆南【ほなみ】	浩平・美帆	野場
木富 陽斗【はると】	康介	海谷
児島 律結【りゆ】	圭佑	六栗
松村 歩【あゆむ】	佳亮	高力
近藤 光哉【こうや】	晴貴	鷺田
竹下 樂【がく】	翔	六栗
寺島 凧咲【なごさ】	圭亮	横落
寺島 夏月【なつぎ】	圭亮	横落
清水 椰月香【なつか】	公平	里
春日井 煌大【あきと】	省司	坂崎
三矢 裕理【ゆうり】	朋輝	鷺田
畑田 玲愛七【れあな】	賢二	鷺田
矢土 総介【そうすけ】	公規	久保田
今泉 咲南【えな】	喜介	岩堀
小嶋 梨瑚【りこ】	里奈	岩堀

おくやみ申し上げます

死亡者	年齢	世帯主	区
白井 壽々子	88	白井 孝治	高力
神谷 妙子	76	神谷 妙子	海谷
鈴木 弘子	84	鈴木 弘子	横落
永谷 美佐子	91	永谷 保	市場
桐戸 道子	80	桐戸 伊佐美	里
佐々 みち子	85	佐々 圭司	岩堀
中島 正和	76	中島 正和	上六栗
稲吉 重勝	52	稲吉 重勝	荻
中根 きよ子	93	中根 秀彦	里
天野 秀司	75	天野 貴裕	岩堀

*プライバシー保護のため、希望者のみ掲載しています。掲載希望の人は、届け出時に住民課にお申し出ください。

ケーブルTV 8月の番組案内
 〈スマイル12チャンネル〉

①『テレビ回覧板WEEKLY』(15分)

幸田町、蒲郡市の地域ニュース。毎週土曜日更新
 (毎日9:00、12:00、15:00、17:00、19:00、22:00放送)

②『町の風景』(10分)

幸田町、蒲郡市の美しい風景をお届けします。
 8月8日(土)～21日(金)

③『店ばな工房』(15分)

幸田町、蒲郡市にあるお店を紹介します。
 8月15日(土)～28日(金) 1週目 9:15、12:30、19:15放送
 2週目 12:15、18:00、22:15放送

④『マイ Home Town』(30分)

「私の町」をテーマにエリア内の情報番組です。
 8月8日(土)～21日(金)

⑤『幸田イチオシみつけ』(15分)

幸田町のイチオシを紹介します。
 8月15日(土)～28日(金)

④⑤は期間中

1週目 9:30、19:30、22:30放送
 2週目 10:30、15:30、20:00放送

■幸田彦左まつり(再放送)

今年は残念ながら中止となってしまった「幸田彦左まつり」。スマイルチャンネルでは皆さんに少しでも夏を感じてもらおうと、過去10年分の彦左まつりの様子を前半後半に分けて再放送します。町の夏の一大イベントを懐かしい映像と共にご覧ください。

放送期間：8月13日(土)～16日(日)

放送時間：(前編) 8月13日(土)・15日(土) 午後8:00～
 (後編) 8月14日(日)・16日(日) 午後8:00～

問合せ 三河湾ネットワーク株式会社 ☎0120-794934



別ショットの写真

今月の表紙

「プールで遊ぼう！」

今月の表紙は坂崎保育園で撮影したプールの様子です。園児たちは水をかけたり、バタ足をしたり笑顔が溢れていました。中にはまだ水に慣れていなくて、顔に水がかかると嫌がる表情を浮かべる子もいました。