

広報 幸田

KOHO KOTA

5

2020

〈特集〉新区長さんを紹介します

- ②特集
- ④ひとまちズームイン
- ⑥みんなの広場
- ⑧くらしインフォメーション
- ⑩健康インフォメーション *表紙の説明は19ページ
- ⑬まちのカレンダー



No.947



藤田医科大学 岡崎医療センター 開院式



外科病棟
外科・小児科・耳鼻いんこう科病棟

7北 内科・外科・消化器内科病棟
6北 内科・泌尿器科病棟
5北 整形外科病棟
4北 呼吸器外科・外科病棟

手術室
薬物療法室

B 外来受付 [耳鼻いんこう科・眼科] C 外来受付 [外科・整形外科・皮膚科・泌尿器科・歯科]

E 中央処置室 F 外来受付 [婦人科]

12 放射線検査受付 [X線・CT・マンモグラフィ・MRI]

14 生理検査室 [心電図・超音波・肺機能・脳波・聴力・トレッドミル]

16 放射線治療室 ER 救急・時間外外来



よろしくお願ひします！

新区長さんを紹介します

幸田町は23の区からなり、それぞれの区では、町民の皆さんと町政を結ぶパイプ役として区長さんが活躍されています。

令和2年度の新区長さんをご紹介します。(敬称略)



新田区

人口166人 世帯数54世帯



志賀 悟

高力区

人口1,473人 世帯数578世帯



谷川 芳美

坂崎区

人口3,082人 世帯数1,141世帯



近藤 正義

長嶺区

人口268人 世帯数84世帯



山本 啓司

岩堀区

人口5,966人 世帯数2,431世帯



本多 太三

鷺田区

人口5,446人 世帯数2,125世帯



石川 富士雄

大草区

人口4,758人 世帯数1,739世帯



山下 充

久保田区

人口335人 世帯数115世帯



山本 徹

*人口、世帯数は4月1日現在

むつ ぐり
六栗区

人口2,101人 世帯数779世帯



て しま とし ひろ
手嶋 利弘

さかさ がわ
逆川区

人口206人 世帯数61世帯



いな よし ゆたか
稲吉 豊

さくら さか
桜坂区

人口781人 世帯数220世帯



いず も たつ お
出雲 達夫

よこ おち
横落区

人口2,889人 世帯数1,132世帯



なか ね ひろ し
中根 裕司

かみ むつ ぐり
上六栗区

人口681人 世帯数244世帯



なつ め たい し
夏目 泰志

の ぼ
野場区

人口1,993人 世帯数665世帯



そ う だ すむ
左右田 進

さと
里区

人口2,548人 世帯数1,038世帯



おお うら ゆたか
大浦 裕

おぎ
荻区

人口886人 世帯数289世帯



お の ひろ し
小野 浩史

きり やま
桐山区

人口381人 世帯数128世帯



いな よし のり お
稲吉 典男

なが の
永野区

人口277人 世帯数92世帯



し が たつ み
志賀 辰美

いち ば
市場区

人口2,624人 世帯数937世帯



なが た まさ ひこ
永田 雅彦

あし のや
芦谷区

人口3,833人 世帯数1,810世帯



ほん だ かず ゆき
本田 和幸

す み
須美区

人口384人 世帯数120世帯



た きょう まもる
田境 守

うに や
海谷区

人口703人 世帯数272世帯



た なべ たつ み
田邊 達巳

こう た
幸田区

人口649人 世帯数290世帯



にし お たつ お
西尾 達生

問合せ

総務課行政グループ

TEL (0564) 62-1111 (内線352)
FAX (0564) 63-5139



法 3/1～3/7
被着用で火の用心!

春の火災予防運動

3月1日㊤から7日㊤までの間、春の火災予防運動を実施しました。町内の保育園、幼稚園の園児には期間中、火の用心の法被を着て通園してもらい、地域住民の防火意識の高揚に活躍してもらいました。



↑法被を着て通園する園児たち



↑ライジングサンを披露する卒業生たち

卒 3/3
業式でライジングサン!

幸田中学校卒業証書授与式

町内3中学校で卒業証書授与式が行われ、幸田中学校では212人が卒業を迎えました。山本勝秀校長は、式辞の中で卒業生へ向けて「今この時を駆け抜けろ」というメッセージを贈りました。また、式の中では、幸田中学校が取り組んできた復興支援ダンスの「ライジングサン」が披露されました。卒業生のメンバーが踊り、ほかの生徒が掛け声を入れ、会場が一体となってダンスを完成させていました。ダンスを披露したメンバーの表情も晴れやかでした。

日 3/3
本の車いすテニスクアードクラスを初優勝へ導く

表敬訪問 車いすテニスクアードクラス優勝報告

高力区出身の貝吹健さんが、イスラエルで行われた車いすテニス世界国別対抗戦のクアードクラス（三肢以上の障がいがあるクラス）でコーチとして選手を優勝へ導き、その報告のため町長を訪れました。貝吹さんは、大学生の時にしたアルバイトがきっかけでテニスコーチを始め、現在は日本車いすテニス協会ナショナルコーチに就任するなどの活躍をしています。貝吹さんは、「地元有幸田町でテニスの輪を広げていきたい。そして車いすテニスのことに興味を持ってもらいたい」と話しました。



↑コーチとして優勝に導いた貝吹さん（右）



新 3/24 校舎もでき新入生を迎えます

豊坂小学校校舎増築工事竣工式

豊坂小学校校舎増築工事の竣工式が行われました。本工事は、令和元年10月7日㊤に着工し、3月19日㊤に竣工となりました。建設場所が豊坂小学校の特徴でもあるナス畑であったため、畑の移設を行ったり、児童クラブとの併用だった図工室などの内部改造を並行して行ったりしましたが、関係者の皆様のご協力により無事に竣工となりました。校舎内は、木材を多く使用したことによる明るい雰囲気や、広い廊下などが特徴で、1階は児童クラブを併設しています。



↑竣工神事の様子



↑文部科学大臣賞を受賞した木原さん(右)

文 3/30 部科学大臣賞を受賞

第19回毎日パソコン入力コンクール 文部科学大臣賞受賞報告

中央小学校6年生の木原^{きほら}さんが東京オリンピック記念青少年総合センターで開催された「第19回毎日パソコン入力コンクール」に参加し、小学生高学年部門で全国1位となる文部科学大臣賞を受賞し、その報告のため町長を訪れました。木原さんは「タイピングのスピードだけでなく漢字も覚えなければならぬため大変だった。文部科学大臣賞を受賞できてとても嬉しい」と話してくれました。

チ 4/2 アリーディング&ダンス選手権大会で全国大会出場権を獲得

USA All Star Nationals 2020 全国選手権大会出場報告

幸田小学校4年生の平岩^{ひらいわ}陽葵さん、3年生の岩住^{いづみ}蒼南さん、2年生の深谷^{ふかや}優月さんがチアリーディング&ダンス選手権大会USA ALL Star Nationals 2020の全国選手権大会の出場を決め、その報告のため町長を訪れました。全国選手権大会へ出場するためには、地区大会で全国選手権大会進出基準得点以上の得点を獲得することが条件です。条件を満たすために練習はほぼ毎日していたそうです。全国大会に向けて笑顔で「練習は夜遅くまで続くこともあるけど楽しい。全国大会は精一杯頑張りたい」と力強く話してくれました。



↑左から深谷さん、岩住さん、平岩さん

みんなの 広場

サークル紹介の応募や、皆さんからの
耳寄り情報をお待ちしています。

〒444-0192 菱池字元林1-1
幸田町役場企画政策課情報グループ
☎(0564)62-1111(内線442) FAX(0564)63-5149
E-mail:kikakujo@town.kota.lg.jp



こすたのアイドル ハローキッズ

掲載写真を印刷してプレ
ゼント！企画政策課まで
ご連絡ください。本人の
ご家族にお渡しできます。



本校の4年生は、「育ちゆく体と私」
のまとめとして、助産師さんをお招きし
て、命の誕生について学習しました。
数多くの精子とたった一つだけの卵子
が出会って今の自分が生まれてきたこと
についてのお話を聞いたり、妊婦ジャ
ケットを着た教員のお腹から赤ちゃんの
心音を聞いたり、子宮袋を使って産道を通
る体験をしたりしました。
子どもたちから、「お腹の中で1セン
チメートルくらいしかない時も、心臓の
音が聞こえると知ってびっくりした」「違
う卵子と精子が出会っていたら、今の私
は生まれなかったと思うと、今の自分が
いるのは、奇跡だなあと思った」という
感想が聞かれました。保護者からも「子

学校へ行こう

荻谷小学校

校長 おかもと さとし
岡本 智

全校児童数 297人

男子 156人 女子 141人

問合せ ☎(0564)62-0117

命の誕生の学習

子どもが生まれた時のほかの何にも代え難
いうれしい気持ち、愛おしい気持ちを思
い出し感動した」という感想をいただき
ました。
その後、今までの成長を振り返り、誓
いの言葉として、一人ずつ将来の夢やこ
んな大人になりたいという決意表明をし
ました。また、保護者へは感謝状を渡し
ました。感謝状を渡す子どもたちもそれ
を受け取る保護者の人たちも、温かい雰
囲気に包まれ、良い時間を過ごすことが
できました。自分もみんなも、奇跡の連
続で生まれてきたことを知ることができ
た子どもたち。自分のことも、周りの人
のことも大切にできる人になってほしい
と思います。



↑子宮袋を使って産道を通る体験をする児童

Circle Introduction

サークル
紹介

173 この指
と〜まれ!!

胡蝶の会



民踊胡蝶の会は、婦人会の教養講座で
あるお好みコースの中の民踊クラブとし
て32年前に発足しました。山本豊淑峰
先生のご指導の下、月4回、市場公民館
で稽古しています。民踊は楽しく「踊り
の輪を人の和に」を目標として和やかな
中で、明るく、楽しく、身体を動かして
います。私達の活動は年に一度、幸福会
民踊のつどいがあり、春のしだれ桜まつ
り、夏の彦左まつりに参加するパレード、
こうた夏まつり、秋の文化祭芸能発表会
福祉センターの慰問などがあります。練
習は楽しいですが、できない時はもどか
しい時もあります。仲間の皆さんと踊り
のあとでお茶を飲み雑談をするのが、最
高の喜びのひとつです。

(宮地由子記)

連絡先 幸田文化協会事務局

☎(0564)63・5688



青春 トークール

第326走者

【市場区在住】稲吉 健太 さん

年齢 21歳 職業 学生 血液型 O型 身長 179cm

好きなタイプ 笑顔がすてきな人

好きな芸能人 EXILE AKIRA

幸田町で好きな場所 とぼね運動場

私は、今に至るまでの21年間、幸田町で育ち生活してきました。小学生の頃は、好きな場所であり、思い出の地でもあるとぼね運動場で、市場子供会として、ソフトボールの大会に出場し優勝したりもしました。今でも草野球などで、山に囲まれたグラウンドで気持ちよく運動をしています。

今私は、大学に通い大好きな幸田町そして幸田町の人々を助け守りたいと思い、消防士になるため、日々勉強しています。そして、今まで育ててくれた幸田町に感謝し、これからも生活していきたいです。

画伯登場

北部中学校



2年
杉浦 愁馬 さん

水彩画

〈考えごとをしている凌功くん〉

【先生から】表情やしわなどのていねいな描写と陰影の表現により、考え事をする友達の表情がよく表現されています。



3年
小野 咲良 さん

点描画

〈蝶、宇宙の旅をする〉

【先生から】グラデーションを用いてチョウの柄を繊細に描写することで、幻想的かつ美しい世界を表すことができました。



この本読みました

「ムジナ探偵局 なぞの挑戦状」

富安 陽子 / 作 おかべ りか / 画 童心社

ムジナ探偵とおしかけ助手の小学生源太は奇々怪々な事件にまきこまれます。幽霊が出てきたり、怪盗あたま軒から挑戦状が届いたりします。幽霊や妖怪の関わってくるなぞ解きは、思わずにやりとしてしまいました。



幸田小6年
水澤 壮太 さん

町民会館・図書館・町民プール

ハッピネス情報

ハッピネス・シル・幸田
ホームページ

<https://www.happiness.kota.aichi.jp/>

読み聞かせステップアップ講座「本との出会いを大切に」 ～読み聞かせの基本と本の選び方～

- とき ▶ 6月25日(金) 午前10時30分～正午
- ところ ▶ 町立図書館 2階学習閲覧室
- 内容 ▶ 読み聞かせの基本を確認したい人、小学校などで読み聞かせを始めようと思っている人など基本や実践を学べる読み聞かせ講座
- 対象 ▶ どなたでも 定員 ▶ 36人 *先着順
- 参加費 ▶ 無料
- 講師 ▶ 山田 肇子 氏(図書館アドバイザー)
- 申込み ▶ 6月7日(日)午前9時から電話で受け付けます。町立図書館 ☎(0564)63-0001

*新型コロナウイルス感染拡大防止のため中止、延期する場合があります。詳細はホームページをご確認ください。

5・6月の休館日
(5/16~6/15)

町民会館 ☎(0564)63-1111 ● 5/31(日)まで臨時休館・6/1(月)・6/8(日)・6/15(日)

図書館 ☎(0564)63-0001 ● 5/31(日)まで臨時休館・6/1(月)・6/8(日)・6/15(日)

町民プール ☎(0564)56-8111 ● 5/31(日)まで臨時休館・6/1(月)・6/8(日)・6/15(日)

*新型コロナウイルス感染防止のため、掲載されている催し物などが延期・中止となる場合があります。

暮らし インフォメーション Life Information

今月の納税と料金納付

- 軽自動車税……………全期分
- 上下水道使用料……………3・4月分
- 保育料……………5月分
- 町営住宅家賃……………5月分
- 児童クラブ育成手数料……………4月分
- *納入期限……………6月1日(月)

便利な口座振替の利用を!
(申請は税務課または町内金融機関で)

3月の交通事故

都道府県別死者数ワースト3

| 順位 | 都道府県 | 人数 |
|----|------|----|
| 1 | 神奈川県 | 50 |
| 2 | 愛知県 | 38 |
| 2 | 大阪府 | 38 |

| 町内事故 | 件数 | | 累計【1~3月】 |
|------|----|----|----------|
| | 死亡 | 重傷 | 人数 |
| | 0 | 0 | 0 |
| | 0 | 10 | 1 |
| | 0 | 10 | 32 |
| | 合計 | 10 | 33 |

3月の火災・救急件数

| 町内火災 | 件数 | | 累計【1~3月】 |
|------|----|----|----------|
| | 建物 | 林野 | 人数 |
| | 0 | 0 | 0 |
| | 0 | 0 | 0 |
| | 0 | 0 | 0 |
| | 合計 | 0 | 0 |

| 町内救急 | 件数 | | 累計【1~3月】 |
|------|----|-----|----------|
| | 急病 | 交通 | 人数 |
| | 74 | 11 | 257 |
| | 11 | 32 | 29 |
| | 32 | | 100 |
| | 合計 | 117 | 386 |

キッズ・子育て

よちよちサロンで遊ぼう

子育て支援センターでは、5カ月からの赤ちゃん和新米ママを対象に子育ての情報交換をしたり、ふれあい遊びをしたりする「よちよちサロン」を開催しています。生まれ月で12グループに分かれ、5回実施します。

とき びよーグループ(令和2年1月生まれ) 7月7日、8月4日、9月1日、10月6日、11月10日(すべて火曜日) 午後1時30分~2時30分

ところ 上六栗子育て支援センター(くりくりひろば)

対象 町内在住の第1子で令和2年1月生まれの子とその母親

*育児プランクが6年以上ある親子の枠もあります。ご相談ください。

パパとあ・そ・ぼ!

日ごろ、お仕事で忙しいお父さん! この機会に子どもと一緒に遊んでみませんか?

とき 6月6日(土) 午前10時~11時

ところ 上六栗子育て支援センター プレイルーム

内容 体を動かして遊ぼう

対象 町内在住で1歳半以上の就園前の乳幼児とその父親

定員 20組 *先着順
参加費 無料

持ち物 水分補給のできる物(お茶など)
そのほか 動きやすい服装でお越しください。

申込み 5月15日(金)~29日(金)に上六栗子育て支援センターへお申し込みください。
☎(0564)62・8333

ももの木保育園見学会と「水あそび・どろんこあそびを楽しもう!」が開催されます

ももの木保育園の子どもたちは、水遊びやどろんこ遊びをしています。豊かな自然に囲まれた園庭を見学することができます。子どもと遊ぶことができます。今を大切に、楽しみたい人は、ぜひお越しください。希望者は、一緒に遊ぶことができます。

とき 5月20日(土)、29日(金)、6月2日

「あったかひろば」においでよ!

時間 午前10時~11時
内容 リズムであそぼ!
対象 町内在住で就園前の乳幼児とその保護者
参加費 無料
申込み 当日会場で受け付けます。
問合せ 上六栗子育て支援センター
☎(0564)62-8333

| とき | ところ |
|----------|--------|
| 6月2日(土) | 坂崎保育園 |
| 6月3日(日) | 大草保育園 |
| 6月9日(土) | わしだ保育園 |
| 6月10日(日) | 菱池保育園 |
| 6月16日(土) | 幸田保育園 |
| 6月17日(日) | 豊坂保育園 |
| 6月23日(土) | 深溝保育園 |
| 6月24日(日) | 里保育園 |

④、10日④ 受付…午前9時30分、
終了…午前11時 *雨天中止

ところ NPO法人ももの木保育園
(荻字流し石29番地5)

内容 保育園見学(園内を30分ほどご
案内します。希望者は水・どろんこ遊
びも参加できます)

対象 就学前の乳幼児とその保護者
持ち物 タオル、飲み水、着替え(水
遊びなどの希望者)

申込み 事前予約は不要です。

そのほか ご都合の良い時間にお越し
ください。

問合せ NPO法人ももの木保育園
☎(0564) 62・2390

子育て講座② 「ポッキー先生と遊ぼう!」 親子で身体を 動かして遊ぼう!

とき 6月2日④

第1部(2歳半〜就園前) 午前10時〜
10時40分

第2部(1歳半〜2歳半) 午前11時10
分〜11時40分

ところ 上六栗子育て支援センター

内容 親子で楽しく遊んで、身体作り
をしましょう。

対象 町内在住で就園前の乳幼児とそ
の保護者

講師 相川 優一氏
定員 各30組 *先着順

参加費 無料
持ち物 運動しやすい服装 水分補給
できるもの バスタオル(第2部のみ)

そのほか 未就園の兄弟も一緒に参加
できます。1家庭どちらか1講座の参
加です。

申込み 5月21日④〜29日⑤に上六栗
子育て支援センターへお申し込みくだ
さい。☎(0564) 62・8333

スポーツ

今年度の夏休み少年
少女スポーツ教室は
中止します

夏休み期間中に予定しておりました、
今年度の夏休み少年少女スポーツ教室
については、新型コロナウイルス感染
症の拡大防止と小中学校の夏休みが短
縮される可能性があるため、教室を中
止します。

問合せ 生涯学習課スポーツグループ
(中央公民館内、内線192)

FAX 63・1675 月曜休館(月曜が祝
日の場合は翌平日が休館)

「幸田町民プール」屋外プ ールの営業を中止します

屋外プールは、7月12日④から9月
13日④まで営業を再開する予定でいま
したが、新型コロナウイルス感染拡大

を防止する目的から今年度の営業を中
止することが決定しました。

問合せ 生涯学習課施設管理グループ
(中央公民館内、内線194)

FAX 63・1675 月曜休館(月曜が祝
日の場合は翌平日が休館)

第54回町民スポーツ大会 ソフトバレーボールの部 を延期もしくは中止します

例年6月に開催しています第54回町
民スポーツ大会ソフトバレーボールの
部は、新型コロナウイルス感染症の拡
大防止のため、大会を延期もしくは中
止します。

開催の日程が決定しましたら次号以
降の広報でご案内します。

問合せ 生涯学習課スポーツグループ
(中央公民館内、内線192)

FAX 63・1675 月曜休館(月曜が祝
日の場合は翌平日が休館)

第52回幸田町ユニバーサ ルホッケー大会を 中止します

例年7月に開催しています第52回ユ
ニバーサルホッケー大会は、新型コロ
ナウイルス感染症の拡大防止のため、
大会を中止します。

問合せ 生涯学習課スポーツグループ
(中央公民館内、内線192)

FAX 63・1675 月曜休館(月曜が祝
日の場合は翌平日が休館)

教室・講座

古文書講座を開催します

とき 6月6日、20日、7月4日、18
日、8月1日、22日、9月5日、19日、
10月3日、24日、11月7日、12月12日
(すべて土曜日。全12回)

ところ 中央公民館

内容

①古文書入門コース
午後1時30分〜3時

②古文書ステップアップコース
午後3時15分〜4時45分

対象 町内在住または在勤者で古文書
を読めるようになりたい人

定員 各15人

*応募者多数時は抽選

講師 名城大学 長屋 隆幸氏、愛知
大学総合郷土研究所 高橋 賢氏

受講料 各1,000円

申込み 5月1日④〜23日④までに生
涯学習課生涯学習グループ(中央公民
館内、内線195)へお申し込みくだ
さい。

FAX 63・1675 月曜休館(月曜が祝
日の場合は翌平日が休館)

FAX 63・1675 月曜休館(月曜が祝
日の場合は翌平日が休館)

FAX 63・1675 月曜休館(月曜が祝
日の場合は翌平日が休館)

FAX 63・1675 月曜休館(月曜が祝
日の場合は翌平日が休館)

FAX 63・1675 月曜休館(月曜が祝
日の場合は翌平日が休館)

FAX 63・1675 月曜休館(月曜が祝
日の場合は翌平日が休館)

FAX 63・1675 月曜休館(月曜が祝
日の場合は翌平日が休館)

FAX 63・1675 月曜休館(月曜が祝
日の場合は翌平日が休館)

FAX 63・1675 月曜休館(月曜が祝
日の場合は翌平日が休館)

FAX 63・1675 月曜休館(月曜が祝
日の場合は翌平日が休館)

福祉・介護

いつまでも自分で歩ける 足腰をつくる！ 「お達者体操体験会・ 活動報告会」を開催します

本町では、住み慣れた地域でいつまでも生活できるように、「お達者体操」を広めています。元気で暮らすためには、身体と心が健康で、周囲の人と関わるのが大切です。この体操は継続することで転ばない体を作り、立ち上がりなどの動作が楽にできるようにするものです。

2月末現在、週に1回「お達者体操」に取り組んでいるグループが、町内で10会場あり、50代から90代まで幅広い年齢の人が実施しています。体操の仲間とお付き合ひにより、認知症予防の効果も期待できます。あなたも「お達者体操」を体験してみませんか？

とき 6月19日(金) 午後1時30分～3時30分

ところ 中央公民館ホール

内容 お達者体操の体験会および実施しているグループによる事例報告。椅子に座ってできる体操なので、誰にでも体験できます。

対象 町内在住者

定員 50人 *先着順

講師 岡崎市医師会 運動指導士

参加費 無料

そのほか 簡単な体操を行いますので、動きやすい服装でご参加ください。

申込み 6月17日(金)までに福祉課包括ケアグループ(内線155)へお申し込みください。FAX 56・6218

若年性認知症・高次脳機能障害当事者とその家族が対象のカフェ(ゆるカフェ)を開催しています

町では、若年性認知症・高次脳機能障害と診断された、または疑いのある人とそのご家族を対象に、毎月カフェを開催しています。当事者やそのご家族が安心して出かけることのできる場所です。制度や介護についての相談も受け付けています。お茶を飲みながら気軽に話をし、リフレッシュしてみませんか。お気軽にご参加ください。

とき 6月6日、7月4日、8月1日、9月5日、10月3日、11月7日、12月5日、令和3年1月9日、2月6日、3月6日(すべて土曜日) 午前10時～正午

ところ 就労継続支援B型事業所ひなた(六栗字西山2番地149)

参加費 お茶代として1人200円

問合せ 福祉課包括ケアグループ(内線154) FAX 56・6218

税関係

自動車税種別割の納税をお忘れなく

6月1日(日)は、自動車税種別割(旧：自動車税)の納期限です。

4月1日現在で自動車をお持ちの人の対し、4月30日(金)に県事務所から納税通知書を発送しますので、お近くの県事務所、金融機関、コンビニエンスストアなどで自動車税種別割を納めてください。(納付場所は、納税通知書の裏面をご確認ください)

また、パソコンやスマートフォンなどを利用して、インターネットバンキング、クレジットカード(決済手数料がかかります)やスマートフォン決済アプリ(Pay B)でも納付していただけます。

なお、名義変更・廃車などの手続をほかの人に依頼した自動車について、納税通知書が届いた場合は、それらの手続が3月末日までに終わっていないことが考えられますので、依頼先にご確認ください。

また、転居などにより納税通知書が届かないときは、管轄の県事務所にご連絡ください。

問合せ 西三河県事務所
☎(0564)27・2712(ダイヤルイン)

よってきん!

道の駅
筆柿の里・幸田

さわやかな新緑の季節到来!

筆柿の里幸田では様々なグルメが楽しめます。レストランでは今春スタートの「消防カレー」が人気上昇中! 姉妹都市島原市とのコラボメニュー「島原そうめんDX」(土日限定)や筆柿を使ったオリジナルメニューもおすすめ。「茶屋」の充実したお持ち帰りメニューでも手軽にお腹を満たせますよ! ドライブの際にはぜひ当駅にお立ち寄りください。詳細はホームページをご覧ください。

問合せ 道の駅 筆柿の里・幸田(担当 牧野) ☎(0564)63-5171 FAX(0564)63-5191

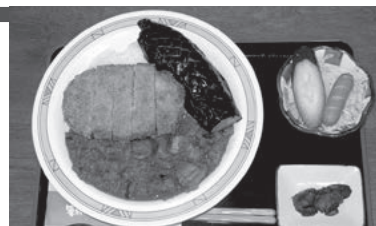



▲ホームページ



農業

貸し農園の 利用者を募集します

「農地を所有していないが農作物を栽培したい」という農業に興味のある人を募集します。

とき 7月1日(金)～令和3年3月31日(金)
*年度ごとの更新

ところ 深溝字東光寺地内の農地

対象 年間を通して農地の管理および農作物の栽培ができる人

募集区画数 8区画(1区画約70平方メートル)

利用料 年間4,000円

そのほか 年に数回、野菜の栽培方法や肥料・農薬など実践的な内容を中心とした講座をご案内します。

申込み 5月22日(金)までに産業振興課農業振興グループ(内線264)へお申し込みください。FAX 63・5129

「幸田ふれあい農園」の 利用者を募集します

町では、農地を持たない人などを対象に、野菜や花などの農作物の栽培を

通じて農業のやりがいや大変さを実感することで農業への理解をより深めていただくことを目的に、ふれあい農園の利用者を募集します。

とき 7月1日(金)～令和3年3月31日(金)
*年度ごとの更新

ところ 大草字上六條地内(幸田憩の農園北)

対象 年間を通して農地の管理および農作物の栽培ができる人

募集区画数 10区画(1区画30平方メートル)

利用料 年間4,000円

申込み 5月22日(金)までに産業振興課農業振興グループ(内線264)へお申し込みください。FAX 63・5129

そのほか

幸田文化協会に 加入しませんか

幸田文化協会は、町内を中心に文化芸術、趣味活動をしている62団体が加入しています。

〈美術部門〉 水墨画、日本画、油絵、書道、陶芸、ちぎり絵、写真

〈文芸部門〉 俳句、短歌、郷土史・古文書

〈茶華道部門〉 茶道部、華道部

〈趣味部門〉 盆栽、着付け、フラワーアレンジメント、手編、手芸、表装、囲碁、将棋

〈芸能部門〉 民踊、日舞、民謡、詩吟、剣詩舞、詩舞、コーラス、吹奏楽、太鼓、バレエ

町内で文化活動をしている団体や個人で文化・芸術に興味のある人の加盟を歓迎しますので文化協会事務局へお問い合わせください。

問合せ 幸田文化協会事務局(中央公民館内)

☎(0564)63・5688(受付は④) 午前9時～午後4時

Jアラート全国一斉情報 伝達訓練を実施します

地震・津波や武力攻撃などの発生時に備え、次のとおり情報伝達訓練を行います。この訓練は、全国瞬時警報システム(Jアラート)(*)を用いた訓練で、幸田町以外の地域でも複数の手段を用いて情報伝達訓練が行われます。

とき 5月20日(金) 午前11時ごろ

放送内容

①防災行政無線 上りチャイム音、「これは、Jアラートのテストです」×3回、下りチャイム音

②タウンメール【メール文】「これは、Jアラートのテストです」

*Jアラートとは、地震・津波や武力攻撃などの緊急情報を、国から人工衛星などを通じて瞬時にお伝えするシステムです。

そのほか 災害などが発生した場合は、

訓練が中止となる場合があります。
問合せ 防災安全課安全対策グループ(内線371) FAX 63・5139

自衛官などの募集および 自衛隊制度説明会のお知らせ

●募集について

令和2年度の自衛官などを次のとおり募集します。

【一般曹候補生】

応募期間 5月15日(金)まで

応募資格 18歳以上33歳未満の人

【自衛官候補生】

年間を通じて行っています。

*応募資格は自衛官募集ホームページをご確認いただくか、お問い合わせください。

●自衛隊制度説明会について

とき 6月9日(金) 午後1時～5時、

8月21日(金) 午後1時～5時、10月9日(金) 午後1時～5時

ところ 岡崎市竜美丘会館内の会議室

自衛隊岡崎所でも随時説明会を行います。お気軽にお問い合わせください。

問合せ 自衛隊岡崎出張所

☎(0564)58・0095

(平日 午前10時～午後6時)



▲自衛隊愛知地方協力本部のホームページはこちら

*新型コロナウイルス感染防止のため、掲載されている催し物などが延期・中止となる場合があります。

令和2年工業統計調査を実施します

工業統計調査は、我が国の工業の実態を明らかにすることを目的とした統計法に基づく報告義務がある重要な統計です。調査結果は、中小企業施策や地域振興などの基礎資料として利活用されます。調査時点は、6月1日です。調査票へのご回答をお願いします。

*同時に実施している経済構造実態調査の対象事業所・企業などにおかれましては、両調査にご回答をお願いします。

問合せ 企画政策課統計グループ（内線443）FAX 63・5139

三ヶ根山あじさいまつりが開催されます

三河湾国定公園内にある三ヶ根山で7万本の紫陽花と三ヶ根山スカイラインからの景色をお楽しみください。

とき 6月1日⑩～30日⑩

●あじさいフェスティバル
とき 6月20日⑩・21日⑩ 午前9時30分～午後3時

ところ 三ヶ根山スカイライン山頂駐車場

内容 近隣市町の物産展、大抽選会など

●サービスデー
とき 6月7日⑩蒲都市、14日⑩西尾市、27日⑩県道路公社、28日⑩幸田町

内容 料金所で先着200人に記念品を配布予定
そのほか 通行料は別途必要です。

*両イベントとも、天候などの理由で中止・変更となる場合があります。

問合せ 西尾市観光文化振興課
☎0563・65・2169

幸田町都市交通マスタープラン（案）へのご意見をお寄せください

都市交通マスタープランは、幸田町の都市交通のあり方について長期的な視点から目標を掲げ、個別の課題に対する施策とその推進方策を示すものです。町では、平成22（2010）年3月に「幸田町都市交通マスタープラン」を策定し、目標年次を令和12（2030）年に定め、計画を進めてきました。計画策定から10年目の中間年次に、幸田町の都市交通を取り巻く社会環境や社会情勢の変化、上位・関連計画との整合、事業などの進捗状況を踏まえた評価を行うため、フォーローアップを行ってまいりました。このたび案をお知らせし、ご意見を募集します。

意見の提出期間 5月11日⑩～6月12日⑩

計画（案）の閲覧期間 5月11日⑩～6月12日⑩

計画（案）の閲覧場所 企画政策課（役場3階。土日祝日を除く午前8時30分～午後5時15分）、町ホームページ

意見の提出方法 郵便番号、住所、氏名を記入し、持参・郵便・Eメール・FAX・町ホームページの入力フォームのいずれかでお寄せください。

意見の提出先 〒444・0192（住所不要）幸田町企画部企画政策課グループ
Eメール：kikakuho@town.kotaj.lg.jp
FAX 63・5139

*今回の案と直接関係がないもの、住所・氏名の記入がないもの、電話や口頭による意見は受付できません。

*提出いただいたご意見などの概要とそれに対する考え方などについては、後日取りまとめたものを町ホームページで一定期間公表します。個別の回答は行いませんのでご了承ください。

問合せ 企画政策課政策グループ（内線334）FAX 63・5139

「藤田乗合直行タクシー」社会実験の予約窓口が変更されました

4月1日に藤田乗合直行タクシーのタクシー事業者が「㈱レミックスシルバーネット交通」に決まりました。それに伴い予約窓口が変わります。藤田医科大学岡崎医療センターをご利用

される人は、ぜひご利用ください。
予約窓口 ㈱レミックスシルバーネット交通
☎（0564）56・3081（平日午前9時～午後5時）

実験期間 4月1日⑩～令和3年3月31日⑩

運行日 平日のみ（年末年始は運休）

運行時間 午前7時台～午後4時台（左図参照）

停留所 JR相見駅（東口側）、藤田医科大学岡崎医療センター

対象 町内在住で藤田医科大学岡崎医療センターへ通院する人など

運賃 無料（実験期間中）
問合せ 企画政策課政策グループ（内線334）FAX 63・5139

| 行き | | 帰り | |
|---------|-----------|-----------|---------|
| JR 相見駅発 | 岡崎医療センター着 | 岡崎医療センター発 | JR 相見駅着 |
| 7:40 | → 8:00 | 10:05 | → 10:25 |
| 8:20 | → 8:40 | 11:15 | → 11:35 |
| 9:00 | → 9:20 | 12:15 | → 12:35 |
| 9:40 | → 10:00 | 13:15 | → 13:35 |
| 10:50 | → 11:10 | 14:15 | → 14:35 |
| 11:50 | → 12:10 | 15:15 | → 15:35 |
| 12:50 | → 13:10 | 16:15 | → 16:35 |



町職員の人事異動についてのお知らせ

4月1日付けをもって、総勢155人の町職員の人事異動を行いました。主幹級以上の異動については次のとおりです。なお、組織再編による所属部の変更は含みません。()は異動前

【部長級】3人

- 企画部長(健康福祉部長) 藪田 芳秀 ●健康福祉部長(財政課長) 林 保克
- 上下水道部長(環境経済部次長兼水道課長) 太田 義裕

【部次長級】2人

- 健康福祉部次長兼福祉課長(福祉課長) 山本 晴彦
- 上下水道部次長兼下水道課長(下水道課長) 吉本 亮一

【課長級】4人

- 財政課長(生涯学習課長兼中央公民館館長兼文化広場館長兼郷土資料館館長兼勤労者体育センター所長) 長谷 優一郎
- 区画整理課長(下水道課長補佐) 安藤 秀行 ●水道課長(区画整理課長) 齋藤 啓一
- 生涯学習課長兼中央公民館館長兼文化広場館長兼郷土資料館館長兼勤労者体育センター所長(生涯学習課長補佐) 鴨下 直史

【主幹級】4人

- 企画政策課主幹(生涯学習課長補佐) 藤田 美香 ●人事秘書課主幹(人事秘書課長補佐) 本田 京子
- 税務課主幹(税務課長補佐) 近藤 伸繁 ●予防防災課主幹(予防防災課長補佐) 市川 幹也

問合せ 人事秘書課人事グループ(内線363) FAX63-5139



令和2年度消防団幹部を紹介します

地元のためにと立ち上がった消防団の幹部メンバーです。消防団一丸となって幸田町の安全・安心を守ります。

| | |
|--------|---------------|
| 団長 | 山崎 裕治 (大草) |
| 副団長 | 水野 秀史 (岩堀) |
| 第1分団長 | 浅井 直也 (坂崎) |
| 第2分団長 | 大竹 篤 (芦谷) |
| 第3分団長 | 中西 章人 (六栗) |
| 第4分団長 | 長谷 安彦 (上六栗) |
| 第1副分団長 | 樋野 克貴 (大草) |
| 第2副分団長 | 大八木 利徳 (岩堀在勤) |
| 第3副分団長 | 松尾 和弥 (野場) |
| 第4副分団長 | 古謝 勝二 (桐山) |



消防団ではともに活躍する仲間を募集しています。

↑後列左から樋野さん、大八木さん、松尾さん、古謝さん、
前列左から浅井さん、大竹さん、山崎さん、水野さん、中西さん、長谷さん

問合せ 地元の消防団または消防本部庶務課 ☎(0564)63-0514 FAX(0564)63-1189

特定外来生物「オオキンケイギク」、生態被害防止外来種「アメリカセンダングサ」の駆除にご協力ください

特徴

- 花：開花時期は4月～7月頃。直径5～7cmの黄色く目立つ花を咲かせる。形はコスモスの花に似ている。
- 葉：両面に粗い毛がある。葉は鳥の羽根のように枝分れをし、丸みがある。
- *このような切れ込んだ葉にならないこともあり、葉の形は多様。
- 茎：高さ30～70cm程度。根元付近から束状に多数生えている。



特徴

- 花：開花時期は9月～10月頃。直径5mm程の黄色い花を咲かせる。
- 葉：細長く、先端は尖っており、縁に三角状の粗い鋸歯が付いている。
- 茎：高さ50～150cm程度。色は暗紫でほぼ無毛
- 実：扁平でかぎ状の剛毛の生えた2本のとげがあり衣服などにくっつく。

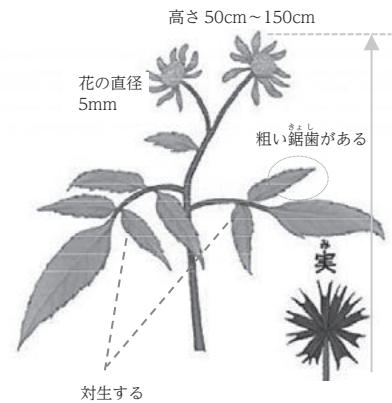

「オオキンケイギク」を駆除するには、花が咲き始める5月上旬頃に根こそぎ抜き取る（燃やすごみとして処分）事が効果的です。

「アメリカセンダングサ」も根こそぎ抜き取り、そのまま地面に放置してしまうと、そこから根を広げ復活してしまうので、同じく燃やすごみとして処分してください。

根気よく作業を繰り返すことで駆除できますので、皆様のご協力をお願いします。

問合せ 環境課環境保全グループ（内線272） FAX63-5169

えこたん日記 Let's go to リサイクル

町指定ごみ袋の値下げにより、燃やすごみの量は怎么样了？ そんな疑問にお答えするコーナーです。

| 区分 | 単位 | 平成30年2月 | 平成31年2月 | 令和2年2月 | 前年比 | 1人当たりのごみ量 |
|------------|----|---------|---------|---------|---------|---|
| ごみ量 | kg | 371,130 | 398,800 | 421,510 | +22,710 |  注意 |
| 人口（各年1日現在） | 人 | 41,174 | 42,041 | 42,402 | +361 | |
| 1人当たりのごみ量 | kg | 9.0 | 9.5 | 9.9 | +0.4 | |

1人当たりのごみ量の推移

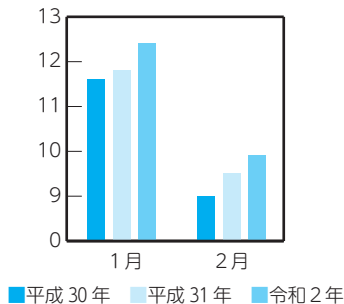

前年と比べて…

- 総量で**23トン増**
- 1人当たり**400グラム増**
- 岡崎市中心クリーンセンターでの処理費**46万円増**

増えてしまいました…



- 🍴 食材を賞味期限切れにして廃棄することなく使い切りましょう！
- 🚰 生ごみの水切りを徹底しましょう！
- 📄 紙類・プラスチック製容器包装はリサイクルしましょう！

問合せ 環境課ごみ対策グループ(内線273) FAX63-5169



心配ごと、悩みごとを一人で抱えていませんか？

5月12日(火)は民生委員・児童委員の日です。また、5月12日(火)からの1週間は「活動強化週間」です。

民生委員・児童委員は、あなたの身近な相談相手として、その内容に応じて関係機関への「つなぎ役」になっています。町では46人の民生委員・児童委員が地域の笑顔を広げるため、身近な相談相手・見守り役として、地域の安全・安心を支えています。民生委員・児童委員は専門的な技術や資格を持っているのではなく、相談内容に応じて、必要な支援を受けられる専門機関などにつなぎ、問題が解決するよう寄り添います。お住まいの地区を担当する民生委員・児童委員については、お問い合わせください。

Q. 民生委員・児童委員とは？

A. 住民の立場になって、まちの福祉を担うボランティアです。

民生委員・児童委員は、民生委員法により厚生労働大臣から委嘱された無報酬のボランティアです。全国共通の制度として、全国どここのまちでも活躍しています。

Q. どんな活動をしているの？

A. 身近な相談相手、見守り役として活動しています。

● 身近な相談相手として

地域に暮らす身近な相談相手として、医療や介護、子育ての不安など、住民のさまざまな相談に応じています。

そしてその課題が解決できるよう、行政機関を始め、必要な支援への「つなぎ役」になります。

● 地域の見守り役として

定期的な訪問などを通じて、高齢者や障がい者、子どもたちの見守りを行っています。

● 子どもたちの安全を守るために

登下校中の子どもたちの見守りや、子どもたちの安全を守るための活動を行っています。

Q. 相談内容は守られますか？

A. 民生委員・児童委員には民生委員法に定められた守秘義務があり、業務の中で知り得た個人情報や秘密は固く守られていますので、安心してご相談ください。

問合せ 福祉課介護保険グループ(内線157) FAX56-6218



↑ケアマネジャーとの合同勉強会



↑老人慰問活動



↑ふくし座談会の様子



人権擁護委員に千田直美さんが就任されました

任期満了に伴う中央学区の人権擁護委員について、平成29年から現在もご活躍中の千田直美さん(岩堀区)が引き続き法務大臣から委嘱され、4月3日(金)には役場町長応接室で、名古屋法務局岡崎支局長より委嘱状の交付を受けられました。

町には、町長から推薦され法務大臣より委嘱された6人の人権擁護委員が人権に関する相談をお受けしています。相談は無料で、秘密は守られますので、お気軽にご相談ください。

人権擁護委員(敬称略・委嘱順)

| 氏名 | 学区 | 氏名 | 学区 |
|--------|----|-------|----|
| 三浦 敏男 | 深溝 | 都築 民子 | 幸田 |
| 鳥居 明美 | 豊坂 | 千田 直美 | 中央 |
| 宇都野 昭男 | 荻谷 | 藤江 徹 | 坂崎 |

問合せ 住民課住民窓口グループ(内線121) FAX62-6555



↑就任された千田さん



介護保険料変更に伴う軽減申請の手続のご案内

次の人で、町が行う令和2年度介護保険料の低所得者介護保険料軽減措置を受ける場合には、申請が必要です。軽減措置の対象となる人は、介護保険料が基準額の4分の3に軽減されます。

- ・介護保険料第1段階の該当者で、前年の世帯収入が75万円（世帯員が1人増すごとに35万円増額）以下の人

なお、平成31年度まで低所得者介護保険料軽減措置の対象となっていた介護保険料第1段階または第2段階該当者で、前年の世帯収入が120万円（世帯員が1人増すごとに35万円増額）以下の人に対する令和2年度の低所得者介護保険料軽減措置の適用はありませんが、令和2年度介護保険料については、次の表のとおり負担軽減を行います。上記の低所得者介護保険料軽減措置の対象者の人を除き手続は不要で、7月中旬に「納入通知書（介護保険料額決定通知書）」をお送りしますので、ご確認をお願いします。

第7期（平成30年度～令和2年度）介護保険料

| | 平成30年度 | 平成31年度 | 令和2年度 |
|----------|---------|---------|---------|
| 第1段階（年額） | 20,640円 | 16,770円 | 12,900円 |
| 第2段階（年額） | 36,120円 | 29,670円 | 23,220円 |
| 第3段階（年額） | 38,700円 | 37,410円 | 36,120円 |

問合せ 福祉課介護保険グループ(内線156) FAX56-6218



気軽に楽しく健康アップしてみませんか

「利用券」で町民プールの各種教室がおトクに！

第Ⅱ期（7月～9月）のヨガ教室などの申込受付が6月から町民プールで始まります。「利用券」があれば通常よりも低料金で受講できますので、ぜひ健康づくりにご活用ください。

対象 20歳以上の幸田町国民健康保険・後期高齢者医療制度の加入者。ただし今年度のトレーニングジムなどの利用料金の「割引券」を発行している人は対象外。

対象教室（全10回コースの教室のみ）

- **ヨガ教室** フロースタイルヨガ、パワーヨガ、ゆるりヨガ
- **楽々エクササイズ** 楽々エアロ、ボクシングエクササイズ、ワークアウトエクササイズ、シェイプアップフラ、ズンバ

受講料 通常5,500円のところ「利用券」により2,000円となります。

申込方法など

- ・「利用券」を希望される人は、保険証・印鑑をお持ちの上、保険医療課（役場1階4番窓口）へお越しください。「利用券」の発行は、1年度につき1人1枚です（再発行不可）。ヨガ教室などの受講申込みは、町民プールで直接行ってください。「利用券」は、町民プールへ受講料を支払う際に必要となります。「利用券」がないと、通常価格となりますので、ご注意ください。
- ・屋内プールの改修工事に伴い、水泳教室は受付していません。ヨガ教室、楽々エクササイズが対象です。各教室の内容、申込方法、受講料などについては、文化振興協会発行の「ハピル」またはチラシなどをご覧ください。町民プールへ直接お問い合わせください。

問合せ 保険医療課国保年金グループ(内線142)・医療グループ(内線144) FAX63-5334
町民プール ☎(0564)56-8111 FAX(0564)56-8112



住民健診(特定健診)の延期もしくは中止について

毎年度実施しています住民健診(特定健診)は新型コロナウイルス感染症の感染拡大防止の観点から、今年度の実施を延期もしくは中止とさせていただきます。状況が終息し、安全に実施できる状況になりましたら次号以降でご案内します。住民健診(特定健診)の受診票については発送を見合わせさせていただきます。

問合せ 保険医療課国保年金グループ(内線142)、医療グループ(内線144) FAX63-5334
健康課健康増進グループ(内線182) FAX62-8217



「特定健診・特定保健指導」って何だろう？

特定健診とは、生活習慣病のリスクを早期に発見するため、医療保険者が実施する内臓脂肪症候群(メタボリックシンドローム)に着目した特定健康診査のことです。幸田町では、人間ドック、住民健診を行っています。これにより、運動習慣や食生活、喫煙といった生活習慣を見直すための特定保健指導を行うことで、内臓脂肪を減少させ、生活習慣病の予防・改善につなげるものです。

対象 40歳以上75歳未満の医療保険加入者

流れ ①受診票が届く ②特定健診を受ける ③健診結果を確認する

健診結果は、血糖高値、脂質異常、血圧高値、喫煙歴の該当個数により、次の㉠～㉢に階層化されます。

㉠情報提供レベル(0個)、㉡動機付け支援レベル(1個)、㉢積極的支援レベル(2個以上)

生活習慣の改善が必要な㉠、㉡の人には、特定保健指導の案内を送付します。

㉠、㉡に該当した人 → ㉣特定保健指導を受ける

特定健診のポイント

(1)いろいろな生活習慣病を早期発見できる

生活習慣病は、自覚症状がなく進行します。特定健診では、メタボリックシンドロームはもちろん、脂質異常症や糖尿病などのリスクも見つけられます。

(2)継続して健康状態を把握できる

毎年受診することで、自分の健康状態の変化が分かり、どんな生活習慣を改善すれば良いかの指標になります。

(3)特定保健指導で保健師や管理栄養士と生活習慣改善のための話し合いができる

特定保健指導の対象となると、保健師、管理栄養士などの専門家のサポートを受けながら生活習慣を見直すことができます。1人で悩みながら取り組むよりも効果的です。

(4)医療費を節約できる

生活習慣病が重症化すると、医療費の負担が高額になります。未然に防ぐことで医療費を節約できます。

問合せ 保険医療課国保年金グループ(内線142) FAX63-5334



中央公民館などの予約開始日変更の延期について

中央公民館・さくら会館・ツツジ会館の予約について、6月2日㉠から利用予約が3カ月先まで可能となる予定でしたが、新型コロナウイルス感染拡大に伴い、施設の開館が不確定な状況が今後も続く予想されるため、当面の間従来どおりの1カ月先の利用予約とさせていただきます。

また、新型コロナウイルスの感染状況に応じて、利用予約変更の時期は追って、中央公民館窓口および広報、町ホームページでご案内させていただきます。なお現在、中央公民館、さくら会館、ツツジ会館は利用を中止しています。

問合せ 生涯学習課生涯学習グループ(中央公民館内、内線197) FAX63-1675
月曜休館(月曜が祝日の場合は翌平日が休館)

毎月の相談

新型コロナウイルス感染防止のための運用を次のとおりとさせていただきます。

注1：5月31日⑩まで電話相談のみ。

注2：当面の間、電話相談のみ。

注3：5月31日⑩まで中止。

◎行政相談（注1）

とき 毎月第3水曜日（祝日除く）午前9時～正午

ところ 役場1階相談室

そのほか 5月31日⑩までは電話相談のみ。

総務省行政相談センターをご利用ください。

☎0570-090110

問合せ 総務課 法規グループ（内線353）FAX63-5139

◎人権相談

とき 毎月第1水曜日 午前9時～正午

ところ 役場1階相談室

問合せ 住民課 住民窓口グループ（内線122）FAX62-6555

◎消費生活相談

▶幸田町（電話相談可）（注1）

とき 毎週火曜日 午前10時～正午、午後1時～4時

*受付は午後3時30分まで

ところ 役場1階相談室

そのほか 専門の相談員が対応します。

問合せ 企画政策課 政策グループ（内線331）FAX63-5139

▶愛知県消費生活総合センター（注2）

とき ①～⑤ 午前9時～午後4時30分

⑥・⑦ 午前9時～午後4時

ところ・問合せ 愛知県消費生活総合センター

☎052-962-0999

◎多重債務相談（予約制）（注2）

とき 毎週火・木曜日 午後1時～4時

ところ・問合せ 愛知県消費生活総合センター ☎052-962-0999

◎司法書士法律困りごと相談（予約制）

とき 毎月第1・3水曜日 午後1時～4時

ところ 福祉サービスセンター

そのほか 1週間前までに事前予約が必要

問合せ 幸田町社会福祉協議会 ☎62-7171、FAX62-7254

◎無料法律相談（予約制）

とき 毎月第2木曜日 午後1時～4時

ところ 役場1階相談室

問合せ 住民課 住民窓口グループ（内線122）FAX62-6555

◎心配ごとお気軽相談（電話相談可）（注1）

とき 毎週水曜日 午前9時～正午

ところ 役場1階相談室

問合せ 福祉課 介護保険グループ（内線157）FAX56-6218

◎母子父子家庭相談（電話相談可）（注3）

とき 毎月第4木曜日 午前10時～午後4時

ところ 役場1階相談室

問合せ 福祉課 包括ケアグループ（内線155）FAX56-6218

◎こどもの相談（注3）

とき 毎月第2水曜日 午前10時～午後4時

ところ 役場1階相談室

問合せ 福祉課 包括ケアグループ（内線155）FAX56-6218

◎子育て相談（訪問相談可）

とき ①～⑤ 午前8時30分～午後5時

⑥ 午前8時30分～正午

*⑥は電話相談のみ（祝日除く）

ところ・問合せ 上六栗子育て支援センター ☎・FAX62-8333

◎教育相談

とき ①～⑤ 午前10時～午後6時

ところ 中央公民館教育相談室

問合せ ☎・FAX63-1188 Eメール soudan@sk2.aitai.ne.jp

◎高齢者の相談（訪問相談可）

とき ①～⑤（祝日除く） 午前8時30分～午後5時15分

ところ 福祉サービスセンター

問合せ 幸田町地域包括支援センター ☎62-7331、FAX62-7254

◎認知症介護電話相談

とき ①～⑤（祝日除く） 午前10時～午後4時

ところ 公益社団法人 認知症の人と家族の会・愛知県支部

問合せ ☎0562-31-1911 FAX0562-33-7102

◎ゆるカフェ（若年性認知症・高次脳機能障害当事者の相談・交流会）（注3）

とき 毎月第1土曜日 午前10時～正午

ところ 就労継続支援B型事業所ひなた

問合せ 福祉課包括ケアグループ（内線154）FAX56-6218

◎身体・知的・精神障がい者相談

とき ①～⑤（祝日除く） 午前8時30分～午後5時15分

ところ ①生活支援センターこうた

②相談支援事業所ひなた

③幸田町社協相談支援事業所

相談員 相談支援専門員、社会福祉士、精神保健福祉士

そのほか ご家庭への訪問相談も行っています（要予約）。

問合せ ①☎63-1775 ②☎77-6900 ③☎62-7171

◎心の病を抱える人の家族の相談（注3）

とき 毎月第3火曜日 午後1時30分～3時

ところ つどいの家1階 図書室

内容 精神保健福祉士などが相談に応じます。

問合せ 福祉課 福祉グループ（内線151）FAX56-6218

◎憩いの場（心の病気のある人のデイケア）（注3）

とき 毎週火曜日 午後1時30分～4時

ところ つどいの家 会議室・図書室

相談員 精神保健福祉士

問合せ 福祉課 福祉グループ（内線151）FAX56-6218

◎ひきこもり家族の集い（注3）

とき 毎月第3水曜日 午後5時30分～7時

ところ つどいの家

対象 ひきこもり状態にある本人または家族

問合せ 幸田町基幹相談支援センター ☎63-1755、FAX63-1756

◎精神保健福祉（心の病、心の健康）相談

とき ①～⑤（祝日、年末年始除く） 午前9時～午後4時30分

ところ・問合せ 西尾保健所健康支援課

☎0563-56-5241 FAX0563-54-6791

◎子どもの権利擁護委員会

とき ①～⑤（祝日除く） 午前8時30分～午後5時15分

問合せ こども課 児童育成グループ（内線133）、FAX63-5334

Eメール kodomo@town.kota.lg.jp

◎国税に関する「電話相談センター」

とき ①～⑤（祝日、年末年始除く） 午前8時30分～午後5時

利用方法 ①岡崎税務署 ☎58-6511へ電話

②自動音声→「1」を押す

③自動音声→相談内容の番号を押す

寄付

ありがとうございます

（敬称略）

幸田町へ

◎（有）中條総合保険リスクマネジメントサービス 中條 義之／金8,000円

幸田町社会福祉協議会へ

◎（株）石原組従業員一同／金1,200円

人口動態

2020.4.1現在

総人口 42,430人(前月比+23人)
 内 男21,568人 女20,862人
 世帯数 16,344世帯(前月比+64世帯)

3月中の主な異動

出生 33人(男 20人 / 女 13人)
 死亡 22人(男 14人 / 女 8人)
 転入 288人(男151人 / 女137人)
 転出 271人(男148人 / 女123人)

戸籍異動

3月届出分(順不同・敬称略)

おめでとうございます

| 出生児 | 保護者 | 区 |
|-------------|-----|----|
| 馬場 奏汰【そうた】 | 大輔 | 鷺田 |
| 深谷 達樹【たつき】 | 則之 | 野場 |
| 渡邊 修梧【しゅうご】 | 正憲 | 横落 |
| 渡邊 陽向【ひなた】 | 翼 | 大草 |
| 木下 楓椛【ふうか】 | 真央 | 鷺田 |
| 内野 志悠【しゅう】 | 堅斗 | 坂崎 |
| 中林 乃彩【のあ】 | 敦 | 六粟 |
| 河合 梅杏【うめ】 | 保明 | 長嶺 |
| 成瀬 ひかり | 毅臣 | 大草 |
| 颯田 彰倫【あきみち】 | 知央 | 六粟 |
| 正木 美優【みゆ】 | 利征 | 里 |
| 早川 芽稀【いぶき】 | 力斗 | 岩堀 |
| 天野 生都【いと】 | 翼 | 荻 |
| 水野 天翔【そらと】 | 尊文 | 里 |
| 石黒 桜彩【さあや】 | 智美 | 大草 |
| 佐藤 晴真【はるま】 | 裕人 | 岩堀 |
| 上谷 祐晴【ちほる】 | 詩織 | 坂崎 |
| 横地 汰陽登【たげと】 | 孝憲 | 六粟 |
| 新堀 来歩【こあ】 | 芽衣 | 市場 |

おくやみ申し上げます

| 死亡者 | 年齢 | 世帯主 | 区 |
|--------|----|--------|-----|
| 成田 文一 | 82 | 成田 文一 | 横落 |
| 山本 勇 | 92 | 山本 英二 | 永野 |
| 村越 安雄 | 80 | 村越 光博 | 海谷 |
| 山本 春夫 | 86 | 山本 春夫 | 市場 |
| 永田 猛 | 80 | 永田 猛 | 大草 |
| 加藤 文照 | 64 | 加藤 文照 | 岩堀 |
| 角間 多代 | 73 | 角間 喜明 | 岩堀 |
| 本間 とき彥 | 98 | 本間 とき彥 | 大草 |
| 藤江 万壽 | 82 | 藤江 登志夫 | 坂崎 |
| 小野 悌順 | 91 | 小野 清美 | 久保田 |

*プライバシー保護のため、希望者のみ掲載しています。掲載希望の人は、届け出時に住民課にお申し出ください。

ケーブルTV 5月の番組案内 〈スマイル12チャンネル〉

①『テレビ回覧板WEEKLY』(15分)

幸田町、蒲郡市の地域ニュース。毎週土曜日更新
 (毎日9:00、12:00、15:00、17:00、19:00、22:00放送)

②『町の風景』(10分)

幸田町、蒲郡市の美しい風景をお届けします。

5月16日(土)～29日(金) 1週目 9:15、12:30、19:15放送
 2週目 12:15、18:00、22:15放送

③『マイ Home Town』(30分)

「私の町」をテーマにしたエリア内の情報番組です。

5月16日(土)～29日(金)

④『幸田発! ハツラツさん紀行』(15分)

幸田町のハツラツさんを紹介합니다。

5月23日(土)～6月5日(金)

③④は期間中

1週目 9:30、19:30、22:30放送

2週目 10:30、15:30、20:00放送

⑤『店ばな工房』(15分)

幸田町、蒲郡市にあるお店を紹介합니다。

5月23日(土)～6月5日(金) 1週目 9:15、12:30、19:15放送
 2週目 12:15、18:00、22:15放送

問合せ 三河湾ネットワーク株式会社 ☎0120-794934

今月の表紙



藤田乗合直行タクシー運行開始

「藤田医科大学 岡崎医療センター開院」

今月の表紙は4月4日(土)に開院式が催された藤田医科大学岡崎医療センターへ花束を贈呈した写真です。院内は白を基調としてとても清潔感があります。また、町からの交通手段として相見駅から藤田医科大学岡崎医療センターへ「藤田乗合直行タクシー」を運行していますのでぜひご利用ください。

こんにちは! 今年度から広報担当となりました編集者のTです。1年生編集者ですが皆さんに情報が届けられるように一生懸命頑張ります。さて、4月から編集者となり町内を走り回っています。左の腕に「広報こうた」と書いてある青色の腕章が目印です。この腕章を見かけたら写真にじゃんじゃん写ってください! 恥ずかしながらに前のめりです!

気軽に話しかけていただけるとうれしいです。皆さんの期待に応えられるように頑張りますのでよろしくお願ひします。(T)

ちよと
 編集者の
 ひとこと





健康インフォメーション

Health Information



★★★ 6月の保健センター 行事・健診 ★★★

| | 日/曜 | 受付時間 | 備考 |
|---|----------------------------------|--------------------------------|---|
| 誰でもできる健康体操 | 初心者編 12日(金) 上級者編 19日(金) | 午前10時～11時30分 | *新型コロナウイルス感染予防のため5月は中止しました。今後の状況により6月中止となる場合があります。 |
| 離乳食前期講習会 (ごっくんクラス) | 4日(土) | 午後1時～1時30分 | 対象：生後3～5か月児の保護者 内容：離乳食の進め方・試食 託児：申込み5月25日(金)～29日(金) 定員12人 *先着順 |
| 4か月児健診 (令和2年1月12日～2月5日生) | 9日(火) | 午後1時～2時 集団の話/1時～1時20分 | 内容：身体測定、内科健診、集団の話、個別相談、絵本の読み聞かせ |
| 10か月児健診 (令和元年6月17日～7月8日生) | 11日(木) | 午後1時～2時 集団の話/1時～1時20分 | 内容：身体測定、内科健診、集団の話、個別相談、歯みがき相談 |
| 1歳6か月児健診 16日(平成30年10月2日～10月25日生) 30日(平成30年10月26日～11月14日生) | 16日(火) 30日(火) | 午後0時50分～2時 集団の話/0時50分～1時10分 | 内容：身体測定、内科・歯科健診、集団の話、フッ素塗布、個別相談 |
| 2歳児歯科健診 (平成30年3月30日～4月28日生) | 1日(日) | 午後1時～2時 集団の話/1時～1時20分 | 内容：歯科健診、歯みがき指導、集団の話、フッ素塗布、個別相談 |
| 3歳児健診 2日(平成29年3月3日～3月24日生) 23日(平成29年3月25日～4月16日生) | 2日(火) 23日(火) | 午後0時50分～2時 | 内容：尿検査、身体測定、内科・歯科健診、フッ素塗布、個別相談 |

*離乳食前期講習会と乳幼児健診については新型コロナウイルス感染拡大防止のため今後の状況により、日程・内容などが変更になる場合があります。

★★★ 6月の保健センター 相談 ★★★

| | 日/曜 | 受付時間 | 備考 |
|----------------------|--|---------------|---|
| 母子健康手帳交付 | 1日(日) 8日(日) 15日(日) 22日(日) 29日(日) | 午前9時45分～10時 | 時間：午前10時～正午 内容：母子健康手帳交付説明会、健診受診票交付、妊娠中の生活の話、個別相談など 持ち物：妊娠届出書 裏面に記載してある持ち物をご持参ください。 そのほか：都合の悪い人、外国籍の人は、ご連絡ください。 |
| こんにちは 赤ちゃん訪問 | | 随時 | 対象：生後4か月未満の赤ちゃんのいる全家庭 内容：赤ちゃん訪問員(地域の先輩ママ)による、地域の子育て情報の提供・絵本のプレゼント・心配や困っていることなどの聴取。(心配事には、あとで保健師などが連絡し、相談に応じます。) *事前に電話連絡有(電話番号が分からない場合は、直接伺う場合もあります)転入などで赤ちゃん訪問連絡票を出されていない人は、電話連絡をお願いします。 |
| 助産師などによる 新生児等訪問相談 | | 随時(電話予約が必要です) | 対象：生後2か月未満の母子 内容：助産師または保健師の家庭訪問による個別相談、母乳に関する悩み・授乳・育児・産後の体・生活、母の気持ちなどの相談・指導 |
| 母乳相談 | 18日(土) | 午前9時30分～11時 | 対象：生後3か月未満の母子(予約制) 内容：母乳授乳量測定、授乳相談 |
| 乳幼児健康相談 | 10日(金) | 午前9時30分～11時 | 対象：乳幼児 内容：保健師・栄養士による、育児、健康相談 |
| 成人健康相談 | 25日(土) | 午前9時30分～11時 | 健康に関すること全般(栄養相談も含む) |

*各種相談は、電話でも随時受付しています。必要時には、家庭訪問指導も行います。

*乳幼児健診、歯科健診、予防接種、母乳相談、乳幼児健康相談、離乳食講習会には、必ず母子健康手帳をお持ちください。

*各種相談については新型コロナウイルス感染拡大防止のため今後の状況により中止・延期させていただく場合があります。

★★★ 予防接種を受けましょう ★★★

対象者には5月下旬に接種券を郵送します。

| 予防接種の種類 | 接種期間 | 接種方法 |
|--|--|--|
| ヒブ予防接種(初回接種) 令和2年4月生まれの人 | 生後2か月～5歳の誕生日前日 | 3回接種(ただし、1回目を接種する年齢によって接種回数が変わってきます。詳しくは、接種券と同封してある案内を参考にしてください) |
| ヒブ予防接種(追加接種) ヒブ初回予防接種を令和元年11月に接種した人(ただし、1回目を1歳以上で接種した人は除く) | 5歳の誕生日前日まで | 1回接種 |
| 小児用肺炎球菌予防接種(初回・追加接種) 令和2年4月生まれの人 | 生後2か月～5歳の誕生日前日 | 4回接種(ただし、1回目を接種する年齢によって接種回数が変わってきます。詳しくは、接種券と同封してある案内を参考にしてください) |
| B型肝炎予防接種 令和2年4月生まれの人 | 生後2か月～1歳の誕生日前日 | 3回接種 |
| 四種混合予防接種(第1期初回) 令和2年3月生まれの人 | 生後3か月～7歳6か月の前日 | 20～56日の間隔で3回接種 |
| 四種混合予防接種(第1期追加) 1期初回3回目を令和元年6月に接種した人 | 7歳6か月の前日まで | 1回接種 |
| BCG予防接種 令和2年1月生まれの人 | 生後5か月～1歳の誕生日前日 | 1回接種 |
| 麻疹及び風しん混合第1期予防接種 令和元年6月生まれの人 | 1歳の誕生日～2歳の誕生日前日 | 1回接種 |
| 水痘予防接種 令和元年6月生まれの人 | 1歳の誕生日～3歳の誕生日前日 | 2回接種 |
| 日本脳炎予防接種(第1期初回) 平成29年6月生まれの人 | 3歳の誕生日～7歳6か月の前日 | 2回接種 |
| 日本脳炎予防接種(第1期追加) 1期初回2回目を令和元年6月に接種した人 | 7歳6か月の前日まで | 1回接種 |
| 日本脳炎第2期予防接種 平成23年6月生まれの人 | 9歳の誕生日～13歳の誕生日前日 | 1回接種 |
| 二種混合第2期予防接種 平成21年6月生まれの人 | 11歳の誕生日～13歳の誕生日前日 | 1回接種(接種の際は必ず保護者同伴でお出掛けください) |
| ロタ予防接種(任意接種) 令和2年4月生まれの人 | 1価(ロタリックス)は生後6週～生後24週。5価(ロタテック)は生後6週～32週 | 4週以上の間隔で、1価(ロタリックス)は2回接種。5価(ロタテック)は3回接種。 |
| おたふくかぜ予防接種(任意接種) 令和元年6月生まれの人 | 1歳の誕生日～2歳の誕生日前日 | 1回接種 |

がん予防講演会に参加しよう

日本人の死因別死亡率の第1位は「がん」であり、増加の一途をたどっています。また、新たに診断されるがんを部位別に見てみると、男性では、胃がん、肺がん、大腸がん、女性では、乳がん、大腸がん、胃がんの順になっています。これらの状況から見ても、胃がんや大腸がんは非常に身近ながんであることが分かります。がんは早く見つけて治療をすることであなたの大切な命を守ることができます。この機会に胃がん、大腸がんについて学び、検診を受けるようにしましょう！

と き 6月23日④ 午前10時～11時30分**と ころ** 保健センター 2階 視聴覚室**演 題** 「がん予防と対策～胃がん、大腸がんについて～」**対 象** 町内在住の人**定 員** 20人 *先着順**講 師** 一般社団法人岡崎市医師会 診療部長兼消化器部長 和田 恒哉 氏**申込み** 5月18日④～6月15日④に、健康課健康増進グループ(内線181)へお申し込みください。FAX62-8217

日曜・祝日の当直医療機関・薬局

5/16~6/15

受付時間 ● 午前9時～正午、午後2時～6時

掲載日以外を知りたい人は、岡崎市医師会のホームページをご覧ください。(https://www.okazaki-med.or.jp/)

● 保険証をお持ちください。 ● 市外局番はすべて(0564)です。
● 都合により当直医を変更することもありますので、救急医療情報センターでご確認ください。

| | 5月17日◎ | 5月24日◎ | 5月31日◎ | 6月7日◎ | 6月14日◎ |
|------------------|------------------------------|-------------------------------------|---------------------------------------|-------------------------------------|--|
| 内科 または 小児科 | 岩瀬医院 (福岡) ☎51-9036 | 上地内科クリニック (上地2) ☎72-5610 | ともキッズクリニック (法性寺) ☎71-1700 | とみた小児科 (横落) ☎63-1180 | 内科・消化器科 ゆうクリニック (六名南1) ☎58-5311 |
| 外科 | 別府外科 (鴨田) ☎22-4139 | 大堀クリニック (宇頭) ☎31-3688 | 宇野病院 (中岡崎) ☎24-2211 | おくやしきクリニック (下青野) ☎57-5353 | 田井整形外科 クリニック (滝) ☎46-1332 |
| 皮膚科 | 酒井皮ふ科 (矢作) ☎32-9929 | みしま医院* (康生通) ☎21-1648 | 宇野病院 (中岡崎) ☎24-2211 | こうた皮フ科 クリニック (大草) ☎56-1311 | ぬまた皮フ科 (羽根) ☎53-1128 |
| 耳鼻 咽喉科 | 中野耳鼻咽喉科 (本町通) ☎22-0261 | 耳鼻咽喉科 jクリニック (不吹) ☎71-6767 | あさだ耳鼻咽喉科 クリニック (触越) ☎32-8741 | 康生医院 (康生通) ☎21-1340 | 水上眼科耳鼻咽喉科 (暮戸) ☎33-2111 |
| 眼科 | ほしの眼科 (井田西) ☎28-1411 | 矢藤眼科 (能見) ☎21-0641 | 桐淵眼科 (唐沢) ☎22-1291 | 小島眼科クリニック (十王) ☎25-5155 | 水上眼科耳鼻咽喉科 (暮戸) ☎33-2111 |
| 産婦人科 | 救急医療センターへお問い合わせ ☎21-1133 | | | | |
| 薬局 | すずらん薬局 (福岡) ☎57-8722 | どれみ調剤薬局 (不吹) ☎71-2017 | みつい調剤薬局 (中岡崎) ☎24-3215 | いぶき薬局 (下青野) ☎57-7011 | シンコー薬局六名店 (六名南1) ☎64-2831 |
| | 小田薬局 (本町通) ☎21-0808 | | つばさ調剤薬局 (触越) ☎33-0258 | | |
| | | | かりん薬局岡崎康生店 (唐沢) ☎26-0536 | | |

※印は、泌尿器科・皮膚科

* 病院については、暴風警報および特別警報発令時には休診となる場合があります。
詳しくは岡崎市医師会ホームページをご覧ください。

| 2次救急 (内科・外科) | 北斗病院 (仁木) ☎66-2811 | 5月18日◎・25日◎・27日◎・6月8日◎/午後6時～午前0時 |
|--|-------------------------|--|
| 2次救急医療機関は、入院・手術などが必要な患者および救急車で搬送された人が優先となりますが、状況に応じて対応しますので、来院の際は必ず事前に電話でお問い合わせください。 | 宇野病院 (中岡崎) ☎24-2211 | 5月16日◎・23日◎・6月13日◎/午後6時～午前0時 |
| | 岡崎南病院 (羽根東) ☎51-5434 | 5月21日◎・28日◎・6月4日◎・11日◎/午後6時～翌朝8時 5月23日◎/午後1時～翌朝8時 |

夜間緊急診療

◎岡崎市医師会 (公衆衛生センター内)
夜間急病診療所

診療科目 内科・小児科・外科

診療日 毎日 *夜間のみ

受付時間 午後7時30分～10時30分

診療時間 午後8時～11時

問合せ ☎(0564)-52-1906

休日緊急診療

◎蒲郡市保健センター

診療科目 内科・小児科

診療日 日曜日・祝日および12月30日～1月3日

受付時間 午前9時～正午、午後1時～5時

問合せ ☎0533-67-2555

歯科の休日・夜間緊急診療

◎岡崎歯科総合センター

診療科目 日曜日・祝日：午前9時～11時30分、午後1時～3時30分
平日夜間 (月～土)：午後7時30分～10時30分

問合せ ☎(0564)-21-8000

* 暴風雨警報および特別警報発令時には休診となる場合があります。
詳しくは岡崎歯科医師会ホームページをご覧ください。

◎蒲郡市保健センター (休日緊急診療と同じ)

診療日 日曜日・祝日および12月30日～1月3日

受付時間 午前9時～正午 問合せ ☎0533-69-8020

救急医療情報センター

どうしても医療機関が見つからないときは、愛知県救急医療情報センターにお電話ください。オペレーターが24時間体制でお知らせします。

● 夜間おくり相談については…岡崎薬剤師会 ☎080-9730-5274 受付時間/午後8時～翌日午前6時

| 当直医をお探しの地域 | 救急医療情報センター |
|-------------|-----------------|
| 幸田町、岡崎市 | ☎(0564)-21-1133 |
| 蒲郡市、豊川市、豊橋市 | ☎0532-63-1133 |
| 西尾市 | ☎0563-54-1133 |

まちのカレンダー

2020.5/16 ▶ 2020.6/15

| | 日 | 月 | 火 | 水 | 木 | 金 | 土 |
|----|------|----|--|-------------------------------------|--------------------------------------|---|--|
| 5月 | | | | | | | 16 |
| | 17 | 18 | 19 | 20 | 21 | 22 | 23 ●マタニティ教室 (保健センター/ 10:00) |
| | 24 | 25 | 26 | 27 | 28 | 29 | 30 |
| 6月 | 5/31 | 1 | 2 ●あったかひろば (坂崎保育園/ 10:00) ●子育て講座② ポッキー先生と あそぼ! | 3 ●あったかひろば (大草保育園/ 10:00) | 4 ●離乳食後期講習会 (保健センター/ 13:30) | 5 | 6 ●わくわくあそび ランド「パパと あ・そ・ぼ!」 (くりくりひろば /10:00) |
| | 7 | 8 | 9 ●あったかひろば (わした保育園/ 10:00) | 10 ●あったかひろば (菱池保育園/ 10:00) | 11 | 12 ●誰でもできる健康 体操(初心者編) (保健センター/ 10:00) | 13 |
| | 14 | 15 | | | | | |
| | | | | | | | |

★粗大ごみは受付で町内在住確認のため運転免許証などの身分証を提示していただきます。★土・日曜日は混雑しますので、なるべく平日に搬入してください。

★粗大ごみに出せないものもありますので事前に環境課へお問い合わせください。＊燃やすごみ、分別ごみは粗大ごみでは出せません。

●粗大ごみ戸別収集電話受付日/申込先 夏目運輸㈱(0564)62-1371、中部保全㈱(0564)56-6161 ＊1品につき粗大ごみ納付券(300円)が1枚必要です。

■粗大ごみ収集日/場所 粗大ごみ集積処理場/受付時間 月～金:午前9時～正午 土:日:午前9時～正午、午後1時～3時

*受付時間における注意 土日午前の部に限り、混雑している場合は、受付車両数を制限させていただく場合があります。

●資源拠点回収日/場所 坂崎小学校北駐車場、保健センター駐車場、粗大ごみ集積処理場/時間 午前9時～午後3時

品目 紙類(新聞紙、チラシ、雑誌類、段ボール類、紙パック、ミックスペーパー)、古着類、アルミ缶、スチール缶、小型家電

問合せ

環境課ごみ対策グループ
☎(0564)62-1111(内線273)
FAX(0564)63-5169

粗大ごみ・資源拠点回収カレンダー

| 5月 | 日 | 月 | 火 | 水 | 木 | 金 | 土 | 6月 | 日 | 月 | 火 | 水 | 木 | 金 | 土 |
|----|----|----|----|----|----|----|----|----|----|----|----|----|----|----|----|
| | | | | | | 1 | 2 | | 1 | 2 | 3 | 4 | 5 | 6 | |
| | 3 | 4 | 5 | 6 | 7 | 8 | 9 | | 7 | 8 | 9 | 10 | 11 | 12 | 13 |
| | 10 | 11 | 12 | 13 | 14 | 15 | 16 | | 14 | 15 | 16 | 17 | 18 | 19 | 20 |
| | 17 | 18 | 19 | 20 | 21 | 22 | 23 | | 21 | 22 | 23 | 24 | 25 | 26 | 27 |
| | 24 | 25 | 26 | 27 | 28 | 29 | 30 | | 28 | 29 | 30 | | | | |

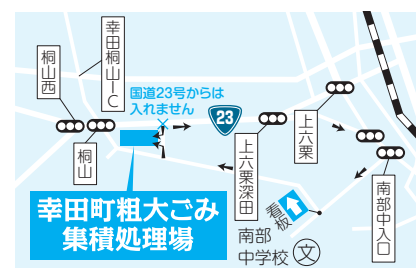



**本光寺
紫陽花まつり**

とき 6月1日(月) ▶ 30日(火)

ところ 本光寺 深溝字内山17
*天候などで中止・変更となる場合があります。

島原藩主深溝松平家の菩提寺で「三河のあじさい寺」としても知られる本光寺の紫陽花まつりが開催されます。参道や境内を埋めつくした約1万本の紫陽花が訪れた人の心を癒やしてくれます。

【問合せ】本光寺 ☎(0564)62-1626



某月某日
わんぱくだより
里保育園

「おさんぽ散歩」

保育園の日常生活に欠かせない散歩はいろいろな経験をすることが出来ます。車に気を付けて歩き、小さい子とつないでいる手を車から守るようにつなぎ変えることも自分ができるようになります。途中で近所の人に声



をかけられることもあります。ちゃんとごあいさつ、受け答えするのも地域の人の大切なコミュニケーションです。山の色が変わってきたこと、葉っぱがたくさん落ちてきたこと、花が咲き始めたこと、自然の移り変わりを感じるのも散歩の楽しみです。「これは何?」「どうしてこうなっているの?」そんな疑問は図鑑で調べたり、いろんな人に聞いてりして解決します。冬いちごを見つけてみんなで食べたり、アケビを見つたりすることも楽しみで「お母さんのお土産にする」「○○ちゃんにあげよ」と喜びを分けてあげようとする気持ちも育っています。歩くたびに目につく物すべてが生きた教科書。さて、今日はどこへ行くのかな? どんな楽しいこと、面白いことに出会えるかな? お散歩はワクワクがいっぱいです。

発行 ● 愛知県春日町(毎月1日発行) 編集 ● 企画部企画政策課
〒444-0192 額田郡春日町大字深溝字元林1番地1 ☎(0564)62-1111 FAX(0564)63-5199
ホームページ ● <https://www.town.kotajig.jp/> Eメール ● kotajig@town.kotajig.jp
町の花(つばき) 町の木(やまぶき)