

No.457

KOHO 広報 **こらた**

'89 5月16日

人口動態 (平成元年5月1日現在)

総人口	29,687人		
内男	14,828人		
内女	14,859人		
世帯数	8,188戸		

出生	35人	男 16人	女 19人
死亡	10人	男 4人	女 6人
転入	138人	男 69人	女 69人
転出	144人	男 76人	女 68人



— 主な内容

水道週間特集……………	ページ 2~3
ごみ出しマナーと 粗大ごみ収集日程…	4
みかん園地の再編整備……………	5
119だより……………	6
おしらせ……………	7

家族そろって、なごやかに 幼児からお年寄りが楽しめた17種目

4月30日(日)、大草区民大運動会が幸田小学校運動場で開催されました。
ポカポカ陽気の中、700人の区民の皆さんが、いい汗を流し、健康増進と親睦が図られた一日となりました。

水道週間 特集

こつたの水道事業紹介

水道事業の概要と変遷

昭和44年 計画給水人口3万人
計画一日最大給水量1万6000%で創設認可を受ける。
昭和46年 10月から一部供用開始を行う。

昭和52年 3月には全町給水を開始。

昭和59年 給水人口、給水量の増加により永野配水場の容量不足と安定供給、災害時の飲料水確保から、第一次拡張計画

災害時対策

深溝配水場は、震災で水道管が破損した場合には緊急遮断弁が働き、住民のみなさんの生命維持や生活に必要な水量を確保することが出来ます。

災害を想定した場合、給水管の復旧開始から完全復旧までの生活水量は、一人一日100ℓ〜150ℓ程度とすれば、深溝配水場で約2万人〜3万人分の給水ができます。

深溝配水場完成

第一期工事	総工費	1億2千44万6千円
施設概要		PCタンク、管理棟、電気計装設備
完成		昭和62年3月
第二期工事	総工費	2億円
施設概要		PCタンク、管理棟増築、電気計装設備、緊急遮断弁
完成		平成元年2月

■町内の主な水道施設は幸田浄水場を始め、4か所のポンプ場から成り立っています。



①深溝配水場 (S63年度完成)

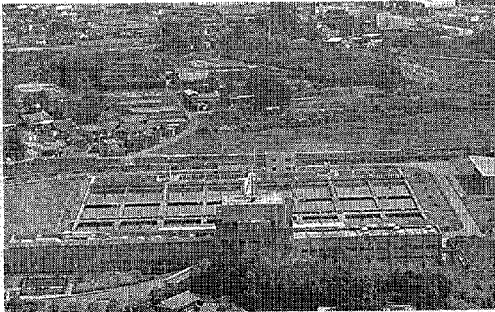

②愛知県営幸田浄水場 (S46年度完成)

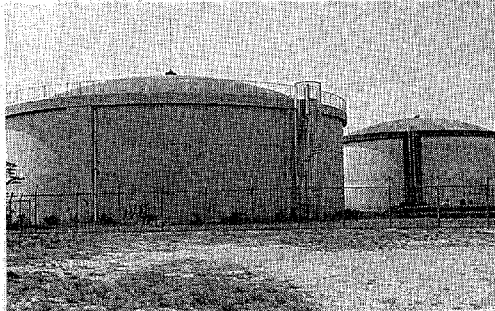

③永野上水道送水ポンプ場 (S45年度完成)

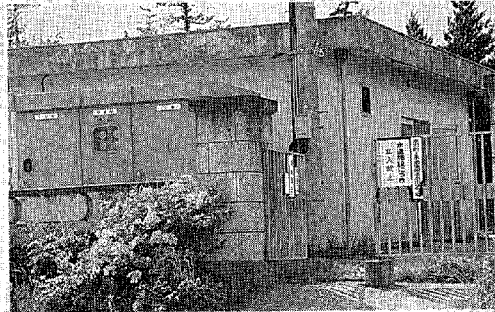

④坂崎ポンプ場 (S47年度完成)

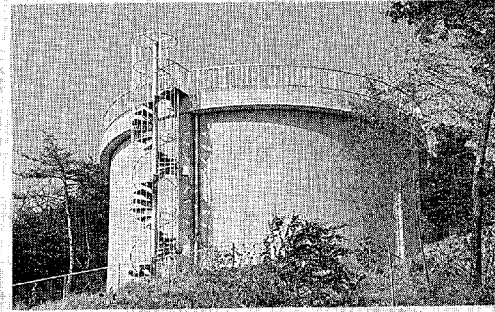

⑤大草ポンプ場 (S49年度完成)

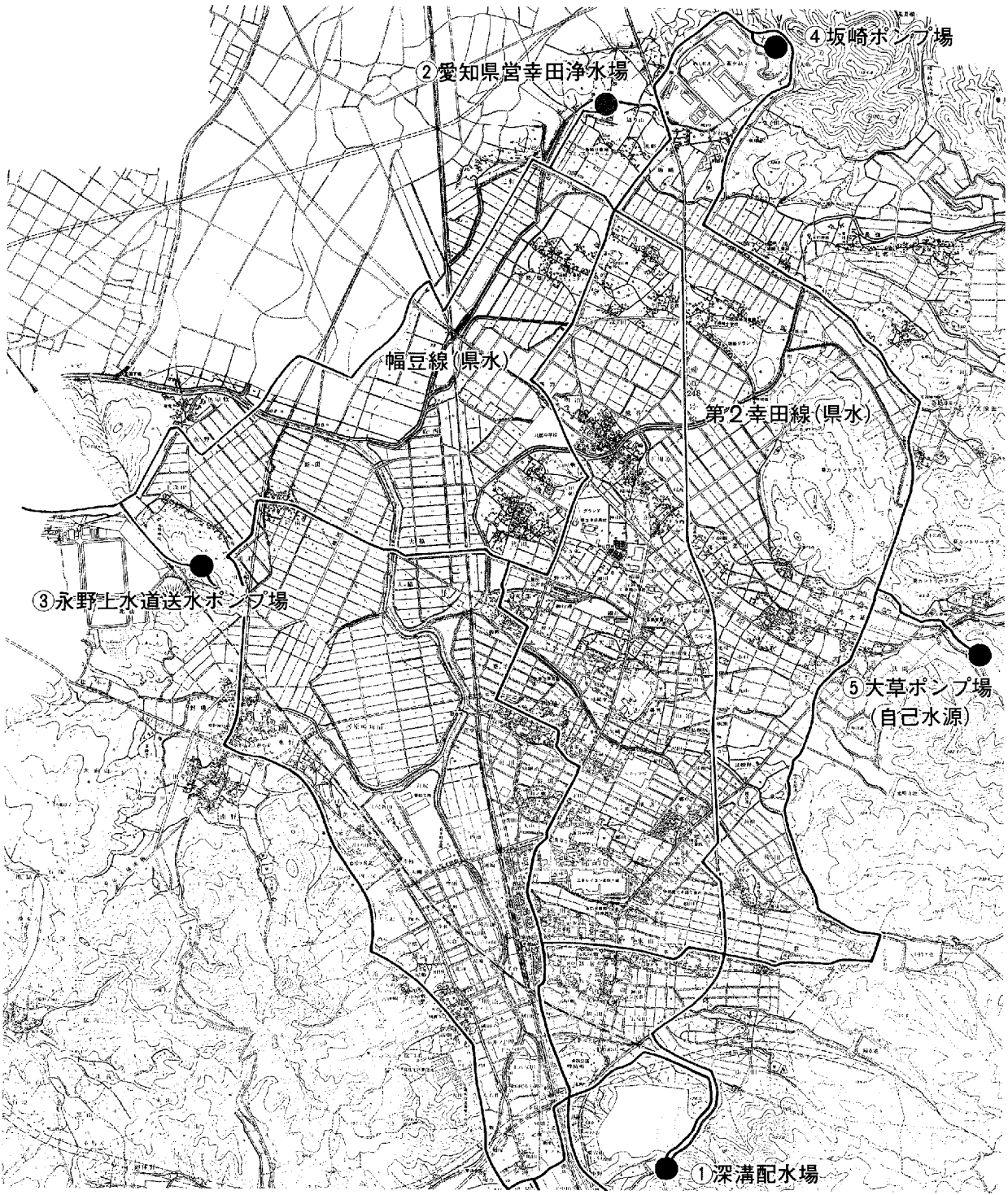

水道週間

6月1日～7日

テーマ
水道の水は
きれいな、おいしいね

日本の水需要は、経済の発展や生活水準の向上に伴って、近年著しく増大してきました。

明治23年に、わが国最初の近代的な水道が給水を始めて以来、一世紀の歳月が流れましたが、この間に水道は急速に普及し、昭和34年にわずか48・7%であった普及率が、今日では93・9%と、めざましい発展をとげました。水は生命の源です。いまや水道は、わたしたちの健康で文化的な日常生活を支える、かけがえない施設です。

6月1日から7日まで『水道週間』が始まります。蛇口をひねると、いつでもきれいな水が出る水道の利便性に慣れすぎている今、ぜひ水の大切さを見直し、水についての理解を深めたものです。

■幸田浄水場の一般開放
 と き 6月1日(木)～7日(水)
 午前10時～午後4時
 と ころ 幸田浄水場

☎ 62-1450
 ※お気軽にお越しください。

一人ひとりが快適に暮らせるように

守ってください、ごみ出しマナー

一人ひとりの心掛けが、美しい町を築きます。わたしたちの生活が快適になるよう、みんなでごみ出しマナーを守りましょう。きれいな町こうたき、よりきれいにするために。

可燃物と不燃物に分けよう
ごみはあらかじめ危険物を取り除き、燃えるごみと燃えないごみに分けてください。効率的なごみ処理をするためにも大切なことです。

可燃物と不燃物に分けよう
ごみはあらかじめ危険物を取り除き、燃えるごみと燃えないごみに分けてください。効率的なごみ処理をするためにも大切なことです。

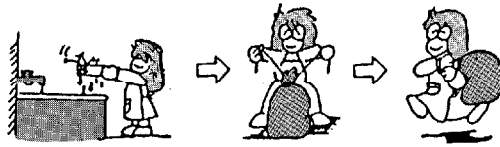

ごみの出し方

燃えるごみ (可燃物)		燃えないごみ (不燃物)		大きなごみ (粗大ごみ)
週 2 回		週 1 回		6月・9月・12月・3月
出せるごみ	台所	陶器類	茶わん、皿、植木鉢、花びん、陶製びんなど	家具類 たんす、机、椅子、ベット、建具、マットレスなど
	紙くず	金属類	空カン、鉄くず、ガラスくず、空ビンなど	家電製品類 テレビ、冷蔵庫、洗濯機、掃除機、こたつ、ストーブ、ミシンなど
	木くず			乗物類 オートバイ、自転車、三輪車、乳母車など
出すときの注意		出すときの注意		出すときの注意
<ul style="list-style-type: none"> ごみはよく水を切ってください。 必ず町指定のごみ袋に入れ、口元を縛ってください。 		<ul style="list-style-type: none"> スプレーなどは穴をあけつぶしてください。 危険物は袋、箱などに入れてください。 		<ul style="list-style-type: none"> できるだけ、ばらしてください。 ガソリン、灯油などは完全にぬいてください。

ごみは「ごみ分別収集日程表」に従って出しましょう。

6月の粗大ごみと

使用済み乾電池の収集

各地区で決められた粗大ごみ収集場所へ、収集日の午前8時まで持ち出してください。使用済み乾電池は、粗大ごみ収集場所に置いた専用容器へ入れてください。

- 塗料の空カン
- プロパンなどのボンベ類
- 農業、劇物などの容器
- タイヤ
- 農業用ビニール
- 営業活動から出る不燃物
- 廃油など中身の入った缶、ビン類

収集日	地区	収集場所
7日(水)	長嶺、久保田、坂崎	長嶺集荷所、山崎精米所西、坂崎公民館、7番組コミュニティホーム、8番組コミュニティホーム
8日(木)	高力、大草	高力第一集積所、神山団地駐車場、炉端焼杉駐車場西、鈴木板金東、前田不燃物置場横、豊田工機寮前、幸田小学校東町有地
9日(金)	新田	新田老人憩の家前、東部秋葉神社前、三保田、鷺田公民館、秀壽町東空地、鷺田集会所前
12日(月)	岩堀	永見商店南、岩崎事務所西、西脇橋南、岩堀老人憩の家倉庫前、山下建具店東、横落ランド北
13日(火)	幸田、芦谷	幸田児童館前、本郷防火用水横、芦谷公民館広場、給食センター北、近藤明氏宅前
14日(水)	三枝、里	農協致谷支店前、ダイヤテキスタイル東門空地、曲松遊園地、深溝児童館前、岩瀬一夫氏宅前
15日(木)	六栗	六栗団地、八幡神社前、六栗整理組合前、中部集会所前
16日(金)	須山、上六栗	須山老人憩の家前、須美公民館広場、長久寺西

振興果樹(柿)、廃園、植林への転換などさまざま

みかん園地の再編事業

平成3年度からオレンジの輸入自由化が決定されました。このことにより、国内対策として、昭和63年度から3か年で実施されている「かんきつ園転換事業」は、第1期分(昭和63年度分)の事業が終了しました。

「幸田町みかん園地再編計画書」に基づく転換目標面積は、20・1haで、第1期分として目標の約47・5%にあたる95、571㎡(11・8園地)の転換が実施されました。

の転換が約75%でしたが、園地の地形・基盤条件の良い所では、約20%が振興果樹(柿)への転換も図ることができました。かんきつ園転換事業は、本年(平成元年・2年)も引き続き実施されます。

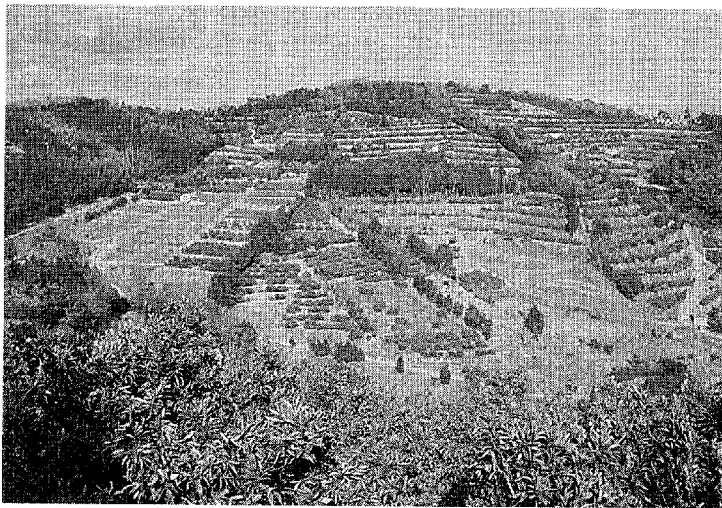

▲再編事業が進むみかん園地(須美)

昭和63年度 みかん園地再編対策転換実績集計表

区分	転換内容	廃園	植林	他果樹	他作物	合計
つんしゅつ	面積	34,990 [㎡] (36.8)	36,644 [㎡] (38.5)	19,376 [㎡] (20.4)	4,133 [㎡] (4.3)	95,143 [㎡] (100.0)
	筆	34 (29.1)	33 (28.2)	38 (32.5)	12 (10.2)	117 (100.0)
中晩柑	面積	428 (100.0)	—	—	—	428 (100.0)
	筆	1 (100.0)	—	—	—	1 (100.0)
合計	面積	35,418 (37.1)	36,644 (38.3)	19,376 (20.3)	4,133 (4.3)	95,571 (100.0)
	筆	35 (29.7)	33 (28.0)	38 (32.2)	12 (10.1)	118 (100.0)

()内は%

受講生募集

とき 7月4日、11日、18日、25日

8月1日、8日、22日、29日

9月5日、12日

いずれも火曜日の午後1時半～4時

ところ 幸田町中央公民館

受講資格と定員 幸田町内在住 在勤の方25人

講師 清水きわ子先生

受講料 無料、但し絵具などの教材費は実費徴収

申込先 幸田町教育委員会社会教育係 ☎62-1111

申込期限 6月17日(土)

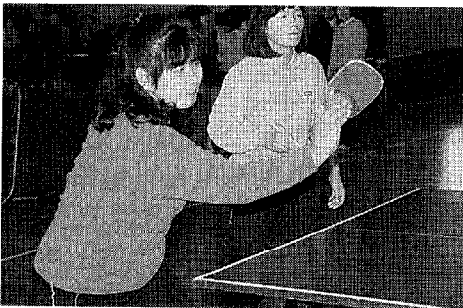

▲昨年の家庭婦人卓球大会

家庭婦人卓球大会

とき 6月4日(日) 午前9時～

ところ 荻谷小学校体育館

参加資格 町内在住の家庭婦人

種目 団体戦

シングル4

ダブルス1

個人戦

申込先 幸田町教育委員会

社会体育係

☎62-1111

申込期限 5月30日(火)

初心者の油絵教室



ちよつと一服の害 宵越しのお茶にはご注意を

「ちよつと一服にしようか」という言葉があります。タバコを一服する。コーヒーやお茶を飲みながら一服するというように、仕事の手を休めてリラックスすることです。しかし、せっかくの一服もタバコを吸いすぎたり、コーヒーを飲みすぎると却って問題。体にじわじわと害を与えることになります。

ここでお茶についてちよつと一言。お茶にも日本茶、ウーロン茶、鳩麦茶などいろいろあります。仕事の一休みや、ゆったりとテレビを見ている時のお茶は、とてもおいしいものです。注意したいのは、宵越しのお茶。前夜の使い残しに、お湯を足して飲んではいけません。なぜかというとお茶のさわやかな渋みを作っているタンニンの仲間でカテキンという化学成分が、高温の湯に溶けて胃液の分泌を妨げ、胃の粘膜に炎症を引き起こす作用があるからです。また、これから暖かい季節になると微生物が繁殖しやすくなるのも宵越しのお茶です。すぐに中毒や下痢という大事に至ることは少ないですが、飲まない方が賢明でしょう。

沢田保健推進委員（永野区）

消防団の現状と 活動計画

現在、本町の消防団は、総勢147人で、4分団8部で構成されています。団員を職業別で見ると、農業12人、自営業25人、会社員70人、公務員26人、団体職員14人となっています。

このように、各種職業に就きながら、一年を通し次のような訓練をし、行事に参加して災害に備えています。

一月	消防出初式	四月	春の総合訓練
二月	新入団・幹部訓練	五月	西三河五町移動消防学校
三月	各区草焼き警備、出動訓練	九月	各区防災訓練、幸田町総合防災訓練、消防団観閲式
		十一月	夜間出動訓練
		十二月	防火パレード、年末夜警

近年、地域防災の要として消防団が見直され、他県では女性消防団員が誕生するなど着々と成果を上げています。消防団は今後も地域防災の中心となり、活躍が期待されます。

4月の火災救急件数

〈火災〉	累計(1~4月)
建物	1件 (6件)
林	0件 (4件)
その他	0件 (2件)
合計	1件 (12件)
〈救急〉	
急交	28件 (107件)
病通	14件 (50件)
その他	17件 (44件)
合計	59件 (201件)

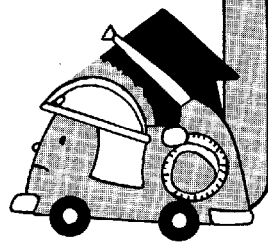

戸籍異動

4月1日/30日届出(順不同)
おめでとうございます。(35名)

出生児 父 区

桑野 晴奈 広直	小野 和紀 勝美	山本 陽香 雅一	草次 美佳 洋一	本田 教恵 浩二	内田 ゆかり 真司	本田 洋嗣 浩也	高橋 達也 浩一	谷川 由貴 栄一	吉岡 奈緒 千春	稲吉 純希 秀文	奥田 美美 豊文	小刀 禰亮介 豊晃	稲吉 裕貴 晃夫	齋藤 貴也 一夫	稲吉 淳人 豊男	田島 千保里 康男	永谷 春菜 五男	成瀬 健児 誠	石川 美沙 宏真	山本 昌知 啓司
岩堀	岩堀	岩堀	幸田	海谷	荻	岩堀	大草	高力	岩堀	逆川	芦谷	芦谷	芦谷	驚田	幸田	坂崎	大草	驚田	坂崎	長嶺

住民課

法律相談（無料）
〈毎月第2土曜日〉

とき 6月10日(土) 午前9時半～正午
ところ 役場3階 301会議室
相談員 弁護士 村越健氏
※予約制ですので予約は前日の午前11時までに
戸籍係まで申し込みください。

身障者・精薄者相談
〈毎月第2火曜日〉

とき 6月13日(火) 午前10時～午後3時
ところ 役場1階 101会議室
相談員
愛知県身体障害者相談員 志賀坂治氏
愛知県精神薄弱者相談員 口高恒夫氏

消防署

消防設備士試験

試験日 7月2日(日)、9日(日)、16日(日)
試験会場 名古屋電気通信工学院
試験の種類 甲種（第1類～第5類）
乙種（第1類～第7種）
願書受付 6月6日(火)～8日(木)
（財）消防試験研究センター愛知県支
部へ持参（郵送不可）
なお、試験案内書及び受験願書は、
幸田町消防本部予防係でお渡しし
ます。
☎62-1111
問い合わせ先 （財）消防試験研究センター愛知県
支部 ☎(052)962-1503

保健課

飼えなくなった犬の引取り

6月5日(月) 午前10時までに印鑑を持って保
6月19日(月) 健課へお越しください。

日本脳炎予防接種

対象者 ○昭和60年6月1日～61年5月31日生
（初回接種→2週間以上の間隔で）
2回接種
○昭和59年6月1日～60年5月31日生
（追加接種→初回接種で2回完了）
した方
○前年度接種できなかった方

日程表

月/日 曜	実施場所	受付時間
6/6(火)	深溝小学校	午後2:00～2:30
7(火)	わしだ保育園	〃
12(月)	豊坂小学校	午後2:30～3:00
15(木)	坂崎小学校	午前10:30～11:00
16(金)	荻谷小学校	午後2:00～2:30
19(月)	中央小学校	〃
20(火)	深溝保育園	午後1:30～2:00
21(水)	幸田小学校	午後2:00～2:30
22(木)	菱池保育園	〃
26(月)	豊坂保育園	〃
28(水)	保健センター	午後1:30～2:30
29(木)	坂崎保育園	午前10:30～11:00
30(金)	幸田保育園	午後2:00～2:30
7/7(金)	大草保育園	〃
11(火)	保健センター	午後1:30～2:30

④BCG接種後1か月は接種できません。
経ロポリオ接種後1か月は接種できません。
3種混合接種後2週間は接種できません。

死亡者	年齢	世帯主	区
近藤 金七	87	治夫	芦谷
夏目 文夫	54	順子	芦谷
市川 ひろ	88	富久也	芦谷
清水 きよ	95	昌一	大草
竹境 政吉	82	久一郎	大草
吉本 伊八	76	紀久男	岩田
神谷 かず	84	富士夫	岩田
川口 りて	90	拾子	大草
福澤 温子	0	春治	大海
本多 とも	69	義弘	岩田

おくやみ申し上げます。(10名)

鈴木 正太	野場
木下 智世	岩堀
鮫島 博之	岩堀
山本 博之	岩堀
長谷川 舞	岩堀
吉見紗央里	六草
大松 祐貴	六草
玉申 健	大草
伊藤 誠	六草
夏目喜代里	上栗
大須賀 俊	上栗
高井 春奈	荻堀
柿窪あさな	荻堀
鈴木 理月	荻堀
久照 夫	荻堀
久照 夫	荻堀
市川 久照	荻堀

■5月から10月末までの間、町内一円に銃器によるカラスなどの駆除を実施します。

当 直 医

診療時間 (午前9時~正午 午後2~6時)

6 月 4 日			
内科又は小児科	鈴木更生医院	幸 田	62-0020
外 科	須田病院	嶋田本	23-8011
産婦人科	村川医院	十王2	21-4511
皮 泌 科	須田病院	嶋田本	23-8011
耳鼻咽喉科	坂堂医院	福寿1	21-6156
眼 科	小島医院	松本1	23-3381
6 月 11 日			
内科又は小児科	山崎医院	幸 田	62-5225
外 科	別府外科	嶋 田	22-4139
産婦人科	大原医院	十王1	21-1585
皮 泌 科	渡辺医院	福寿1	23-8005
耳鼻咽喉科	嶋田医院	嶋田南	24-6555
眼 科	鈴木医院	幸 田	62-4612
6 月 18 日			
内科又は小児科	岩瀬医院	福 岡	51-9036
外 科	林 病院	広 幡	23-5221
産婦人科	須田医院	六 供	3 23-3170
皮 泌 科	荻須医院	籠 田	21-0781
耳鼻咽喉科	渋谷医院	嶋田本	23-0169
眼 科	矢藤医院	能 見	21-0641
6 月 25 日			
内科又は小児科	杉浦医院	羽 根	51-1735
外 科	杉浦整形外科	康生南	22-0291
産婦人科	岡崎産婦人科	嶋田本	21-8191
皮 泌 科	亀井医院	伝馬1	22-5110
耳鼻咽喉科	うえじ耳鼻科	上 地	54-2833
眼 科	橋本医院	三 崎	53-9904

日、祭日の歯科は岡崎歯科医師会館(岡崎市六供町三本松 ☎21-0501)で診療

時間: 午前9時~11時半、午後1時~3時半
保険証を持参してください。

※救急医療の情報 ☎21-1133

6 月の夜間歯科緊急当直医

木曜日の夜間 (午後6時~午後9時)

1日	倉橋歯科医院	若 宮	24-1131
8日	栗田歯科医院	美合新	54-0064
15日	内田歯科医院	明大寺	55-0377
22日	司 齒科医院	上 地	54-3117
29日	小島歯科診療所	本 宿	48-4057

6 月の保健センター行事

☎62-1111 (内線152)

行 事	日/曜	受付時間	備 考
4 か月児健診 (1年1月生)	7(水)	午後1:00 ~2:00	内容一身体測定、内科 診察、集団・個 別のお話 神経芽細胞腫検査用 紙の配布
8 か月児健診 (63年9月生)	21(水)	午後1:00 ~2:00	内容一身体測定、内科 健診、集団(育 児・栄養・歯科) 個別のお話
1歳6か月児健診 (62年11月生)	6(火)	午後1:00 ~2:00	内容一身体測定、歯科 内科健診、集団 個別のお話 フッ素塗布の予約受 付
3 歳児健診 (61年5月生)	9(金)	午後1:00 ~2:00	内容一尿検査、身体測 定、歯科・内科 健診、集団・個 別のお話
1・2歳児相談 (62年6月生) (63年6月生)	14(水)	午前9:30 ~11:00	内容一保健婦、栄養士 による健康相 談、身体測定
育 児 相 談	28(水)	午前9:30 ~11:00	対象一乳幼児 内容一保健婦、栄養士 による健康相 談、身体測定
母 乳 相 談	14(水) 28(水)	午後1:00 ~1:30	対象一妊婦、産後3か 月までの母子 内容一妊娠中の母乳 の自己管理の 方法について 個別指導、乳房 マッサージ、個 別相談
母 親 教 室	8(木)	午後1:00 ~1:20	対象一妊婦 妊娠の経過と気をつ けたい病気、妊婦体 操、妊娠中の栄養
フッ素塗布	15(木)	午後1:30 ~2:30	歯をきれいにしてく ださい。
母子手帳交付	毎木曜日 1、8、 15、22、 29	午前9:30 ~11:30	妊婦届出書を必ずお 持ちください。 母子保健に関するお 話
リハビリ テーション	8(木) 13(火) 22(木) 27(火)	午後1:30 ~2:00	対象一40歳以上で身 体に障害をも つ方 内容一血圧測定・体 操・作業療法的 訓練
エアロビクス	毎月曜日 5、12、 19、26	午前10:00 ~11:30	ビデオ放映 町内の方ならご自由 に参加してください。
成人健康相談	23(金)	午後1:30 ~2:30	内容一血圧、検尿、保 健指導

◎乳幼児健診、相談、母親教室、母乳相談には、必ず母子手帳を持参してください。
◎フッ素塗布は、電話予約でもかまいません。(定員50人)