

No.461

人口動態

(平成元年7月1日現在)

| | |
|-----|---------|
| 総人口 | 29,707人 |
| 内{男 | 14,857人 |
| 女 | 14,850人 |
| 世帯数 | 8,183戸 |

| | | | | |
|---------|----|-----|-----|-----|
| (6月中異動) | 出生 | 34人 | {男女 | 19人 |
| | 死亡 | 12人 | | 15人 |
| | 転入 | 50人 | {男女 | 6人 |
| | 転出 | 92人 | | 6人 |
| | | | {男女 | 26人 |
| | | | {男女 | 24人 |
| | | | {男女 | 39人 |
| | | | {男女 | 53人 |

KOHU KOTA
 広報 **こうた**

'89
 7月16日



— 主な内容 —

| | |
|------------|-----|
| | ページ |
| 歩行者天国 | 2 |
| 高額療養費、陶芸教室 | 3 |
| 参議院議員通常選挙 | 4 |
| カメラレポート | 5 |
| おしらせ | 7 |

8種目に約200人が参加 雨の中でも頑張りました

7月2日(日)、市場区の第2回レクリエーション大会が深溝小学校運動場で開催されました。大会途中から雨が降り出しましたが、参加者は、ずぶぬれになりながらも各競技に全力で体あたりしていました。優勝(東才・西才)、準優勝(向野)、3位(市場・山村)

歩行者天国を7月29・30日に開催

彦左が、そして一心太助がやってくる

今年も例年どおり、七月の最終土曜と日曜日に、幸田駅前通りを中心に歩行者天国が開催されます。

今回の歩行者天国には、町内各企業などのご協力で、本町とゆかりの深い大久保彦左衛門の時代行列が行われます。駕籠に乗る大久保彦左衛門を中心に、一心太助など江戸時代の姿そのままで町を練り歩きます。

真夏の夜を思い思いの服装で気軽にお越しください。楽しいイベントに参加したり、夜店の並ぶ通りを歩いたりすれば、思い出に残る夏休みの一夜となることでしょう。



▲昨年の歩行者天国

とき 七月二十九日(土)、三十日(日)
ところ 幸田駅前通り周辺

催し物の概要

- 二十九日(土) 午後
 - 六時～ 交通少年団鼓笛パレード
 - 七時～ 民踊(おどり)
 - 七時～ 彦左仮装行列
 - 七時～ 粟本まゆみ歌謡ショー
 - 三十日(日) 午後
 - 六時～ 子供みこし
 - 七時～ 民踊(おどり)

両日とも午後六時から金魚すくい、風船つりなどの夜店が多数出店するほか、カラオケ大会など盛りだくさんのイベントが予定されています。

彦左行列

関連イベント

- 写真コンクール
- 企業名当てクイズ
(正解者に粗品進呈)

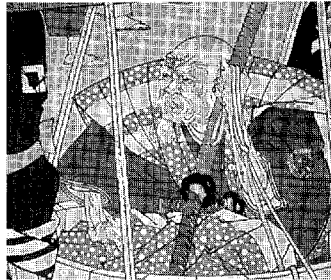

▲大久保彦左衛門像

交通規制します

歩行者天国を実施するに当たり、図のように、両日とも午後五時半から九時半まで車両通行止めとなります。時間内は一切車両の通行ができませんので、区域内にご用件のある方は、五時半までに済ませるようになしてください。

駐車場はこちらへ

歩行者天国実行委員会では、駐車場を図のとおり確保しています。駅西公共駐車場も午後六時以降は無料で開放しますのでご利用ください。

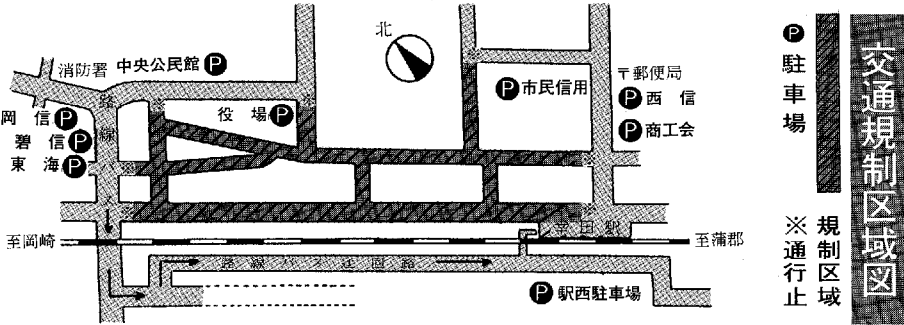

総務課

からのお知らせ

暴走族を

追放しよう

最近、暴走車が増加しつつあり、住民の苦情も多くなっています。大規模なグループでの暴走行は減っているのですが、小人数によるゲリラ的な暴走が増えていることや、暴走の仕方が多様化していることが特徴です。

本町では、六月二十一日に閉会した町議会の席上で、暴走族根絶の決議を全員一致で可決。さっそく用意した大きな垂れ幕を庁舎に取り付け、岡崎署の指導と官民一体となった取り組みで、暴走族が激化する夏に備えようとPRを始めました。



| 住民税課税世帯 | 住民税非課税世帯 |
|---|--------------|
| 自己負担額が57,000円を超えた場合 | 31,800円 |
| 自己負担額が30,000円以上の人が同一世帯内に複数いた場合で、その合算額が57,000円を超えた場合 | 31,800円 |
| 一年以内に高額療養費の支給を3回以上受けた世帯で、4回目以降から自己負担額が33,000円を超えた場合 | 22,200円 |
| 厚生大臣が指定した特定の病気で、10,000円を超えた場合 | 特定疾病療養受療証が必要 |

平成元年6月1日から自己負担限度額が変わりました。

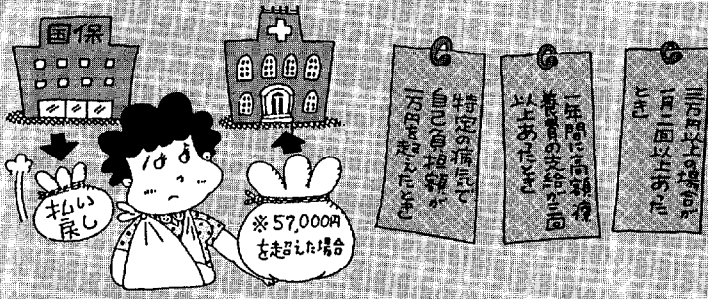

医療費が高額になったとき ご存知ですか、この制度

同一月内に同一の医療機関で治療を受け、自己負担額が次のような金額を超えたときには、その差額について高額療養費の支給が受けられます。

- 申請に必要なもの
- 医療機関に支払った領収証
 - 印かん
 - 世帯主名義の預金通帳
- 申請先 国保年金係

高額療養費 支払資金貸付制度

この制度は国民健康保険に加入している方のうち、高額な医療費の支払いが困難で、高額療養費の支給を受けることができず、高額療養費の十分の九以内（二万円未満は対象外）

例えば
病院の支払額が100,000円の場合
高額療養費支給額
 $100,000円 - 57,000円 = 43,000円$
貸付額
 $43,000円 \times \frac{9}{10} = 38,700円$
(千円未満切り捨て)
 $= 38,000円$

- 貸し付け条件
- 貸付額は無利息
- 償還期限は高額療養費の支給日
- 償還方法は一括償還

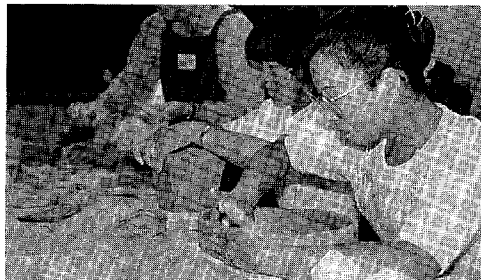

▲昨年の陶芸教室

陶芸教室では初心者の方を対象に、花びんなどを作りながら焼物の基礎を楽しく学びます。

とき 九月六日、十三日、二十日、二十七日、十月四日、十一日（毎週水曜日）午後一時半～四時

ところ 中央公民館

受講資格 六回通して受講できる方なら、どなたでも参加できます。

定員 二十人。なお定員になり次第、締め切らせていただきます。

講師 陶芸家 清水 淳氏

受講料 無料。ただし、教材費として三千五百円

申込先 八月二十六日(土)までに社会教育係へ申し込んでください。

教育委員会

からののお知らせ

初心者の方に

陶芸教室 受講生募集

7月23日日

参議院議員通常選挙 投票日

■投票 ■開票 23日

午前7時～午後6時

各投票所

午後7時半～ 中央公民館中ホール

第十五回参議院議員通常選挙の投票日は、七月二十三日(日)です。あなたの一票を国政に反映させる貴重な機会です。投票日には、必ず投票しましょう。参議院議員通常選挙には、選挙区選出議員選挙と比例代表選出議員選挙があります。

投票できる方

今回の選挙で投票できる人は、昭和四十四年七月二十四日以前に生まれ、今年四月四日以前に幸田町で住民票が作成され、選挙日まで引き続き幸田町に住されている方です。

なお、四月五日以後に他の市町村から転入された方は、幸田町の選挙人名簿に登録されませんので、前住所地で投票してください。

投票の方法

選挙区選出議員選挙

投票用紙に候補者の氏名を一人記入してください。

比例代表選出議員選挙

投票用紙に名簿届出政党の名

称または略称を記載してください。

投票所入場券

投票所へは、選挙管理委員会から郵送された入場券を持参してください。

入場券は、一枚に三人分の入場券が記載されていますので、それぞれ切り離してお持ちください。

投票所入場券を紛失したり、選挙権がある方で投票所入場券が届かなかったりした方は、投票日当日に投票所の受付に申し出れば投票できます。

不在者投票

投票日当日、旅行、仕事などで投票所へ行けないときは不在者投票の制度をご利用ください。不在者投票のできる期間は、七月二十二日まで。

印鑑(投票所入場券配付後は、投票入場券と印鑑)を持って、選挙管理委員会(役場三階、総務課)へお越しください。

受付時間は、土曜日・日曜日を含む毎日午前八時三十分から午後五時までです。

投票場所 あなたの一票が大切です。

| 投票区名 | 区名 | 投票場所 |
|-------|------------|----------|
| 第1投票区 | 長嶺・久保田・坂崎 | 坂崎小学校体育館 |
| 第2投票区 | 大草・高力 | 幸田小学校体育館 |
| 第3投票区 | 鷺田・新田 | わしだ保育園 |
| 第4投票区 | 横落・岩堀 | 中央小学校体育館 |
| 第5投票区 | 芦谷・幸田・荻・三菱 | 荻谷小学校体育館 |
| 第6投票区 | 里・市場・海谷・逆川 | 深溝小学校体育館 |
| 第7投票区 | 六粟・上六粟・桐山 | 上六粟保育園 |
| 第8投票区 | 野場・須美・永野 | 豊坂小学校体育館 |



わか町こうたは健康の町

カメラ・レポート

★身近なでき事や、話題を
企画課・情報係まで

身体障害者ボーリング大会

6月22日(木)、幸田セントラルボウルで幸田町身体障害者ボーリング大会が開催されました。これは、身体障害者のみなさんの福祉向上を推進しようと福祉協会の協力を得て行われています。参加者は95人。競技は、1人2ゲームでその合計点で成績が決まります。優勝(柴田義光さん)、準優勝(朝岡凜さん)、3位(山本洋子さん)

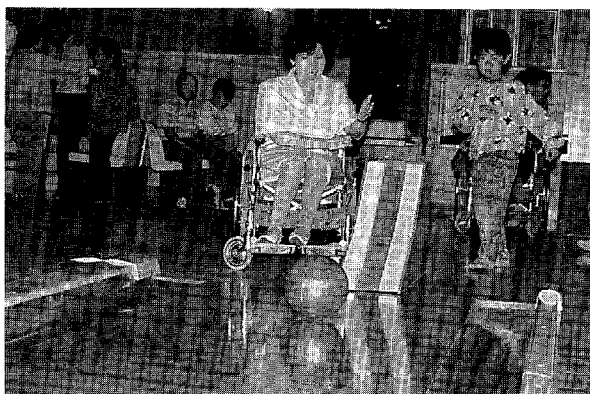

体力づくり家庭婦人ソフトボール大会

6月18日(日)に中央運動場で開催されたこの大会に、芦谷、荻、大草、岩堀、坂崎の5チーム、約80人が参加。試合は、準決勝で芦谷チームを最終回に2対1で逆転サヨナラで下した大草チームが、そのまま勢いにのり、決勝戦で坂崎チームを9対3で破り、2年ぶりに優勝しました。3位は芦谷・岩堀チーム。

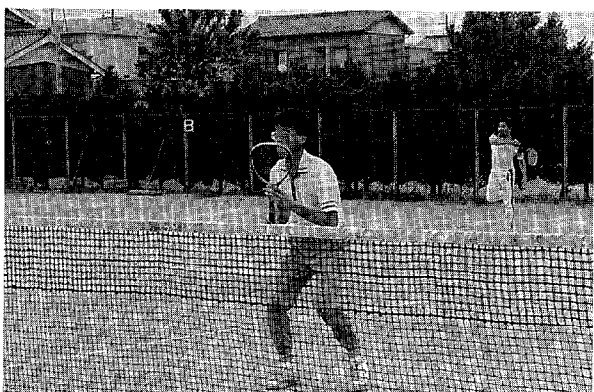
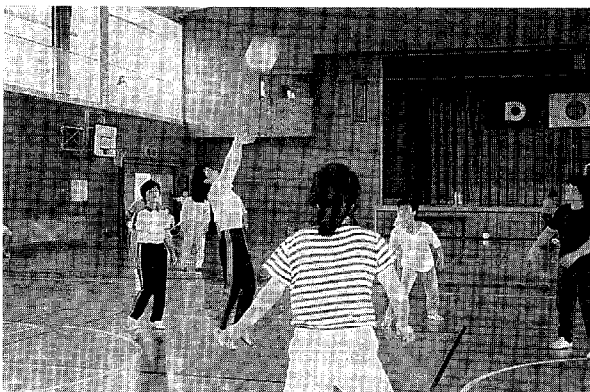

野場区民スポーツ大会

6月25日(日)、豊坂小学校体育館で野場区民スポーツ大会が開催されました。この日は男子のソフトボールも予定されていましたが、あいにくの雨のため女子のビーチバレーだけになりました。バレーボールとは違い、リラックスして行える競技だけに、日ごろバレーボールとは縁のない人も十分楽しむことができました。

体力づくり町民スポーツ大会 軟式テニス男子の部

6月18日(日)、中央テニスコートで体力づくり第23回町民スポーツ大会軟式テニス男子の部が開催されました。大会は、現役の高校生から20歳半ばの選手が多く、プレーにも、はちきれんばかりの若さが、みなぎっていました。優勝(三浦悟・鈴木啓史組)、準優勝(山本清・山本満組)

7月です 食中毒にご用心

梅雨も後半に入り、高温多湿の日が続いています。7月は、食中毒の発生が最も多い月です。楽しいはずの家庭の食事が原因で、家族が食中毒にかかったのでは、主婦の日ごろの努力も水の泡です。

食中毒を防ぐには清潔、迅速、加熱と冷却の3つがポイントになります。

①**清潔** 清潔は衛生の基本です。まな板は、包丁の切り傷がつき、細菌のすみかになります。熱湯をかけたぐらいでは細菌は殺せません。よく洗って2～3時間、日光に当て殺菌しましょう。ふきんも熱湯消毒して、日光で乾かしましょう。

②**迅速** 細菌が繁殖しないように常温に放置せず、なるべく早く調理し、早く食べることです。

③**加熱と冷却** 細菌は37度前後が最適温度ですが、10～60度までは増殖します。冷却して保存する時は、5度以下に。加熱する食品は、内部まで十分に熱を通しましょう。

志賀保健推進員（新田区）

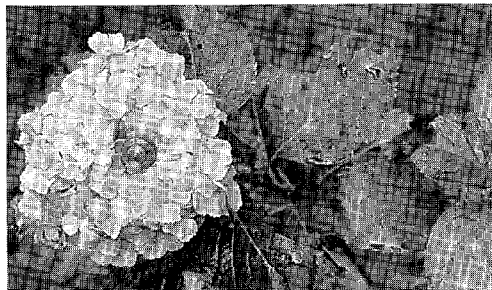

水による事故の応急処置

■人工呼吸

- ① 頭を後ろにそらせ、鼻をつまみ口を大きく開ける。
 - ② 患者の口をふさぐようにし、胸が軽くふくらむまで息を吹き込む。
 - ③ 吹き込むごとに息が入っているか、胸の動きを見て確かめる。
- ポイント
○ 最初は続けて四回吹き込み、後は五秒に一回のリズムで行う。
○ 乳幼児は口と鼻を大人の口で同時にふさぎ、三秒に一回のリズムで行う。

■心臓マッサージ

- ① 患者をかたく平らな所に、あおむけに寝かせる。
 - ② 胸骨の下半分に手のひらを当て、その上にもう一方の手を重ねる。
 - ③ 体重をかけるようにして真下に押す。
- ポイント
○ 胸が四～五センチ程度の力で、一秒間に一回のリズムで繰り返す。
○ 乳幼児の場合は二本の指で、十歳ぐらいまでは片手で、二～三センチ沈むように一分間で百回ぐらい繰り返す。

6月の火災救急件数

| | |
|------|----------|
| 〈火災〉 | 累計(1～6月) |
| 建物 | 0件 (8件) |
| 林野 | 0件 (4件) |
| その他 | 1件 (3件) |
| 合計 | 1件 (15件) |

| | |
|------|------------|
| 〈救急〉 | |
| 急病 | 21件 (140件) |
| 交通 | 11件 (75件) |
| その他 | 13件 (69件) |
| 合計 | 45件 (284件) |

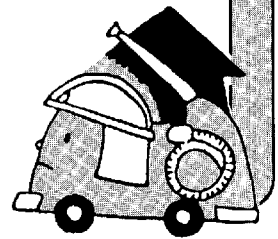

戸籍異動

6月1日～30日届出(順不同)
おめでとございます。(34名)

出生児 父 区

| | | | | | | | | | | | | | | | | | | | | | |
|----|-----|----|----|----|-----|----|----|----|----|----|----|----|----|----|----|----|----|----|----|----|----|
| 山下 | 宮原 | 吉良 | 鷺尾 | 中島 | 黒田 | 坪井 | 松下 | 塩谷 | 大山 | 森下 | 北 | 小田 | 伊奈 | 高須 | 加藤 | 本部 | 石川 | 嶋下 | 高橋 | 鈴木 | 今井 |
| 千尋 | さやか | 果 | 朱美 | 一憲 | 真利奈 | 優樹 | 泰輔 | 智美 | 智也 | 恒平 | 恭成 | 拓哉 | 良純 | 裕史 | 智也 | 裕介 | 真衣 | 愛美 | 悠 | 斎太 | 敬 |
| 誠 | 輝 | 雅 | 勝 | 敏 | 浩 | 雅 | 幸 | 日出 | 尚 | 正 | 克 | 庄 | 道 | 康 | 勝 | 浩 | 進 | 真澄 | 将 | 修 | 祥 |
| 大草 | 大草 | 岩堀 | 横落 | 里 | 芦谷 | 大草 | 岩堀 | 岩堀 | 大草 | 芦谷 | 大草 | 大草 | 大海 | 岩堀 | 市堀 | 芦谷 | 大草 | 市堀 | 永野 | 大草 | 大草 |

住民課

法律相談（無料）

とき 8月26日(土) 午前9時半～正午
 ところ 役場3階 301会議室
 相談員 弁護士 村越 健氏
 ※予約制です。予約は前日の午前11時までに戸籍係まで申し込みください。

消防署

危険物取扱者試験

試験日 8月27日(日)
 試験の種類 全種類
 願書受付 7月12日(水)～7月31日(月)
 (助)消防試験研究センター
 愛知県支部（郵送または持参）
 なお、試験案内書および受験願書は、消防署でお渡しします。
 試験会場 名古屋電気通信工学院

西三河教育事務所

いじめ相談

最近社会問題となっている深刻ないじめの行為を、一刻も早く解消するために、教育事務所では、いじめ相談窓口を開設しています。

- 対象 ○学校内（学級内）・登下校の途中などでいじめに合って苦しんでいる子どもとその保護者
 ○自分の子が他の子をいじめたりして心配している親
 ○自宅の周辺でいじめの問題で苦しんでいる子どもや地域の大人
 ○いじめの問題で苦慮している教職員や教育関係者

受付時間 ○月曜日～金曜日 午前9時～午後4時
 ○土曜日 午前9時～正午
 ただし、毎月第二・第四土曜日は休み

問い合わせ先 愛知県西三河教育事務所 ☎22-0900

安城農業技術センター

園芸講座

とき 7月24日(月) 午後1時～3時半
 ところ 安城農業技術センター
 講座名 自家用野菜の作り方
 定員 100人（定員になりしだい締め切り）
 申込先 安城農業技術センター
 〒446 安城市池浦町境目1
 ☎〈0566〉76-2141

申込期限 7月21日(金)
 申込方法 往復はがきか電話で申し込んでください。

県農業開発公社

農地を売りたい方・買いたい方へ

農業振興地域で、ほ場整備が完了している農用地区域内の農地を1団地おおむね500㎡以上売りたい方は、愛知県農業開発公社をご利用ください。

- 特典 ①譲渡所得が800万円まで特別控除されます。（一般の場合、100万円まで）
 ②適切な価格で買い受けます。
 ③手数料、その他の経費は不要です。

また、愛知県農業開発公社は、農地を買入れたり借り受けて、営農意欲の高い農家に売り渡したり貸し付けできる県知事が認可した唯一の公的団体です。

問い合わせ先

- 愛知県農業開発公社 ☎〈052〉524-2271
 ○西三河事務所農地課 ☎23-1211
 ○幸田町農業委員会 ☎62-1111
 いずれかへ、ご相談ください。

保健課

飼えなくなった犬の引取り

8月7日(月) 午前10時までに印鑑を持って
 8月21日(月) 保健課へお越しください。

| | | | | | | | | | | | | | | | | | | | | | | | | | |
|-------|-------|-------|-------|-------|-------|-------|-------|-------|-------|-------|-------|-----|-------------------|-------|-------|------|-------|-------|-------|------|-------|------|-------|-------|-------|
| 大須賀しづ | 村松 英一 | 玉森 英雄 | 神取 三三 | 小塚 直美 | 齋藤 定夫 | 志賀 令二 | 榎本知恵子 | 市川 文世 | 山本 良雄 | 永井 つた | 宮地 ぬい | 死亡者 | おくりやみ申し上げます。(12名) | 濱田 未来 | 荒木 美保 | 夏目 礼 | 横尾 裕一 | 永見 沙紀 | 永田 祐也 | 酒部 基 | 内田 実里 | 長岡 諒 | 齋藤 愛華 | 仲川 恭平 | 田邊 幸生 |
| 88 | 86 | 49 | 58 | 22 | 73 | 61 | 61 | 32 | 77 | 84 | 78 | 証 | | 隆 | 優 | 正 | 正 | 信 | 勝 | 一 | 茂 | 俊 | 光 | 盛 | 誠 |
| 重男 | 文藏 | フミ子 | つゆ子 | 楠雄 | 智計 | 佳幸 | 智久 | 博己 | 喜代子 | 忠夫 | 証 | | 彦 | | 宏 | 則 | 幸 | 次 | 馬 | 樹 | 和 | 晴 | 敏 | 芳 | |
| 上六栗 | 高力 | 鷺田 | 幸里 | 市場 | 岩堀 | 六栗 | | 横落 | 上六栗 | 鷺田 | | | | 市大場 | 岩谷 | 岩崎 | 市里 | 岩里 | 坂堀 | 坂崎 | | | | 海谷 | |

[7] ■8月の身障者・精薄者相談は、都合により中止いたします。
 ■自衛隊では、若いみなさんの入隊をお待ちしています。詳しくは自衛隊岡崎出張所☎21-7303へ。

当 直 医

診療時間 (午前9時～正午 午後2～6時)

| 8 月 6 日 | | |
|----------|----------|--------------|
| 内科又は小児科 | 村山医院 | 中 島 43-2027 |
| 外 科 | 宇野病院 | 中岡崎 24-2211 |
| 産婦人科 | ミツ根クリニック | 幸 田 62-2055 |
| 皮 泌 科 | 宇野病院 | 中岡崎 24-2211 |
| 耳鼻咽喉科 | 中野医院 | 本町3 22-0261 |
| 眼 科 | 杉浦医院 | 康生東 21-4880 |
| 8 月 13 日 | | |
| 内科又は小児科 | 小出クリニック | 牧御堂 54-5601 |
| 外 科 | 内田病院 | 康生南 21-5171 |
| 産婦人科 | 吉村病院 | 柱 51-1895 |
| 皮 泌 科 | 小出クリニック | 牧御堂 54-5601 |
| 耳鼻咽喉科 | 坂堂医院 | 福寿1 21-6156 |
| 眼 科 | 桐沢医院 | 唐沢1 22-1291 |
| 8 月 20 日 | | |
| 内科又は小児科 | 岡田胃腸科 | 若松東 54-0125 |
| 外 科 | ワンミ医院 | 久後崎 52-8811 |
| 産婦人科 | 加藤病院 | 明大寺本 21-3251 |
| 皮 泌 科 | 岡田胃腸科 | 若松東 54-0125 |
| 耳鼻咽喉科 | 中西医院 | 伊賀7 22-3581 |
| 眼 科 | 小島医院 | 松本1 23-3381 |
| 8 月 27 日 | | |
| 内科又は小児科 | 志賀医院 | 中 島 43-2015 |
| 外 科 | 柴田胃腸科 | 明大寺 51-1938 |
| 産婦人科 | 村川医院 | 十王2 21-4511 |
| 皮 泌 科 | 亀井皮膚科 | 羽 根 53-1128 |
| 耳鼻咽喉科 | 嶋田医院 | 嶋田南 24-6555 |
| 眼 科 | 矢藤医院 | 能 見 21-0641 |

日、祭日の歯科は岡崎歯科医師会館(岡崎市六供町三本松 ☎21-0501)で診療

時間: 午前9時～11時半、午後1時～3時半
保険証を持参してください。

※救急医療の情報は☎21-1133

8 月の夜間歯科緊急当直医

木曜日の夜間 (午後6時～午後9時)

| | | |
|-----|--------------|-------------|
| 3日 | 柴田歯科医院 | 美 合 51-5142 |
| 10日 | 柴田歯科医院 | 六地藏 22-0240 |
| 17日 | 医療法人清雅会シバタ歯科 | 羽 根 51-1114 |
| 24日 | 島田歯科医院 | 矢 作 31-5420 |
| 31日 | 清水歯科医院 | 材 木 22-2257 |

8 月の保健センター行事

☎62-1111 (内線152)

| 行 事 | 日/曜 | 受付時間 | 備 考 |
|---------------------------------|--------------------------------|-------------------|--|
| 4 か月児健診 (1年3月生) | 2(水) | 午後1:00 ～2:00 | 内容-身体測定、内科 診察、集団・個 別のお話 神経芽細胞腫検査用 紙の配布 |
| 8 か月児健診 (63年11月生) | 16(水) | 午後1:00 ～2:00 | 内容-身体測定、内科 健診、集団(育 児・栄養・歯科) 個別のお話 |
| 1歳6か月児健診 (63年1月生) | 1(火) | 午後1:00 ～2:00 | 内容-身体測定、歯科 内科健診、集団 個別のお話 フッ素塗布の予約受 付 |
| 3 歳 児 健 診 (61年7月生) | 11(金) | 午後1:00 ～2:00 | 内容-尿検査、身体測 定、歯科・内科 健診、集団・個 別のお話 |
| 1・2歳児相談 (62年8月生) (63年8月生) | 9(水) | 午前9:30 ～11:00 | 内容-保健婦、栄養士 による健康相 談、身体測定 |
| 育 児 相 談 | 23(水) | 午前9:30 ～11:00 | 対象-乳幼児 内容-保健婦、栄養士 による健康相 談、身体測定 |
| 母 乳 相 談 | 9(水) 23(水) | 午後1:00 ～1:30 | 対象-妊婦、産後3か 月までの母子 内容-妊娠中の母乳の 自己管理の 方法について 個別指導、乳房 マッサージ、個 別相談 |
| 母 親 教 室 | 10(木) | 午後1:00 ～1:20 | 対象-妊婦 妊娠の経過と気をつ けたい病気、妊婦体 操、妊娠中の栄養 |
| フッ素塗布 | 17(木) | 午後1:30 ～2:30 | 歯をきれいにしてく ださい。 |
| 母子手帳交付 | 毎木曜日 3、10、 17、24、 31 | 午前9:30 ～11:30 | 妊婦届け出書を必ず お持ちください。 母子保健に関するお 話 |
| リハビリ テーション | 3(木) 8(火) 17(木) 22(火) | 午後1:30 ～2:00 | 対象-40歳以上で身 体に障害をも つ方 内容-血圧測定・体 操・作業療法的 訓練 |
| エアロビクス | 毎月曜日 7、21、 28 | 午前10:00 ～11:30 | 内容-ビデオ放映 ご自由に参加してく ださい。 |
| 成人健康相談 | 25(金) | 午後1:30 ～2:30 | 内容-血圧、検尿、保 健指導 |

◎乳幼児健診、相談、母親教室、母乳相談には、必ず母子手帳を持参してください。
◎フッ素塗布は、電話予約でもかまいません。(定員50人)