



やさしい
あつたか
いね
いって

在宅障害者 介護研修会

とき 3月18日(火) 午前10時～正午 / ところ つどいの家「社会適応訓練室」
参加資格 在宅介護者（寝たきり老人を含む）のいる家族のかた、ボランティア登録者、
在宅介護関係者、日常生活における介護技術を習得したいかた
定員 30人 / 内容 痴呆についての理解とケア
講師 なごやナースリグループ 保健婦 山中ヤエ子氏 / 受講料 無料
申込み 3月10日(月)までに身体障害者福祉センター「つどいの家」(☎63-2941)へ
お電話ください。

粗大ごみの収集 3月

マナーを守ろう

| 収集日 | 地区 | 収集場所 | 収集日 | 地区 | 収集場所 |
|--------|-----------------|---|----------|---|--|
| 3日(月) | 長嶺 久保田 坂崎 | 長嶺集荷所 山崎前精米所西 坂崎公民館 7番組コミュニティホーム 8番組コミュニティホーム | 13日(木) | 荻 芦谷 里 | 芦谷公民館広場 狭間池南 近藤昭氏宅前 荻農村センター MRC幸田東門内 曲松コミュニティホーム 深溝児童館 岩瀬健太郎氏宅前 |
| 4日(火) | 高力 大草 | 高力第一集積所 神山団地 炉端焼杉駐車場西 大草老人憩の家 馬場池南 幸田小学校東町有地 | 17日(月) | 海谷 市場 | 仲組不燃物置場横 海谷公民館 深溝保育園南 第2ハイツ山本西 |
| 5日(水) | 新田 新鷲田 | 新田老人憩の家 東部秋葉神社 三保田東公園 鷲田公民館 鷲田コミュニティホーム | 18日(火) | 逆川 六栗 | 逆川農村センター前 六栗団地 八幡神社前 六栗整理組合前 |
| 10日(月) | 岩堀 | 大山可燃ごみ収集場横 西脇橋南 岩堀公民館 熊野神社北 内地公園 | 野場 永野 | 石荒公園 東部集会所横 中部集会所 南部集会所 永野防火用水横 | |
| 11日(火) | 横落 | 横落グラウンド | 19日(水) | 桐山 須美 上六栗 | 桐山八幡社 須美公民館 上六栗老人憩の家 |
| 12日(水) | 幸田 芦谷 | 幸田児童館前 本郷防火用水横 | | | |

収集の場所、時間を確認しましょう。

・収集場所に午前8時までに出してください。

・資源物となるものは、廃品回収に出しましょう。

・新聞、雑誌、段ボール、衣類、アルミ缶等。

回収ができないものは、出さないでください。

・タイヤ、塗料、ガスボンベ、バッテリー等は、

販売店に引き取ってもらってください。

次の収集は6月です。

保健推進員



長谷ことさん
(桐山)

アクリルたわしを 使ってみましょう

昨年11月に開催した健康フェスティバル。そのお手伝いも保健推進委員の仕事です。

そのなかに「アクリルたわしの無料配布」のコーナーがありました。アクリルたわしは、洗剤を使わなくても食器の汚れが落ちるので、手荒れの予防になり、また、環境に

もやさしい利点があります。

このアクリルたわしの配布は大勢の人でにぎわい、すべてのかたにお渡しできず、残念でした。また、ほかのコーナーも大変好評で、皆さん健康維持に関心を持ってもらえることが感じられました。

後日、健康フェスティバルの反省会のときに、「洗剤で手荒れがひどかったけど、アクリルたわしを使いはじめたら、手荒れが治った」という電話を町民のかたがたからいただいたと聞きました。少しでも皆さんのお役に立てて良かったと思えました。

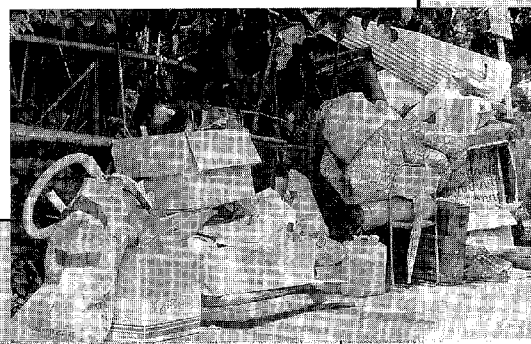

3月1日～7日 春の火災予防運動

火事は怖いぞ

この季節は、空気が特に乾燥し、また、強風の日が多いことから火災が発生しやすくなります。いったん火災になると、急速に延焼拡大して大火となる危険性が極めて大きくなります。このことから、火の取り扱いには、十分注意しましょう。

▽屋外での防火チェック

○たき火やごみの焼却などをする場合は、広い場所で消化用具を備えてから行うとともに、完全に火が消えてしまうまで目を離さないようにしましょう。

○空気が乾燥していたり、強風のときの火気の取り扱いには、細心の注意を払い、たばこの投げ捨てや、子どもへの火遊びをさせないようにしましょう。

また、この運動に併せて、「全国山

火事予防運動」と「車両火災予防運動」も行われます。

▽全国山火事予防運動

○ハイカーやドライバーは、喫煙マナーを守りましょう。

○たき火は、水や土をかけ、完全に消しましょう。

○強風や乾燥しているときは、たき火はやめましょう。

▽車両火災予防運動

○車両内にガソリン等の危険物品の持ち込みはやめましょう。

○車両からのたばこの投げ捨てはやめましょう。

○自動車のボディーカバーは、防災製品を使用しましょう。

問合せ 消防課予防係 602-1111 (内線1992)

119 だより 142

ことしの無災害を願って

消防出初め式

1月5日(日)、寒気の厳しいなか、恒例の消防出初め式を幸田中学校で行いました。会場では、消防団員を始め、消防車、救急車、救助工作車などの分列行進や一斉放水を行いました。新春の空に虹を描いていました。

昨年は、幸田町消防始まって以来最も多い火災件数54件を記録し、忙しい一年でした。ことしは無災害であることを願い、消防職員及び団員は防災への決意を新たにしました。



町長の関団を受ける消防団員

特選おめでとう

愛知県防火作品展

荻谷小学校5年の内田健太郎君が、県主催の少年消防クラブ員防火作品展「習字の部」で、特選の県消防協会会長賞を受賞しました。12月25日水には県庁でその表彰式が行われました。また、入選者は次のとおりです。(敬称略)
 ▲ポスター5年の部 片山美雪(荻谷小) ▲同6年の部 杉浦健人(坂崎小) ▲習字6年の部 内藤亜由子(深溝小)

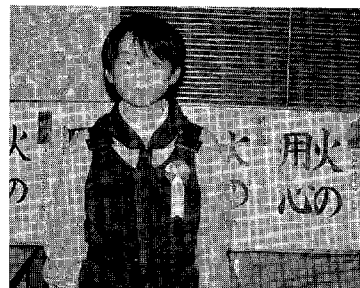

特選受賞の内田くんと作品(右)

1月の火災救急件数

| 火災 | 累計 | (1月) |
|-----|-----|-------|
| 建物 | 0件 | (0件) |
| 森林 | 1件 | (1件) |
| その他 | 1件 | (1件) |
| 合計 | 2件 | (2件) |
| 救急 | 36件 | (36件) |
| 急病 | 14件 | (14件) |
| 交通 | 19件 | (19件) |
| その他 | 19件 | (19件) |
| 合計 | 69件 | (69件) |

INFORMATION

情報あらかると

イベント

春休みに親子体験バスツアーで紙すきを体験してみよう

とき 3月25日(水)午前8時20分(役場玄関前集合)〜午後5時ごろ
雨天決行

行き先 小原村和紙のふるさと・長久手町愛知県児童総合センター

内容 和紙すき(字すき) 体験と施設見学

対象 町内在住の小学生とその親
定員 20人(応募多数の場合抽選)
参加料 無料。ただし、和紙すき体験には、一人千円がかかります。

申込み ハガキに、「バスツアー参加希望」、親子の氏名、学年、住所、電話番号、和紙すきを体験する人数を記入し、2月28日(金)までに、次のところへ郵送してください。
〒444-001 幸田町大字菱池字元林1-1 幸田町総務部企画課(内線3322)

その他 弁当・雨具等は持参ください。

歌の町内ナンバー決定戦
町長杯争奪歌謡選手権に出よう

とき 5月4日(日)午前10時〜
ところ 市民会館つばきホール

定員 120人
部門 一般の部(60歳以下)及びシルバーの部(61歳以上)
参加料 3千円
申込み 3月30日(日)までに中央公民館内幸田文化協会事務局(内線196)へ参加料を添えて申し込みください。

その他 大会当日は自分の歌う曲の入ったカラオケテープを持参してください。

講座

絵本と新しい出会いをしてみませんか

幼児期に大切ないろいろな絵本を、様々な角度から分かりやすく紹介しながら、絵本の持つ力と素晴らしさを体験します。

とき ①3月11日 いろいろな絵本
②18日 子どもの心が表現されている絵本 ③25日 大人も楽しめる絵本 *いずれも火曜日の午前10時〜11時30分

ところ 図書館学習閲覧室
対象 町内在住在勤者
定員 30人(先着順)

講師 大高絵本の会 細貝友江氏
申込み 2月25日(水)午前9時から

書館で電話にて受け付けします。
☎03-00001
その他 託児(1歳以上の子ども)を希望される方は、申し込み時にご連絡ください。

相談

老人健康相談

とき 毎週火・水・金曜日 午前10時〜正午

ところ 老人福祉センター
担当医 相馬健量氏(水・金のみ)
内容 検尿、血圧測定、診察、保健指導

その他 相談を受ける方は健康手帳をお持ちください/曜日は都合により変更することがあります

問合せ 保健課健康係(内線1833)
女性相談
とき 毎月第1・4水曜日 午前10時〜午後4時

ところ 役場1階101会議室
相談員 県女性相談員 内田良子氏
問合せ 福祉課福祉係(内線124)

母子家庭相談
とき 毎月第1・2・3月曜日 午前10時〜午後4時30分

ところ 役場1階福祉課内
相談員 県母子相談員 小坂まり子氏
問合せ 福祉課福祉係(内線124)
身障者・精薄者相談

とき 毎月第2・4火曜日 午前10時〜午後3時
ところ つどいの家相談室
相談員 県身体障害者相談員 志賀坂治氏/県精神薄弱者相談員 山崎恵美子氏
問合せ つどいの家 ☎03-2941

少年相談
とき 毎週火・水・金曜日 午前9時〜午後5時30分

ところ 中央公民館内少年相談室
相談員 加藤忠氏
電話 ☎03-11888

難病相談

とき 相談したい日時を電話予約
ところ 岡崎市医師会相談室
問合せ 岡崎市医師会 ☎052-1572

その他

学校の体育施設の利用には登録申請が必要です

戸籍異動

12.28~1.31届出
(順不同・敬称略)

おめでとうございます

| 出生児 | 保護者 | 区 |
|----------|------|----|
| 平野 奈芽 | 隆 生 | 鷲田 |
| 松本 はな | 政 巳 | 岩堀 |
| コバヤシ アユキ | オスカル | 鷲田 |
| 藤江 健人 | 寿 一 | 坂橋 |
| 安藤 麗華 | 哲 也 | 幸里 |
| 守永 和樹 | 哲 也 | 史里 |
| 重立 和樹 | 清 春 | 人里 |
| 長谷川 誠 | 清 昭 | 守里 |
| 水野 洋希 | 守 大 | 横谷 |
| 西尾 幸希 | 守 大 | 横谷 |
| 松本 京香 | 大 正 | 里 |
| 小島 由都 | 大 正 | 里 |
| 石川 悠希 | 大 正 | 里 |
| 古谷 健 | 大 正 | 里 |
| 小田 健 | 大 正 | 里 |
| 波戸 美由紀 | 大 正 | 里 |
| 永田 千詠 | 大 正 | 里 |
| 越山 るい | 大 正 | 里 |
| 越山 せな | 大 正 | 里 |
| 石原 龍佳 | 大 正 | 里 |
| 平岩 羊 | 大 正 | 里 |
| 加藤 羊 | 大 正 | 里 |
| 加古 羊 | 大 正 | 里 |
| 河野 花 | 大 正 | 里 |
| 岡田 希 | 大 正 | 里 |
| 高井 大 | 大 正 | 里 |
| 中洲 望 | 大 正 | 里 |
| 杉浦 世奈 | 大 正 | 里 |
| 五十川 李奈 | 大 正 | 里 |
| 竹内 夢 | 大 正 | 里 |
| 永島 洋太 | 大 正 | 里 |
| 三好 あすか | 大 正 | 里 |

おくやみ申し上げます

| 死亡者 | 年齢 | 世帯主 | 区 |
|-------|----|--------|----|
| 石川 庄平 | 86 | 石川 兼 | 鷲田 |
| 唐澤 なみ | 77 | 唐澤 秋雄 | 岩堀 |
| 三浦 勇夫 | 58 | 三浦 義基 | 市里 |
| 清水 りお | 91 | 清水 圭司 | 大草 |
| 小川 悦二 | 92 | 小川 基 | 大草 |
| 鴨下 貞二 | 89 | 鴨下 久治 | 大草 |
| 山田 信雄 | 45 | 山田 千波 | 六栗 |
| 山田 俊彦 | 89 | 山田 元 | 芦谷 |
| 山崎 英 | 87 | 山崎 敏朗 | 坂 |
| 磯谷とよみ | 88 | 磯谷 勇 | 岩堀 |
| 齋藤とさみ | 54 | 齋藤 武義 | 坂 |
| 神田つや子 | 83 | 神田 秀生 | 荻 |
| 浅井 弘治 | 78 | 浅井 藤雄 | 岩堀 |
| 石川 義尚 | 63 | 石川 泰史 | 芦谷 |
| 小山 三大 | 83 | 小山 和彦 | 坂 |
| 手嶋 克巳 | 80 | 手嶋 芳樹 | 野場 |
| 伊藤 正信 | 80 | 伊藤 三輪 | 野谷 |
| 杉浦 あき | 87 | 杉浦 康弘 | 須美 |
| 杉浦 ちあ | 78 | 杉浦 庄市 | 野場 |
| 重高八十五 | 85 | 重高 健次郎 | 芦谷 |
| 齋藤 清 | 82 | 齋藤 かな子 | 里 |
| 山本 一夫 | 80 | 山本 豊保 | 芦谷 |

*プライバシー保護のため、希望者のみ掲載しています。掲載希望のかたは、届出時に住民課にお申し出ください。

子ども会や地区のスपोर्टクラブで学校体育施設を利用し、平成9年度も継続する団体は、必ず申請してください。申請には団体責任者の印鑑が必要です。申請がありませんと利用できませんので、ご注意ください。また、新規に利用を希望する団体は、ご相談ください。

受付期間 2月17日(月)～3月28日(金)
問合せ 社会教育課スポーツ係(内線411)

ご存じですか 退職者医療制度

退職してから国保に加入せず、無保険のままのかたはありませんか。サラリーマンは、退職したら会社等の保険を継続する又はご自分の扶養に入るかたを除き、国民健康保険に加入しなければなりません。また、次の表に該当するかたは、退職者医療制度が適用されます。

退職者医療制度の適用を受ける世帯には、退職者の保険証が交付され、医療費のうち窓口で支払った自己負担の割合が、退職被保険者は2割、被扶養者は入院2割、通院3割となります。この適用を受けるかたが70歳になったとき、老人保健医療に切り替わります。なお、退職被保険者が老人保健制度に加入すると、その被扶養者は一般の被保険者となります。

問合せ 住民課国保係(内線115)

退職被保険者

| 被扶養者 | 退職被保険者 |
|--------------------------|--|
| 退職被保険者に扶養されている同一世帯の家族のかた | 厚生年金(老齢年金、通算老齢年金、老齢厚生年金)や共済年金(退職年金、減額退職年金、通算老齢年金、退職共済年金)を受け、その加入期間が20年以上あるか、40歳以後の加入期間が10年以上あるかた |

寄付ありがとうございます (敬称略)

社会福祉協議会へ▽黒柳廣治 未使用はがき/幸田町少林寺拳法連盟 金58、700円/西三河ヤクルト販売㈱ 44、240円/三河観光自動車㈱ 使用済みテレホンカード。

犬を飼えなくなったかたと子犬をほしいかたへ

飼えなくなった犬を毎週月曜日の午前8時30分～10時に保健センターで引き取りますので、印鑑と鑑札を持ってお越しください。

子犬をほしいかたは、動物保護管理センター(豊田市)☎0565-15812523へご連絡ください。また、野犬などでお困りのかたは、同管理センター若しくは岡崎保健所☎221-2501へご連絡ください。

人口動向

| | |
|-----|------------------|
| 総人口 | 32,794人(前月比+15人) |
| 内 男 | 16,671人 |
| 内 女 | 16,123人 |
| 世帯数 | 9,871戸(前月比+3戸) |
| 出生 | 38人(男17人女21人) |
| 死亡 | 25人(男14人女11人) |
| 転入 | 122人(男59人女63人) |
| 転出 | 120人(男63人女57人) |

事故・犯罪

| 事故 | 件数 | 人数 | 累計(1-12月) | 犯罪 | 件数 | 人数 | 累計(1-12月) |
|----|----|------|-----------|-------|-------|----|-----------|
| 死亡 | 2 | (2) | 7 | (6) | 侵入盗 | 3 | 74 |
| 重傷 | 0 | (0) | 2 | (3) | 車両関係盗 | 10 | 64 |
| 軽傷 | 19 | (20) | 183 | (217) | その他 | 9 | 137 |
| 物損 | 68 | | 921 | | 計 | 22 | 275 |

当直医

診療時間（午前9時～正午・午後2～6時）

| 3月2日 | | | |
|---------|-----------|-----|----------|
| 内科又は小児科 | 志貴医院 | 上六名 | ☎53-1485 |
| 外科 | 岡崎南病院 | 羽根南 | ☎51-5434 |
| 産婦人科 | 三河クリニク | 幸田 | ☎62-2055 |
| 皮膚科 | 岡崎南病院 | 羽根南 | ☎51-5434 |
| 耳鼻咽喉科 | 藤田病院 | 鴨田南 | ☎24-6555 |
| 眼科 | 南部眼科医院 | 羽根 | ☎51-5334 |
| 3月9日 | | | |
| 内科又は小児科 | 玄クリニック | 柱 | ☎58-3030 |
| 外科 | 宇野整形外科 | 緑丘 | ☎54-3161 |
| 産婦人科 | 吉村医院 | 柱 | ☎51-1895 |
| 皮膚科 | 宇野病院 | 中岡崎 | ☎21-2211 |
| 耳鼻咽喉科 | 太橋耳鼻咽喉科 | 巨木名 | ☎52-0684 |
| 眼科 | 伊藤眼科 | 亀井1 | ☎21-3313 |
| 3月16日 | | | |
| 内科又は小児科 | 玉木内科 | 江口 | ☎55-8832 |
| 外科 | おおけ整形外科 | 美合 | ☎55-8686 |
| 産婦人科 | 加藤産婦人科病院 | 明大寺 | ☎21-3251 |
| 皮膚科 | 渡辺皮フ科 | 福寿1 | ☎23-8005 |
| 耳鼻咽喉科 | 添谷耳鼻咽喉科 | 鴨田本 | ☎23-0169 |
| 眼科 | 岡田眼科医院 | 八幡1 | ☎21-0134 |
| 3月20日 | | | |
| 内科又は小児科 | 日高医院 | 幸田 | ☎63-1155 |
| 外科 | 築瀬医院 | 洞 | ☎24-0205 |
| 産婦人科 | 大原産婦人科医院 | 土王1 | ☎21-1586 |
| 皮膚科 | 荻須医院 | 籠田 | ☎21-0781 |
| 耳鼻咽喉科 | うじ耳鼻咽喉科 | 土地 | ☎54-2833 |
| 眼科 | 佐野眼科 | 門前1 | ☎21-4909 |
| 3月23日 | | | |
| 内科又は小児科 | 三河クリニク | 幸田 | ☎63-2480 |
| 外科 | 長野整形外科病院 | 明大寺 | ☎25-3888 |
| 産婦人科 | 山中産婦人科 | 中町6 | ☎21-8014 |
| 皮膚科 | 亀井医院 | 伝馬1 | ☎22-5110 |
| 耳鼻咽喉科 | 黒田耳鼻咽喉科医院 | 羽根 | ☎52-0453 |
| 眼科 | 杉浦眼科クリニック | 康生東 | ☎21-4880 |
| 3月30日 | | | |
| 内科又は小児科 | 森セントラル病院 | 中田 | ☎53-7815 |
| 外科 | 宮藤整形外科 | 伝馬3 | ☎21-0555 |
| 産婦人科 | 岡崎産婦人科 | 鴨田本 | ☎21-8191 |
| 皮膚科 | 大竹医院 | 明大寺 | ☎22-1449 |
| 耳鼻咽喉科 | 天野耳鼻咽喉科 | 羽根 | ☎51-8741 |
| 眼科 | 桐瀬眼科 | 唐沢1 | ☎22-1291 |

※保険証をお持ちください。
 ※都合により当直医を変更することもありますので、緊急医療情報センター☎21-1133又は幸田町テレホンサービス☎0120-378981でご確認ください。

平日夜間の内科・小児科・外科は岡崎市医師会公衆衛生センター平日夜間急病診療所（岡崎市亀美北 ☎52-1572）で診療します。
 時間：午後7時30分～午後11時

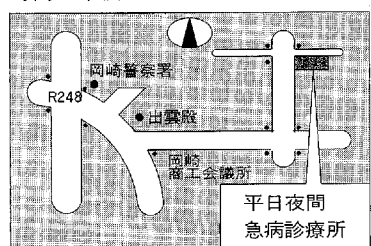

3月の保健センター行事

☎62-6211
 ☎81158
 ☎内線183

◎各種相談は電話でも随時受け付けています。
 ◎離乳食講習に赤ちゃんを連れてみえる必要はありません。
 ◎乳幼児健診、相談、母親教室、母乳相談、母乳相談、フッ素塗布には、必ず母子健康手帳をお持ちください。
 ◎フッ素塗布は、予約制です。（定員30人）

| 行事 | 日/曜 | 受付時間 | 備考 |
|-------------------------|----------------------|------------------------------------|--|
| 4か月児健診 （8年10月生） | 5水 | 午後1:00～2:00 集団の話 (1:00～1:15) | 内容—身体測定、内科健診、集団の話、個別相談 神経芽細胞腫検査用紙の配布 |
| 10か月児健診 （8年5月生） | 27木 | 午後1:00～2:00 集団の話 (1:00～1:15) | 内容—身体測定、内科健診、集団の話、個別相談 |
| 1歳6か月児健診 （7年8月生） | 6木 | 午後1:00～2:00 集団の話 (1:00～1:15) | 内容—身体測定・歯科・内科健診、集団の話、個別相談 フッ素塗布の予約受付 |
| 3歳児健診 （6年2月生） | 14金 | 午後1:00～2:00 | 内容—尿検査・身体測定、歯科・内科健診、集団・個別の話 |
| 育児相談 | 12水 26水 | 午前9:30～11:00 | 対象—乳幼児 内容—保健婦、栄養士による健康相談身体測定 |
| 母乳相談 | 13木 | 午前9:30～11:00 | 対象—妊婦、生後3か月までの母子 内容—妊娠中の母乳の自己管理の方法、乳房マッサージ、個別相談 |
| 母親教室(妊娠編) | 17月 | 午後1:00～1:10 | 妊娠の経過と気をつけたい病気、妊婦体操、妊娠中の栄養 |
| 離乳食講習 | 11火 | 午後1:00～1:30 | 対象—生後2か月～4か月児の母 内容—離乳食の作り方・試食 |
| フッ素塗布 （就学前の乳幼児及びその母） | 28金 | ①午後0:45～ ②午後1:30～ | 内容—歯科健診、乳幼児のフッ素塗布、歯みがき教室 |
| 母子手帳交付 | 毎月曜 毎木曜 （祝日除く） | 午前9:30～11:30 | 母子保健に関するお話 |
| リハビリテーション （申込み制） | 毎火曜 | 午後1:30～3:30 | 対象—40歳以上で身体に障害を持つ人 内容—血圧測定・体操・作業療法的訓練 事前に電話でお問合せください |
| エアロビクス | 毎月曜 | 午前10:00～11:30 | インストラクターによる実技指導で、参加は自由です。 |
| 成人健康相談 | 25火 | 午前9:30～11:00 | 健康に関すること全般（栄養相談も含む） |

夜間歯科緊急当直医

| | | | | | | | |
|--------|------------|-------|----------|--------|--------|------|----------|
| 4日(火) | 深田歯科医院 | 若宮町 | ☎26-4800 | 25日(火) | 中岡崎歯科 | 中岡崎町 | ☎21-0155 |
| 6日(水) | かとう歯科医院 | 若宮町 | ☎23-2101 | 27日(水) | 金山歯科医院 | 中島町 | ☎43-4178 |
| 7日(木) | 小林歯科医院 | 瀬戸町 | ☎25-3588 | 28日(金) | 坂井歯科医院 | 北野町 | ☎32-0044 |
| 11日(火) | 藤田歯科医院 | 福岡町 | ☎51-9003 | | | | |
| 13日(水) | 加藤歯科クリニック | 大平町 | ☎23-1212 | | | | |
| 14日(金) | 近藤歯科医院 | 井ノ口新町 | ☎21-3456 | | | | |
| 18日(火) | クリーン歯科医院 | 鴨田町 | ☎22-8822 | | | | |
| 21日(金) | ほっしょうじ歯科医院 | 法性寺町 | ☎54-5956 | | | | |

診療時間 午後6時～9時

日・祭日の歯科は岡崎歯科医師会緊急医療センター（岡崎市六供町三本松☎21-0501）で診療します。
 時間：午前9時～12時、午後1時～4時