

やさしい いきいき 伸びる 夢

広報こうた

1997
3/16
No.25

お知らせ版

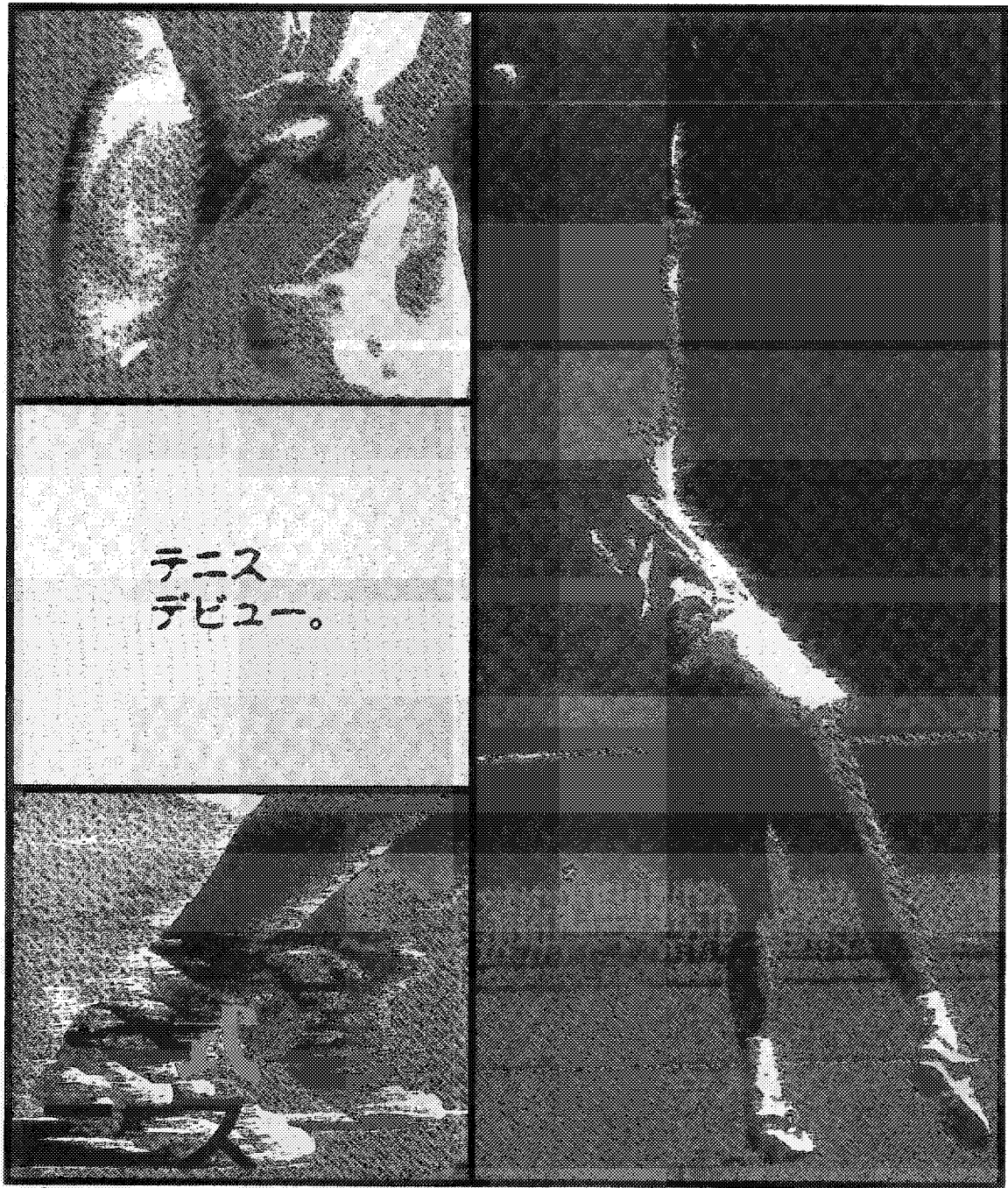

テニス
デビュー。

硬テナイター室 教

とき 4月19日から毎週土曜日 午後6時30分～8時 全8回
 ところ 中央テニスコート 受講料 2,000円
 定員 30人(先着順) 対象 町内在住在勤の主に初級者
 申し込み 社会教育課スポーツ係 ☎62-1111(内線411)

サラリーマン
の
奥さまへ

国民年金の届出を お忘れなく

家事手伝い

●20歳

国民年金加入(資格取得届)

●25歳

サラリーマンと結婚・退職
(種別変更届)

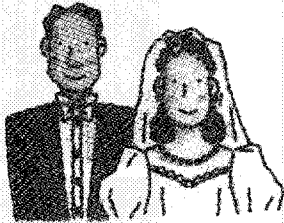

●45歳

自営業をやめ、夫が会社に就職
(種別変更届)

●55歳

夫が退職(種別変更届)

●22歳

会社に就職(種別変更届)



●35歳

夫が退職し、夫婦で自営業
(種別変更届)



●50歳

夫が転職(厚年⇄厚年)
(種別確認届)

●60歳

国民年金卒業

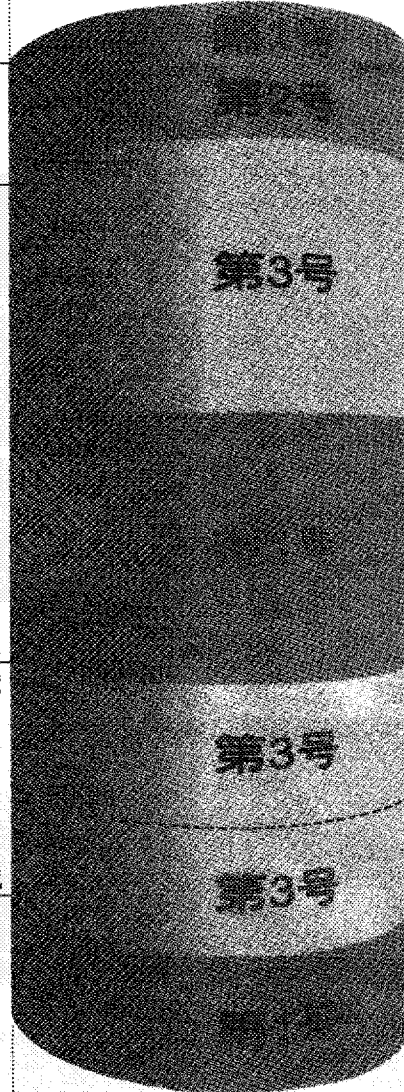

サラリーマンの奥さま、国民年金第3号被保険者の届け出はお済みですか。まだ済んでいないかたは、3月末(日まで)特別届出期間)にお済ませください。未届けですと、年金が受けられなくなりしますので、ご注意ください。

節目、節目の届け出をお忘れなく
サラリーマンの妻(第3号被保険者)の届け出を終えたかたでも、安心は禁物です。上図のように、ご自身の就職、開業、離婚等のほか、扶養者の転職、退職等の場合には、加入の種類が変更になり、そのつど届け出が必要となります。この節目、節目の届け出を忘れると、将来、年金を受けられないこともあります。

被保険者は3種類

日本に住む20歳から60歳までのかたはすべて、国民年金に加入が義務づけられ、次の3種類のいずれかに該当しています。

■ 農林業・自営業・学生・自由業などのかた

■ 職場の年金制度(厚生年金保険・共済組合)に加入しているかた

■ 第2号被保険者に扶養されている配偶者

サラリーマンの妻は、第3号被保険者に該当します。扶養されているかどうかは、健康保険等の被扶養者(年収130万円未満が条件)になっているかどうかで判断します。



昨年発生した山林火災現場

119 だより 143

平成8年の火災・救急出動件数は?

火災出動件数が最高件数を記録
平成8年中に発生した火災は、建物7件、林野24件、車両2件、その他21件の計54件で、平成7年の37件を14件も上回り、火災記録を大幅に更新するという残念な結果となりました。

出火原因では、放火・放火の疑いが22件と最も多くなっています。次にごみ焼却・草焼きが11件、たばこ6件、火遊び・たき火が各4件でした。損害額は、943万円。損害額の92%が建物火災によるものです。死傷者は、逃げ遅れにより、一人が亡くなりました。また、年々増加傾向にある放火・放火の疑いによる火災は、週末の夕刻に多発しています。

みんなで放火されにくい環境づくりと、家庭等における火の取り扱いには、十分注意をしましょう。

幸田町過去10年間の火災件数比較

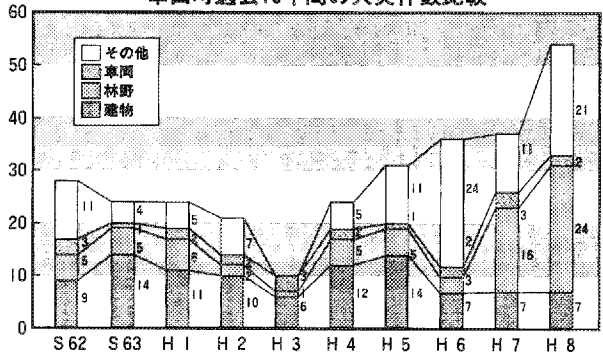

平成8年の救急件数

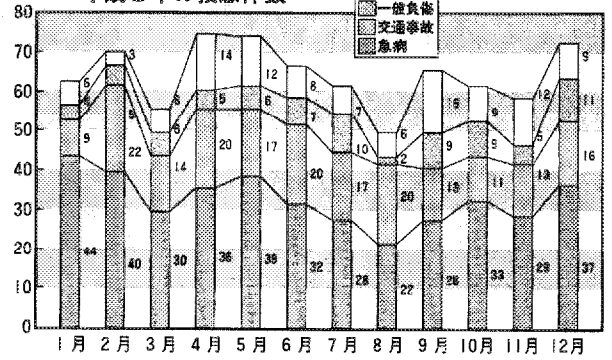

増加する救急出動

平成8年の救急出動件数は、777件でした。種別は、急病398件、交通事故192件、一般負傷79件、その他2件、なかも高齢者の患者数が増加しています。今後、ますます高齢化になる社会で、救急車の出動が増加すると思われる。救急隊員も住民の皆さんの期待にこたえるよう努力していきますので、今後救急車の適切な利用にご協力ください。

2月の火災救急件数

火災	累計(1~2月)
建物	0件 (0件)
林野	0件 (1件)
その他	2件 (3件)
合計	2件 (4件)
救急	
急病	33件 (69件)
交通事故	13件 (27件)
その他	9件 (28件)
合計	55件 (124件)

サレシームの費用
保険料を納める必要がありません
第3号被保険者の保険料は、扶養者が加入している厚生年金保険や共済組合からまとめて拠出されています。
そのためには、届け出が必要ですが
該当した方は、30日以内に「国民年金被保険者資格取得・種別変更・種別確認(第3号被保険者該当)届書」を、住

民課国民年金係に提出してください。
届け出をしないと
第3号被保険者にはなりません
該当していても届け出をしなければ、いつまでも第3号被保険者として認められません。該当しているのに届け出をしていない期間は「保険料を納めていない期間」として扱われ、年金を受けられなくなるときもあります。

国民年金保険料は
前納制度をより利用ください
国民年金保険料は、平成9年4月から月額1万2千800円。これを毎月納めていくと年間15万3千800円になります。しかし、4月中に1年前納すれば、14万9千800円で、差し引き3千710円のお得となります。
問合せ 住民課年金係(内線114)

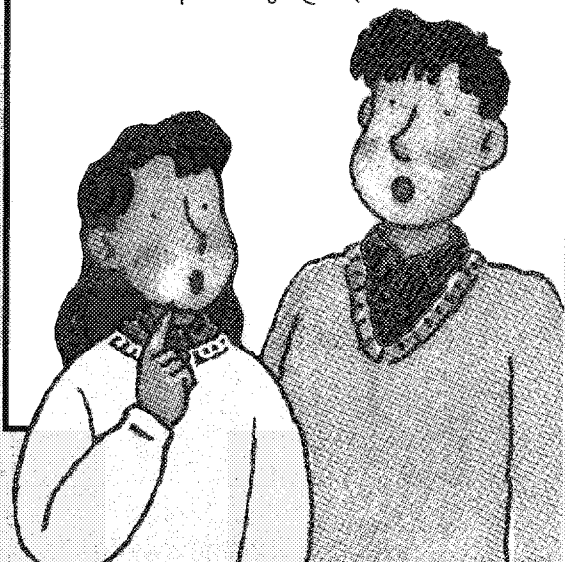

INFORMATION

情報あらかると

イベント

卓球町内ナンバーワンが決定

2月2日(日)に狭谷小学校体育館で開催しました第19回町長杯卓球大会は、41人が出場し、熱戦を展開しました。優勝・2位は次のかたがたです。(敬称略)

- ▽一般の部男子優勝 鈴木豊 2位 杉浦公彦▽同女子優勝 松元亜由美 2位 本多幸子
- ▽中学の部男子優勝 橋史訓(北部中) 2位 吉本慎太郎(北部中)▽同女子優勝 中根梨恵(南部中) 2位 海藤直美(南部中)

講座

国際教室で、英会話や

世界の文化にふれてみませんか

とき 小学生の部 4月26日から
大人の部 4月12日から 月2回
隔週土曜日(全20回) *時間については、それぞれに3コースありますので、問い合わせください。
岩堀公民館

受講料 小学生 千700円/月、大人 2千300円/月
*そのほかに新規受講者は、テキスト代がかかります。
定員 小学生の部 20人、大人の部 各15人(先着順)

申込み 幸田町国際交流協会事務局

☎02-2424へお電話ください。ただし、火・水・金曜日の午前9時30分から午後2時までの受け付けとなります。



身体にいいこととしてみませんか
さわやか健康教室を開催します

内容 血圧・尿・血液・心電図などの検査を行い、体力や生活に合わせて運動や食事についてアドバイスします。また、毎回ウォーキングを中心とした軽い運動を行います。
①あなたの健康度は? ②あなたに合う運動と食生活は? ③みんなで楽しく運動と食事(ヘルシーメニューの試食) ④健康度は上がったかな?の全4回。
とき 毎週火曜日 午前9時~正午
*予約制ですが、教室は、1年を通していつでも受けられますので、火曜日でも都合の良い日をお申し込みください。

ところ 岡崎保健所
受講料 毎回3300円(初回、終回は検査料金1、2500円必要)
申込み 愛知県岡崎保健所事業担当
☎22-2501

文化学園講座で学んでみよう

愛知県労働協会文化学園講座は、一年を通して開催していますので、いつからでも受講できます。

内容 ▽書道科 毎週金曜日(3ヵ月間) 午前10時30分~午後1時
30分 1万1千400円 50人▽日本画科 第1・3木曜日(3ヵ月間) 午前10時~午後2時 20人▽パードカーピング科 第1・3土曜日(3ヵ月間) 午前10時~午後1時 7千200円(材料費別) 40人▽盆栽科 第3日曜日(6ヵ月間) 午前10時~午後2時 2000円(テキスト代別) 20人
ところ 岡崎勤労福祉会館
問合せ 岡崎勤労福祉会館 ☎53-1151

相談

老人健康相談

とき 毎週火・水・金曜日 午前10時~正午

ところ 老人福祉センター
担当医 相馬豊寛氏(水・金のみ)
内容 検尿、血圧測定、診察、保健指導
その他 相談を受けるかたは健康手帳をお持ちください/曜日都合により変更することがあります

問合せ 保健課健康係(内線1800)

女性相談

とき 毎月第1・4水曜日 午前10時~午後4時

ところ 役場1階101会議室
相談員 泉女性相談員 内田良子氏
問合せ 福祉課福祉係(内線124)

母子家庭相談

とき 毎月第1・2・3月曜日 午前10時~午後4時30分

ところ 役場1階福祉課内
相談員 泉母子相談員 小坂まゆみ氏
問合せ 福祉課福祉係(内線124)

身障者・精神者相談

とき 毎月第2・4火曜日 午前10時~午後3時

ところ ついでの家相談室
相談員 泉身体障害者相談員 志賀坂治氏/泉精神薄弱者相談員 山崎恵美子氏
問合せ ついでの家 ☎63-2941

少年相談

とき 毎週火・水・金曜日 午前9時～午後5時30分

ところ 中央公民館内少年相談室

相談員 加藤忠氏

電話相談 ☎63-1-1880

難病相談

とき 相談したい日時を電話予約

ところ 岡崎市医師会相談室

問合せ 岡崎市医師会 ☎52-1-572



食品衛生通関員を募集します

募集人員 250人

内容 県からのアンケートへの回答と不良食品の通報/年3回の通信員会議への出席

応募資格 県内存在の満20歳以上のかた(食品関係業者と家族、公務員、公務員は除く)

任期 平成9年6月1日～平成10年3月31日

申込み ハガキに住所、氏名、性別、年齢、職業、電話番号を記入の上、4月11日(金)まで、〒460010 1 県衛生部食品獣医師課(住所不要)へ郵送ください。☎052-961-1211

犬の集合登録 予防注射を忘れずに

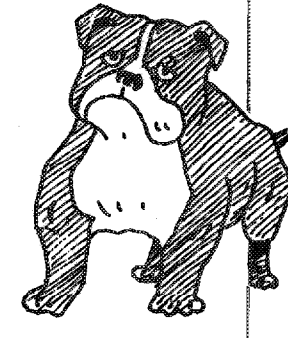

犬の登録 登録は、平成7年4月1日から終生1回になりました。保健所で登録台帳をコンピュータ管理していますので、すでに登録された飼い主の狂犬病予防注射実施の際には、必ず平成9年度狂犬病予防注射実施・登録確認通知書(郵便はがき)を持参してください。

また、犬が死亡したときや所有者が変わったとき又は所有者の住所が変わったときは、必ず保健所又は町保健課へ届け出てください。なお、新たに未登録の犬を飼い始めた場合は、登録が必要で、

予防注射 狂犬病予防注射は、毎年受けなければなりません。都合が悪い場合は、動物病院で受けることもできますが、生後90日以上の子犬は、4月1日から6月30日までを受けてください。対象 生後90日(3か月)以上の犬

注射料金 注射のみ 3,070円/登録と注射 6,070円(いづれも予定)

受け方 予防注射→受付
お願い 異常のある犬は、注射実施前に担当獣医に申し出て下さい。開始直後は大変混雑します。時間を少しずらしてお越しください。

問合せ 保健課環境衛生係(内線181)

知っていますか?犬の習性 犬を正しく飼うために、飼い主はそれぞれの本能や習性についての知識と理解をもち、その飼育の性質や個体差をふまえた飼育方法として行うことが必要です。

妊手術を受けてください。

次のことを必ず守ってください。

- ストレス防止と運動のため、犬種に合わせた十分な散歩
- 放し飼いは、絶対禁止
- ふんの後始末は責任をもって
- むだ吠えをさせない

また、「犬を飼えなくなった」というのは、あまりに無責任です。適正に飼育すると、犬は10年から15年生きる事ができます。新たに犬を飼い始めるかたは、少なくとも10年後の家族構成を考えましよう。子犬が必要でなければ、不妊手術を受けてください。

月	日	会場	時間
4/2	(水)	坂崎公民館	10:00~11:00
		山崎精米所	11:15~11:30
		長嶺コミュニティホーム	11:40~11:55
		高力老人憩の家	13:10~13:50
		農協大草支店	14:05~15:00
4/3	(木)	萩原村センター	10:00~10:30
		戸谷公民館	11:00~11:40
		横濱児童館	13:00~13:40
		鷺田公民館	14:00~15:00
		老人福祉センター	10:00~10:20
4/4	(金)	深溝児童館	10:35~10:50
		深溝老人憩の家	11:10~11:50
		海谷公民館	13:10~13:30
		岩瀬公民館	13:50~14:50
		野場ふれあいセンター	10:00~10:50
4/7	(月)	須美公民館	11:10~11:30
		桐山コミュニティホーム	13:00~13:20
		逆川農村センター	13:30~13:45
		上六栗老人憩の家	14:00~14:20
		六栗公民館	14:35~15:00
4/8	(火)	永野老人憩の家	10:00~10:15
		新田老人憩の家	10:25~10:35
		幸田町保健センター	11:00~11:50
		坂崎公民館	13:10~13:25
5/6	(水)	農協大草支店	13:40~13:55
		鷺田公民館	14:10~14:25
		戸谷公民館	14:40~15:00
		深溝老人憩の家	13:10~13:25
5/7	(木)	上六栗老人憩の家	13:40~13:55
		野場ふれあいセンター	14:10~14:25
		幸田町保健センター	14:40~15:00

「災害ボランティア口座」
ごまかせた

阪神・淡路大震災において、被災地での多くのボランティア団体の活動が高く評価され、これを契機にボランティア活動の支援のための環境整備を求める気運が高まりました。

これに対し、郵政省では、ボランティア活動の支援をするため「災害ボランティア口座」を創設しました。この口座は、非常災害発生時に寄付金の募集をかけるものです。

また、常時「国際ボランティア貯金」を開設しています。これは、利子の20割を寄付金として、開発途上国の人々の福祉向上のために活用されます。詳細は、最寄りの郵便局にお尋ねください。

犬を飼えなくなったかたへ
子犬をほしいかたへ

飼えなくなった犬を毎週月曜日の午前8時30分～10時に保健センターで引き取りますので、田鑑と鑑札を持ってお越しください。

子犬をほしいかたは、動物保護管理センター(豊田市)☎0565-5812333へご連絡ください。また、野犬などでお困りのかたは、回管理センター若しくは回管理センター☎25011へご連絡ください。

乳幼児医療の申請はお早めに

乳幼児医療は、満3歳までの医療費や入院時の食事の自己負担額を公費で負担する制度です。未届けのかたは、福祉課医療係(内線122)へお越しください。

愛知地域公害防止計画が
策定されました

公害防止計画は、環境基本法に基づき、現に公害が著しい地域等を対象に、公害の防止を目的として県が策定する計画です。このたび、本町を含む県下66市町村を計画地域とする「愛知地域公害防止計画」が策定されました(計画期間・平成8～12年度)。

本町においても、この計画に基づき、公害防止策を積極的に推進していきます。

問合せ 保健課環境衛生係(内線181)

阪神・淡路大震災が原因で

西宮市から転入された皆さんへ
西宮市では、被災者の皆さんに対して、次の相談窓口を設けています。また、西宮市政ニュースの必要なかたもお申し出ください。

①住宅相談 西宮市仮設住宅対策室
☎0798-26-8592/西宮市住宅部☎0798-35-3722

保健推進員
だより



植田 マサ子さん
(幸田)

森林浴で
リフレッシュ

気軽にできる健康法、森林浴があります。気忙しい日常生活から離れて緑のなかに入り、心身ともにリフレッシュでき、さらに、樹木が発散する殺菌成分(フィトンチッド)が有害な微生物の活動を抑えて、体の持つ抵抗力を強くしてくれます。

フィトンチッドの効果は、樹木の種類によつて違います。例えば日本に多い松には動脈硬化やぜんそくの発作を防ぐ働きがあり、檜には炎症を抑える効果があることがわかっています。フィトンチッドの発散量は、気温の低い朝夕に多いので、午前の早い時間が森林浴に最適です。そして、緑のなかに奥深く入り、長い時間を過ごすことが必要です。

森のなかを少し汗ばむ程度のウォーキングをしましょう。軽い柔軟体操を合わせて行うと、日ごろの疲れをとることができます。森林浴の効果はすぐには現れませんが、じつくりと時間をかければ健康促進に役立つはずです。さあ、早速始めましょう。

◎その他の相談 西宮市市民相談課

☎0798-35-3100

ご存じですか 愛知労済

愛知労済は、厚生省の許可のもと、「一人は万人のために、万人は一人のために」を基本理念として、共済事業を営む生活共同組合です。

営利を目的としていませんから、少ない掛金で大きな保障が得られます。加入者の保障ニーズに合わせて

各種制度をとりそろえてあります。

問合せ・資料請求 愛知労済☎052-681-7750

地方消費税が導入されます

地方分権の推進や地域福祉の充実等を図るため、都道府県税として「地方消費税」が創設され、4月1日から導入されます。

この税金は、ほとんどすべての国内での商品の販売、サービスの提供

戸籍異動

21~228届出
(順不同・敬称略)

おめでとうございます

出生児	保護者	区
山本 善葉	一二三	坂田
井上 桃佳	英昭	戸谷
鈴木 舞子	均守	坂田
内田 知照	守	坂田
伊藤 美穂	克巳	坂田
松井 祐弥	文志	坂田
徳永 大地	敬裕	坂田
加藤 真佑	裕之	坂田
松橋 将太	圭	坂田
鈴木 平	孝裕	坂田
太田 百柚	誠	坂田
山下 真菜	誠	坂田
都築 和香	基	坂田
藤谷 千尋	弘	坂田
岩崎 智之	弘	坂田
伊藤 大貴	弘	坂田
鈴木 佳	弘	坂田
山下 智	弘	坂田
小嶋 智介	弘	坂田
坂田 典也	弘	坂田
石川 佑貴	弘	坂田
大須賀 和	弘	坂田
志賀 花	弘	坂田
福 聖那	弘	坂田
古藤 亮成	弘	坂田
岩本 唯	弘	坂田
天野 沙梨	弘	坂田

おくりあげます

死亡者	年齢	世帯主	区
鴨下 政夫	85	鴨下 美和	坂田
夏目 一四	82	夏目 誠	坂田
市川 克巳	78	市川 善代	坂田
黒柳 貞治	80	黒柳 孝夫	坂田
中根 富士雄	83	中根 久江	坂田
中條 心志	81	中條 新一	坂田
平岩 松雄	88	平岩 洋一	坂田
山本 崇	86	山本 延二	坂田
成瀬 弘二	75	成瀬 孝行	坂田
下川 一江	81	下川 茂	坂田
中村 政治	88	中村 良男	坂田

*プライバシー保護のため、希望者のみ掲載しています。掲載希望のかたは、届出時に住民課にお申し出ください。

及び輸入される貨物に対して課税されず。なお、納税義務者、課税、非課税、免税等の範囲は、消費税と同一です。

また、税率は、消費税額の25%とされており、消費税率が4月1日から4%に引き上げられることから、消費税率に換算すると1%相当となります。したがって、地方消費税と消費税をあわせると5%となり、商品を買ったり、サービスを受けたりしたときに事業者を支払う代金と一緒に支払うこととなります。

地方消費税の2分の1は市町村に交付されます。地方消費税や市町村への交付金は、都道府県や市町村の貴重な財源として身近な行政にいかれます。

消費税に関する問い合わせは、最寄りの税務署へお気軽にお尋ねください。

問合せ 岡崎税務署 ☎22-6511

障害者・高齢者住宅の整備資金をお貸しします

心身に障害のあるかたやお年寄り暮らししやすい居住環境をつくるにたいだけるよう、専用居室・浴室等の新築、増改築又は改造に必要資金をお貸しします。

受付期間 4月1日(水)～12月19日(金)

対象 県内在住で、自己資金で工事を行うことが困難な次のかた

①障害者：障害者(身体障害者手帳1～4級、療育手帳A又はB、自閉症状群と診断されたかた)又は障害者と同居している親族

②高齢者：60歳以上の親族である高齢者と同居している又は工事完了後1か月以内に同居できるかた

なお、過去にこの資金の貸付を受けたかたは除かれます。

貸付条件 限度額 3百万円/利率 年3% /償還期間 借り受けた翌

月から10年以内/償還方法 半年賦均等償還/連帯保証人 2人

問合せ 愛知県西三河事務所民生課 ☎58-1211

危険物取扱者試験のお知らせ

とき 5月11日(日)

試験の種類 乙種全類、丙種

受付期間 4月1日(水)～7日(月)

受付場所 消防試験研究センター

愛知県支庁へ郵送又は持参してください。

願書 3月18日(水)から消防署にあります。

問合せ 消防本部 ☎62-38821

寄付ありがとうございます (敬称略)

社会福祉協議会へマ(株)池田芸能企画 5万円▽高橋健一 使用済み切手・テレホンカード▽太田さか 千2百円▽山本さん 千2百円

人口動向 [H3.1]

総人口	32,753人(前比-14人)
内 男	16,638人
女	16,115人
世帯数	9,852戸(前比-1戸)
出生	37人(男15人女22人)
死亡	14人(男10人女4人)
転入	72人(男31人女41人)
転出	36人(男69人女67人)

1月の事故・犯罪状況

事故	件数(人)	期間(日)	犯罪	件数	種類
死亡	0 (0)	0 (0)	侵入盗	1	(1)
重傷	0 (0)	0 (0)	車間衝突	6	(6)
軽傷	16 (20)	16 (20)	その他	16	(16)
物損	92	92	計	23	23

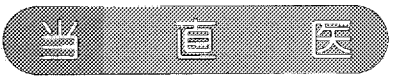

診療時間 (午前9時～正午・午後2～6時)

4月6日		
内科又は小児科	とみた小児科	幸田 ☎63-1180
外科	岸本外科医院	八幡3 ☎22-0926
産婦人科	医療情報センターへ問合せ	☎21-1133
皮膚科	さいとう皮膚科	柱 ☎54-6300
耳鼻咽喉科	西山耳鼻咽喉科医院	幸田 ☎62-8781
眼科	小島眼科クリニック	十王1 ☎25-5155
4月13日		
内科又は小児科	水坂内科医院	羽根 ☎51-1511
外科	野田整形外科クリニック	大和 ☎31-8808
産婦人科	医療情報センターへ問合せ	☎21-1133
皮膚科	中西眼科皮膚科	六名本 ☎58-6711
耳鼻咽喉科	大塚耳鼻咽喉科	上里 ☎26-3314
眼科	鈴木眼科医院	幸田 ☎62-4612
4月20日		
内科又は小児科	志貴こどもクリニック	柱 ☎58-1361
外科	城南整形外科	宮地 ☎54-6686
産婦人科	医療情報センターへ問合せ	☎21-1133
皮膚科	亀井皮膚科	羽根 ☎53-1128
耳鼻咽喉科	西田耳鼻咽喉科	六名東 ☎53-8292
眼科	矢藤眼科	能見 ☎21-0641
4月27日		
内科又は小児科	岡田胃腸科クリニック	若松東 ☎54-0125
外科	岡崎三田病院	欠 ☎22-7501
産婦人科	医療情報センターへ問合せ	☎21-1133
皮膚科	岡田胃腸科クリニック	若松東 ☎54-0125
耳鼻咽喉科	大橋耳鼻咽喉科	上六名1 ☎52-0684
眼科	橋本眼科医院	三崎 ☎53-9904
4月29日		
内科又は小児科	川部内科皮膚科	緑丘 ☎55-3300
外科	首整形外科	石神 ☎24-2828
産婦人科	岡崎産婦人科	鴨田本 ☎21-8191
皮膚科	川部内科皮膚科	緑丘 ☎55-3300
耳鼻咽喉科	康生病院	康生南 ☎21-1340
眼科	ほしの眼科	康生南 ☎28-1411

※保険証をお持ちください。
 ※都合により当直医を変更することもありますので、緊急医療情報センター☎21-1133又は幸田町テレホンサービス☎0120-378981でご確認ください。

平日夜間の内科・小児科・外科は岡崎市医師会公衆衛生センター平日夜間急病診療所(岡崎市奄美北 ☎52-1572)で診療します。
 時間:午後7時30分～午後11時

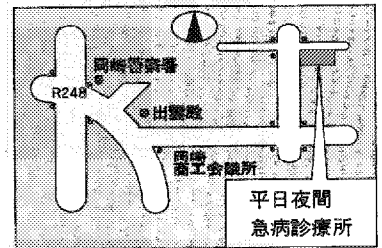

4月の保健セミナー行事

☎62-62-8158
 (内線1-83)

◎各種相談は電話でも随時受け付けています。
 ◎離乳食講習に赤ちゃんを連れてみえる必要はありません。
 ◎乳幼児健診、相談、母親教室、母乳相談、フッ素塗布には、必ず母子健康手帳をお持ちください。

行事	日/曜	受付時間	備考
4か月児健診 (8年11月生)	25(金)	午後1:00～2:00 集团の話(1:00～1:15)	内容-身体測定、内科健診、集团の話、個別相談 神経芽細胞腫検査用紙の配布
10か月児健診 (8年6月生)	17(木)	午後1:00～2:00 集团の話(1:00～1:15)	内容-身体測定、内科健診、集团の話、個別相談
1歳6か月児健診 (7年9月生)	3(木)	午後1:00～2:00 集团の話(1:00～1:15)	内容-身体測定・歯科・内科健診、集团の話、個別相談 フッ素塗布の予約受付
3歳児健診 (6年3月生)	11(金)	午後1:00～2:00	内容-尿検査・身体測定、歯科・内科健診、集团・個別の話
育児相談	9(水) 23(水)	午前9:30～11:00	対象-乳幼児 内容-保健婦、栄養士による健康相談身体測定
母乳相談	10(木)	午前9:30～11:00	対象-妊婦。生後3か月までの母子 内容-妊娠中の母乳の自己管理の方法、乳房マッサージ、個別相談
母親教室(出産前)	21(月)	午後1:00～1:10	妊娠中の歯の手入れ(歯科健診)、出産から産後の生活、新生児の保育について講義
離乳食講習	8(火)	午後1:00～1:30	対象-生後2か月～4か月児の母 内容-離乳食の作り方・試食
フッ素塗布 (健診前の乳幼児及びその母子予約制・30人)	2(水)	①午後0:45～ ②午後1:30～	内容-歯科健診、乳幼児のフッ素塗布、歯みがき教室 1歳6か月児健診後初めてのかたを優先します。 5月7日分の受付は4月4日からです。
母子手帳交付	毎月曜 毎木曜 (祝日除く)	午前9:30～11:30	母子保健に関するお話
リハビリテーション (申込み制)	毎火曜	午後1:30～3:30	対象-40歳以上で身体に障害を持つ人 内容-血圧測定・体操・作業療法的訓練 事前に電話でお問合せください
エアロビクス	毎月曜	午前10:00～11:30	インストラクターによる実技指導で、参加は自由です。
成人健康相談	22(火)	午前9:30～11:00	健康に関すること全般(栄養相談も含む)

夜間歯科緊急当直医

1日(火)	不破歯科医院	柱町 ☎54-5454	18日(金)	シバタ歯科	羽根町 ☎51-1114
3日(木)	壁谷歯科医院	幸田町 ☎63-1070	22日(火)	本多歯科医院	欠町 ☎22-8888
4日(金)	さかきばら歯科	幸田町 ☎62-6161	24日(木)	川部歯科医院	庄司町1丁目 ☎53-2160
8日(火)	不破歯科医院	幸田町 ☎62-0173	25日(金)	島田歯科医院	日名中町 ☎28-2229
10日(木)	神谷浩歯科医院	箱館町 ☎24-8292			
11日(金)	柴田歯科医院	美合町 ☎51-5142			
15日(火)	環 歯 科	戸崎町 ☎54-5151			
17日(木)	神谷歯科医院	細川町 ☎45-5617			

日・祭日の歯科は岡崎歯科医師会緊急医療センター(岡崎市六供町三本松☎21-0501)で診療します。
 時間:午前9時～12時、午後1時～4時