

やさしい いきいき 伸びる 笑ひ

広報こうた

1997
7/16
No.653

お知らせ版



福祉入門教室 ~くらしに活かす介護教室

とき 8月7日(木) 午前9時20分~正午 / ところ 老人福祉センター
内容 寝間着の交換の仕方や体位変換など、これからの身体介護のために必要な実技指導をします。
対象 お年寄りや身体の不自由なかたの介護に関心のあるかた
定員 40人 / 講師 日本赤十字社 櫻井幸子氏 / 受講料 無料
申込み 8月1日(金)までに、社会福祉協議会へお電話ください。 ☎62-1111 内線172

INFORMATION

情報あらかると

イベント

健康の町宣言10周年

田嶋陽子さんがやってくる

本町が「健康の町」を宣言して10周年を迎えました。これを記念し、講演会を開催しますので、ぜひお越しください。

とき 9月13日(土)午後2時開演(開場1時30分)

ところ 町民会館さくらホール

講師 法政大学教授 田嶋陽子さん
演題 「人生を大切に生きるために自立心を向上させる日々の暮らし方」

入場方法 入場は無料ですが、整理券が必要となります。整理券は、

8月12日(火)午前10時から町民会館で先着順に配布します。

問合せ 保健課健康係(内線1800)



矢作川上下流親子バスツアーに参加しよう

とき 8月20日(火)午前9時(役場発)午後4時30分ごろ *雨天決行

行き先 安城産業文化公園(園)パーク、安城市歴史博物館

対象 町内在住の小学生とその親

定員 20人(応募多数の場合は抽選)

参加料 無料(入園・入館も無料)

申込み ハガキに「バスツアー参加希望」、親子の氏名、学年、住所、電話番号を記入し、8月5日(火)までに次のところへ郵送してください。

〒444-001 幸田町大字 菱池字元林1-1 幸田町総務部

企画課企画係(内線322)

その他 弁当、雨具を持ってくる。それ以外の参加の可否は申し込みされたかた全員に通知します。

児童お米教室に行こう

とき 8月27日(火)午前9時

行き先 西尾市農協西部ライスセンター、経済連安城精米工場、餅中

対象 町内在住の小学生と保護者

集合 西三河総合庁舎

定員 100人(応募多数の場合は抽選)

参加料 無料

申込み ハガキに、保護者の氏名、年齢、性別、住所、電話番号と子

119 だより 147

夏本番 花火の事故に気をつけよう

身近な夏風物詩である花火。その中でも、おもちゃ花火の種類には、①炎、火の粉又は火花を出す花火 ②回転する花火 ③走行する花火 ④飛翔する花火 ⑤打ち上げる花火 ⑥爆発音を出す花火 ⑦煙を出す花火 ⑧そのほか、に分類され、それぞれ使用する火薬量が定められています。

これらの花火は、年々技術の向上とともに、炎の鮮やかな色や吹き出し方などがバラエティに富んでいます。たとえば「おもちゃ」とはいえ、花火の原料は火薬であり、正しい取り扱いをしないと、思わぬ事故にもつながります。

安全で楽しく遊ぶために、それぞれの注意書をよく読んで、次のことに注意しましょう。

●花火を人や家に向けたり、燃えやすい物がある場所で遊ばない。

●風が強いときはしない。

●衣服、火がつかないようにする。

●水を用意する。

●大人と一緒に遊ぶ。

●たくさん花火に一度に火をつけない。

●正しい方法で、正しい位置に火をつける。

●花火をポケットに入れておかない。

●吹き出し、打ち上げなどの花火は、途中で火が消えても筒の中をのぞかない。

●花火をほぐして遊ばない。

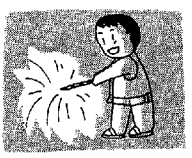

		累計(1月~6月)	
＜火災＞		4件	(6件)
建物		1件	(5件)
林野		0件	(7件)
その他		5件	(18件)
＜救急＞		38件	(193件)
病通		9件	(68件)
交他		24件	(103件)
その他		71件	(364件)

供の氏名、学年、性別を記入し、8月1日から8日までに次のところへ郵送してください。

- ④444 岡崎市明大寺本町1-4 西三河事務所経済課 ☎27-2724

その他 昼食は各自持参のこと



みんながんばった 町民スポーツグラウンド・ゴルフの部の結果

8月8日(日)に、とほね運動場を会場に行つた第31回町民スポーツ大会グラウンド・ゴルフの部。今回は、388人が参加。16ホールでその腕を競いました。3位までの成績は次のとおりです。(敬称略)

- 団体戦▼優勝 坂崎区近藤チーム／2位 高力区A／3位 坂崎区8番組
- 個人戦男子の部▼優勝 近藤功一／2位 谷川清／3位 田境刻次
- 個人戦女子の部▼優勝 市川フミ／2位 鈴木ゆき江／3位 堀川芳江

問合せ 社会教育課スポーツ係(内線411)



講座

在宅看護教室に参加しよう

とき 9月10日(水)、17日(水)、26日(金) 全3回 午後1時30分～4時

ところ 岡崎保健所

定員 50人(応募多数の場合は抽選) 対象 在宅看護教室を初めて受講する方

内容 寝たきり者に関する講義と実技指導

申込み 往復ハガキに、氏名、住所、電話番号、年齢を記入し、8月20日(必着)で次のところへ郵送してください。

- ④444 岡崎市康生通西3丁目30 岡崎保健所在宅看護教室担当 ☎22-2501



老人健康相談

とき 毎週火・水・金曜日 午前10時～正午

ところ 老人福祉センター

担当医 相馬豊氏(水・金のみ)

内容 検尿、血圧測定、診察、保健指導

その他

相談を受ける方は健康手帳をお持ちください。曜日は都合により変更することもあります。

問合せ 保健課健康係(内線1800)

女性相談

とき 毎月第1・4水曜日 午前10時～午後4時

ところ 役場1階101会議室

相談員 県女性相談員 内田良子氏 問合せ 福祉課福祉係(内線124)

母子家庭相談

とき 毎月第1・2・3月曜日 午前10時～午後4時30分

ところ 役場1階福祉課内

相談員 県母子相談員小坂まり子氏 問合せ 福祉課福祉係(内線124)

身障者・精薄者相談

とき 毎月第2・4火曜日 午前10時～午後3時

ところ つごいの家相談室

相談員 県身体障害者相談員 志賀坂治氏／県精神薄弱者相談員 山崎恵美子氏

問合せ つごいの家 ☎63-2941

少年相談

とき 毎週火・水・金曜日 午前9時～午後5時30分

ところ 中央公民館内少年相談室

相談員 加藤忠氏

電話番号 ☎63-11800

その他 面接・訪問も行います。

難病相談

とき 相談したい日時を電話予約

ところ 岡崎市医師会難病相談室

内容 慢性の病気や原因不明で治療方法が確立されていない難治性疾患の相談

問合せ 岡崎市医師会 ☎52-35006

巡回農地相談

とき 8月11日(月)午前10時～午後3時

ところ 役場2階201会議室

相談員 西三河事務所農地課職員 内容 農地転用や農地の権利など農地に関する諸問題について

問合せ 農業委員会(内線216)

西三河地区(巡回)就学相談

とき 8月20日(水)、21日(木) 午後1時30分～4時

ところ 西三河総合庁舎会議室401・会議室402

対象 就学前の障害児の保護者

相談員 西三河地区就学相談員

申込み 7月25日(金)までに、学校教育課学校教育係(内線420)へご連絡ください。



募集

住宅にお困りのかたへ
町営住宅の入居者募集

住宅名 神山住宅(第2種)

募集戸数 1戸

家賃 2万9千円

資格 住宅に困窮していることが明らかなおこと同居親族がいること
と収入基準に適合していること
受付期間 7月28日(月)～8月1日(金)

*申込み多数の場合は抽籤

入居予定日 8月中旬

申込み 都市計画課建築係(内線241)

神山住宅の間取り

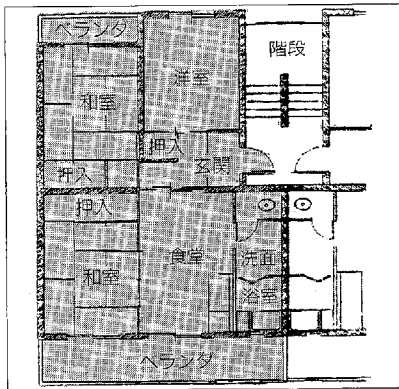

自分の好きな本を絵にしてみよう

図書館では、「読書感想画展」の作品を募集しています。自分の好きな

本を読んで、感動した場面や心に残った場面を絵に描いてみましょう。

対象 小学1～6年生

応募期間 7月23日(木)～9月14日(日)

応募方法 ①本の指定はありません

②用紙は横書きで、1・2年生は八つ切り、3年生以上は四つ切りの画用紙に描いてください。画用紙は図書館にもありますので、ご利用ください。③画材は、絵の具、クレヨン、版画など自由です。④図書館のカウンターにある申込書を書いて、作品と一緒に提出してください。

賞 金賞、銀賞、佳作。また、応募者全員に参加賞を差し上げます。

その他 9月27日から10月12日のあいだ、図書館ギャラリーで作品を展示します。なお、表彰式を、10月5日に行います。

問合せ 図書館 ☎63-0001

岡崎高等技術専門学校を
見学してみよう

県立岡崎高等技術専門学校では、来年3月に高等学校を卒業する生徒とその保護者を対象に、見学会を行います。

とき 7月23日(木) 午後1時～3時

ところ 県立岡崎高等技術専門学校

(岡崎市美合町)

申込み 岡崎高等技術専門学校へ事前
に電話ください。 ☎51-0775

7月から し尿くみ取り料金が変わりました

次の料金表は、平成9年度7月分から適用されるし尿くみ取り料金算定表です。また、これまでの定額制は廃止しますが、収集時期、減免の申請は従来どおりです。これまで毎月収集さ

れているかたなどで、変更等がありましたら、次のところへご連絡ください。
問合せ 保健課環境衛生係(内線182)

し尿くみ取り料金表：従量制

くみ取り量(ℓ)	金額(税込) 円)	くみ取り量(ℓ)	金額(税込) 円)
120	1,000	520	4,360
140	1,170	540	4,530
160	1,340	560	4,700
180	1,510	580	4,870
200	1,680	600	5,040
220	1,840	620	5,200
240	2,010	640	5,370
260	2,180	660	5,540
280	2,350	680	5,710
300	2,520	700	5,880
320	2,680	720	6,040
340	2,850	740	6,210
360	3,020	760	6,380
380	3,190	780	6,550
400	3,360	800	6,720
420	3,520	820	6,880
440	3,690	840	7,050
460	3,860	860	7,220
480	4,030	880	7,390
500	4,200	900	7,560

戸籍異動

6.1~6.30届出
(順不同・敬称略)

おめでとうございます

出生児	保護者	区
成瀬 徳花	文 明	鷺 田
永谷 美育	政 喜	浜 谷
畑田 唯花	信 幸	里
松橋 純也	博	戸 谷
森崎 西	順 哉	坂 崎
鈴木 丞	利 光	鷺 田
東田 浩希	勝 彦	畑 田
野中 健斗	伸 一	高 力
三田 裕衣花	裕 都	里
永井 瀬奈	篤 史	戸 谷
三浦 悠香	裕 司	鷺 田
小林 大基	好 一	草 田
鈴木 晃	芳 博	大 鷺
小川 結衣	秀 信	市 場
宇都 蓮菜	敦 浩	市 場
泉初 美希	千 博	坂 崎
福島 綱太	和 孝	横 野
松田 海	邦 彦	野 鷺
伊澤 佑望	幸 男	鷺 田
田中 紘平	孝 尚	谷 田
内藤 友紀	泰 幸	鷺 坂
長谷 陸華	秀 男	里
小山 夏歩	益 則	教 大
白崎 季幸	孝 行	大 鷺
大須賀 芽衣	秀 泰	戸 谷
加藤 彩	昭 久	大 鷺
栗田 佳穂		
足立 光平		

おくやみ申し上げます

死亡者	年齢	世帯主	区
酒井 まつ	92	酒井 葉	岩 堀
村松 薫	80	村松 俊雄	里
鈴木 健治	76	鈴木 安弘	戸 谷
小山万ゆの	88	小山 幹夫	坂 崎
長谷 幾夫	88	長谷 幾夫	市 場
福吉 とよ	81	福吉 春雄	浜 川
榊原キクヨ	93	榊原 正樹	戸 谷

*プライバシー保護のため、希望者のみ掲載しています。掲載希望のかたは、届け出時に住民課にお申し出ください。

対象の年金 国民年金(老齢福祉年金を言ひ)、厚生年金、船員保険年金、恩給、援護年金、労働者災害

対象 高齢、病弱などのため、郵便局に出向いて年金を受け取ることに不自由されているかた。

*家族による代理受領ができるかたは、対象となりません。ただし、家族と同居している場合でも、家族が日中不在の場合は、お申し出ください。

郵便局では、次のかたに、年金や恩給を支払期ごとに自宅にお届けするサービスを行っています。

対象 高齢、病弱などのため、郵便局に出向いて年金を受け取ることに不自由されているかた。

ご利用ください
郵便局の年金配達サービス



犬を飼えなくなったかたと子犬がほしいかたへ
飼えなくなった犬を毎週月曜日の

犬を飼えなくなったかたと子犬がほしいかたへ
飼えなくなった犬を毎週月曜日の

補償保険年金(国家公務員の)共済年金
申込み お近くの郵便局に申し込みください。また、連絡をいただければ、説明にお伺いします。

問合せ 幸田郵便局 ☎62-05555

消防設備士試験を実施します
試験日 8月31日(日)・9月7日(日)
試験種類 ○31日午前 乙5・6
同午後 甲1・3 ○7日午前 乙1・4・7/同午後 甲4・5
願書受付 7月22日(火)から28日(月)までに(消防試験研究センター愛知県支部へ郵送若しくは持参ください。なお、案内書及び願書は消防本部にあります。)

問合せ 消防課予防係(内線192)

午前8時30分~10時に保健センターで引き取りますので、印鑑と鑑札を持ってお越しください。

子犬がほしいかたは、動物保護管理センター(豊田市) ☎0565-5812626へご連絡ください。また、野犬などでお困りのかたは、同管理センター若しくは岡崎保健所 ☎221-2501へご連絡ください。

寄付ありがとうございました
(敬称略)

社会福祉協議会へ ▼鍋田堅次郎 金2千円 ▼手嶋美智子 金1万円
▼鈴木ゆかり 金2万円 ▼榊口研 使用済切手 ▼大樹会 金5万円 ▼酒井薫 金10万円
▼日本吟城流幡額連絡協議会 金8万4682円 ▼幸田町仏教会 金11万4981円

社会福祉協議会へ ▼鍋田堅次郎 金2千円 ▼手嶋美智子 金1万円
▼鈴木ゆかり 金2万円 ▼榊口研 使用済切手 ▼大樹会 金5万円 ▼酒井薫 金10万円
▼日本吟城流幡額連絡協議会 金8万4682円 ▼幸田町仏教会 金11万4981円

社会福祉協議会へ ▼鍋田堅次郎 金2千円 ▼手嶋美智子 金1万円
▼鈴木ゆかり 金2万円 ▼榊口研 使用済切手 ▼大樹会 金5万円 ▼酒井薫 金10万円
▼日本吟城流幡額連絡協議会 金8万4682円 ▼幸田町仏教会 金11万4981円

人口

総人口	32,721人(毎月増+16人)
内 男	16,567人
女	16,154人
世帯数	9,869戸(毎月増+1戸)
出生	39人(男17人女22人)
死亡	13人(男6人女7人)
転入	97人(男45人女52人)
転出	97人(男56人女41人)

6月中的異動

7月の事故・犯罪

事故	7月(15日)		7月(15日)	
	件数	割合	件数	割合
死亡	0(0)	0(0)	0	0
重傷	0(0)	0(0)	3(3)	3
軽傷	2(15)	68(79)	2	2
物損	68	373	68	68
計			73	73

犯罪	7月(15日)		7月(15日)	
	件数	割合	件数	割合
侵入盗	6	6	6	6
車両関係盗	4	4	4	4
その他	8	8	8	8
計	17	17	17	17

当直医

診療時間（午前9時～正午・午後2～6時）

8月3日	
内科又は小児科	玉木内科 江 門 ☎55-8882
外 科	寺岡クリニック 井 内 ☎58-2500
産婦人科	幸田産婦人科 幸 田 ☎62-8675
皮膚科	亀井医院 伝馬1 ☎22-5110
耳鼻咽喉科	康生病院 康生南 ☎21-1340
眼 科	福樹アイクリニック 羽 根 ☎51-1279
8月10日	
内科又は小児科	三河クリニック 幸 田 ☎63-2480
外 科	細井医院 福 岡 ☎51-1325
産婦人科	医療情報センターへ問合せ ☎21-1133
皮膚科	大竹医院 明大寺 ☎22-1449
耳鼻咽喉科	野瀬耳鼻咽喉科 鴨田南 ☎24-6555
眼 科	鍋田眼科医院 中 島 ☎43-2046
8月17日	
内科又は小児科	日高医院 幸 田 ☎63-1155
外 科	むらかみ整形外科 幸 田 ☎63-2366
産婦人科	医療情報センターへ問合せ ☎21-1133
皮膚科	亀井皮膚科 羽 根 ☎53-1128
耳鼻咽喉科	山本耳鼻咽喉科 蓮 尺 1 ☎21-0359
眼 科	小島眼科クリニック 十 王 1 ☎25-5155
8月24日	
内科又は小児科	とみた小児科 幸 田 ☎63-1180
外 科	佐野外科胃腸科 幸 田 ☎62-5411
産婦人科	医療情報センターへ問合せ ☎21-1133
皮膚科	佐野外科医腸科 幸 田 ☎62-5411
耳鼻咽喉科	水上眼科耳鼻咽喉科 暮 戸 ☎33-2111
眼 科	水上眼科耳鼻咽喉科 暮 戸 ☎33-2111
8月31日	
内科又は小児科	永坂内科医院 羽 根 ☎51-1511
外 科	岡崎南病院 羽根東 ☎51-5434
産婦人科	医療情報センターへ問合せ ☎21-1133
皮膚科	岡崎南病院 羽根東 ☎51-5434
耳鼻咽喉科	中野耳鼻咽喉科 本 町 3 ☎22-0261
眼 科	足立眼科 井 田 ☎22-0219

※保険証をお持ちください。
※都合により当直医を変更することもありますので、緊急医療情報センター☎21-1133又は幸田町テレホンサービス ☎0120-378981でご確認ください。

平日夜間の内科・小児科・外科は岡崎市医師会公衆衛生センター平日夜間急病診療所（岡崎市奄美北 ☎52-1572）で診療します。
時間：午後7時30分～午後11時

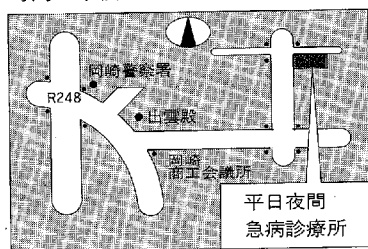

8月の保健センター行事

☎62・62・81158
☎81158
☎81158

◎各種相談は電話でも随時受け付けています。必要時には家庭訪問指導も行います。
◎乳幼児健診、相談、母親教室、母乳相談、フッ素塗布には、必ず母子健康手帳をお持ちください。

行 事	日/曜	受付時間	備 考
4か月児健診 (9年3月20日～4月30日生)	22(金)	午後1:00～2:00 集団の話 (1:00～1:15)	内容-身体測定、内科健診、集団の話、個別相談 神経細胞腫検査用紙の配布
10か月児健診 (8年10月生)	21(木)	午後1:00～2:00 集団の話 (1:00～1:15)	内容-身体測定、内科健診、集団の話、個別相談
1歳6か月児健診 (8年1月生)	7(木)	午後1:00～2:00 集団の話 (1:00～1:15)	内容-身体測定、歯科・内科健診、集団の話、個別相談 フッ素塗布の予約受付
3歳児健診 (6年7月生)	8(金)	午後1:00～2:00	内容-尿検査・身体測定、歯科・内科健診、集団・個別の話
育児相談	20(水) 27(水)	午前9:30～11:00	対象-乳幼児 内容-保健婦、栄養士による健康相談身体測定
母乳相談	21(木)	午前9:30～11:00	対象-妊婦。生後3か月までの母子 内容-妊娠中の母乳の自己管理の方法、乳房マッサージ、個別相談
母親教室(出産編)	18(月)	午後1:00～1:10	妊娠中の歯の手入れ(歯科健診)、出産から産後の生活、新生児の保育について講義
離乳食講習	19(火)	午後1:00～1:30	対象-生後2か月～4か月児の母 内容-離乳食の作り方・試食
フッ素塗布 (就学前の乳幼児及びその母子予約制・30人)	6(水)	①午後0:45～ ②午後1:30～	内容-歯科健診、乳幼児のフッ素塗布、歯みがき教室 次回9月3日分の受付は8月8日からです。
母子健康手帳交付 毎月曜 毎木曜 (祝日除く)		午前9:30～11:30	母子保健に関する相談
リハビリテーション (申し込み制)	毎火曜	午後1:30～3:30	対象-40歳以上で身体に障害を持つ人 内容-血圧測定・体操・作業療法的訓練 事前に電話で問合せください
エアロビクス	毎月曜 (祝日除く)	午前10:00～11:30	インストラクターによる実技指導で、参加は自由
成人健康相談	26(火)	午前9:30～11:00	健康に関すること全般(栄養相談も含む)

夜間歯科緊急当直医

診療時間 午後6時～9時

1日(金)	鈴木歯科医院 井田町 ☎21-4813	21日(木)	シバタ歯科 羽根町 ☎51-1114
5日(火)	むらまつ歯科 緑丘丁目 ☎55-8211	22日(金)	ただうち歯科 東大友町 ☎32-1230
7日(水)	さかきばら歯科 幸田町 ☎62-6161	26日(火)	米崎歯科医院 上地2丁目 ☎54-0880
8日(金)	たかせ歯科 上地1丁目 ☎54-8217	28日(木)	島田歯科医院 日名中町 ☎28-2229
12日(火)	山根歯科医院 八帖町 ☎25-5525	29日(金)	田中小児歯科 稲熊町 ☎22-3000
14日(日)	柴田歯科医院 美合町 ☎51-5142		
15日(金)	竹内歯科医院 康生南1丁目 ☎22-0285		
19日(火)	横田歯科医院 大平町 ☎25-2317		

日・祭日の歯科は岡崎歯科医師会緊急医療センター（岡崎市六供町三本松☎21-0501）で診療します。
時間：午前9時～12時、午後1時～4時