

やさしい いきいき 伸びる びびり

1997
12/16
No.663

広報こうた

お知らせ版



サンタが見える、
空がいい。

大気汚染防止にご協力を

- できるだけ公共の交通機関を利用しましょう。
- 駐停車時の不要なエンジンのアイドリングはやめましょう。
- 暖房温度は上げすぎないようにしましょう。
- unnecessary 照明はこまめに消すなど、省エネルギーに努めましょう。

問合せ 保健環境課 電話 1111(内線111)

年末年始の役場業務日程

役場業務

仕事納め／12月26日(金) 仕事初め／1月5日(月)

幸田駅西第1・2駐車場

無料開放日／12月29日(月)～1月3日(土)
開放内容／有料駐車場の終日無料開放。開放期間中は、管理棟業務を休業します。

年末年始に受け付けている業務

受付場所／役場西側宿口直室
受付内容／①出生届、婚姻届、死亡届などの戸籍届の受付 ②住民票の請求、戸籍謄本の申請
受付時間／午前8時30分～午後5時
※住民票の受付は、本人若しくは本人と同一世帯のかたに限ります。また謄抄本は、夫婦、子、孫、父母、祖父母のものに限ります。交付は、内容審査のうえ本人あてに1月5日以降の郵送となります。

ごみ、し尿収集など

○印は収集日 ×印は休み

業務区名	収集曜日	12/23 火	24 水	25 木	26 金	27 土	28 日	29 月	30 火	31 水	1/1 木	2 金	3 土	4 日	5 月	6 火	7 水	
可燃物 (燃えるごみ)	長嶺・久保田・坂崎・大草・高力・鷺田	月	木	○				×			×				○			
	岩堀・新田・横落・荻・芦谷・幸田・野場・永野	火	金	○		○			×			×					○	
	里・市場・海谷・須美・六栗・上六栗・桐山・逆川	水	土	○			○				×			×				○
不燃物 (燃えないごみ) (資源ごみ)	長嶺・久保田・坂崎・大草・高力・荻	月						×								○		
	鷺田・岩堀・横落	火	○						×								○	
	芦谷・幸田・里	水		○						×								○
	市場・海谷・逆川	木			○						×							
新田・野場・永野・須美・六栗・上六栗・桐山	金				○							×						
し尿収集		○	○	○	○	○	○	○	○	×	×	×	×	×		○	○	○
浄化槽清掃		○	○	○	○	○	○	○	○	×	×	×	×	×		○	○	○

漏水当番

月日	店名	電話	備考
12月27日(土)	(有)小玉設備工業	62-1936	そのほか 屋外の漏水は左記当番店へ
28日(日)	辻村工業幸田営業所	62-3811	
29日(月)	幸設工業(有)	63-1420	
30日(火)	小池管工(有)	62-0170	
31日(水)	林建設(株)	62-2566	
1月1日(木)	いなり家商店	62-1681	
2日(金)	(有)糟谷工業所	62-0339	
3日(土)	鈴木鉄工所	62-0168	
4日(日)	永井設備	62-1229	
5日(月)	(株)小田設備	62-2040	
6日(火)	山本設備	62-1248	

各施設の休館期間

施設名	12月				1月					
	27	28	29	30	31	1	2	3	4	5
中央公民館										
郷土資料館										
勤労者体育センター										
さくら会館										
老人福祉センター										
生きがいセンター										
つどいの家										
町民会館										
図書館										

初日の出を拝むなら
〈観光道路夜間営業〉

三ヶ根スカイライン／12月31日(水)午後11時～1月1日(木)午前8時
三河湾スカイライン／1月1日(木)午前4時～午前8時

INFORMATION

情報あらかると

イベント

感動をあなたに
オペラの世界へようこそ

とき 2月1日(日) 午後2時

ところ 町民会館さくらホール

出演者 ソプラノ 松本美和子／バ
リトン 稲垣俊也ほか

曲目 歌劇『蝶々夫人』第2幕『あ
る晴れた日』ほか

入場料 前売 千円／当日 千五百
円／学生 上記の半額 全自由
席

そのほか オペラに関する楽しいト
ークもあります

問合せ 町民会館 ☎63-1111

図書館からメリークリスマスノ
クリスマスおはなし会において

とき 12月25日(木) 午前10時～▼就
園前の幼児 午後2時～▼園児と
小学生(低学年)

ところ 図書館おはなしのへや

内容 絵本や紙芝居のよみかき
定員 なし(ただし、会場が満員に
なつた場合は、入室を遠慮願う
こともあります)

入場料 無料

そのほか サンタクロースからのプ

プレゼントもあります。
問合せ 図書館 ☎63-00001

まるで生きてるみたい
人形劇ひとりの芝居がやってくる

とき 12月21日(日) 午後2時

ところ 図書館おはなしのへや

演目 『なかよし』『シモンとフープ
ルおばちゃん』

定員 なし(ただし、会場が満員に
なつた場合は、入室を遠慮願う
こともあります)

入場料 無料

問合せ 図書館 ☎63-00001

相談

老人健康相談

とき 毎週火・水・金曜日 午前10
時～正午

ところ 老人福祉センター

担当医 相馬駿章氏(水・金のみ)

*火曜日は、保健婦・看護婦の健
康相談となります

内容 検尿、血圧測定、診察(水・
金のみ)、保健指導

そのほか 相談を受けるかたは健康
手帳をお持ちください／曜日は都
合により変更する場合があります。

問合せ 保健課健康係(内線1003)

119

だより

152

暖房器具による 火災を防ごう

ひと冬を一緒に過ごす暖房器
具も、その使用方法や使用する
場所が適切でないと火災にな
り、大切な財産や尊い生命を奪
うこととなります。

火災の多くは、ストーブの上
に干した洗濯物がストーブに落
下したり、石油ストーブに火を
つけたままカートリッジタンク
に給油したりするなど、使う人
の不注意により発生しています。
ストーブを置く場所のチェック
○カーテンやふすまに近すぎな
いか
○棚から物が落下する恐れはな
いか
○洗濯物の乾燥など、暖房以外
に使用していないか

○日ごろの点検や手入れの仕方
は、器具の取扱説明書をよく読
んで、正しい方法ですることが
大切です。
万一火がつきにくかったり、
変なにおいがしたり、少しでも

異常が認められる場合には、専
門の業者にみてもらいまし
う。

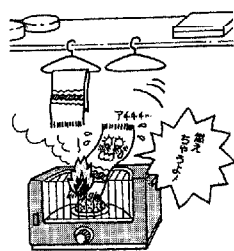

危険物取扱者保安講習

とき 2月3日(火)～6日(金)
ところ ワイルドあいち
受付期間 1月6日(火)～20
日(火)までに御愛知県危険
物安全協会連合会へ申込
しください。
そのほか 受講案内及び申
請書の送付等があります。
問合せ 消防課予防係(内
線1002)

11月の火災救急件数

火災	物野	建林	その他	合計	累計(1月～11月)
0	0	0	0	0	0
0	0	0	0	0	0
0	0	0	0	0	0
0	0	0	0	0	0
38	11	16	65	38	(346件)
11	11	16	65	11	(132件)
16	16	16	65	16	(180件)
65	65	65	65	65	(658件)

女性相談

とき 毎月第1・4水曜日 午前10時〜午後4時
ところ 役場1階101会議室

相談員 県女性相談員 内田良子氏

問合せ 福祉課福祉係(内線124)

母子家庭相談

とき 毎月第1・2・3日曜日 午前10時〜午後4時30分
ところ 役場1階福祉課内

相談員 県母子相談員小坂まり子氏

問合せ 福祉課福祉係(内線124)

少年相談

とき 毎週火・水・金曜日 午前9時〜午後5時30分
ところ 中央公民館内少年相談室

相談員 加藤忠氏

電話相談 ☎63-111888

そのほか 面接及び訪問もを行います。

難病相談

とき 相談したい日時を電話予約
ところ 岡崎市医師会難病相談室

内容 慢性の病気や原因不明で治療方法が確立されていない難治性疾患の相談

問合せ 岡崎市医師会 ☎52-333366

身障者・精薄者相談

とき 毎月第2・4火曜日 午前10時〜午後3時

とき 1月14日(水) 午後2時〜4時
ところ 岡崎保健所

内容 お子さんのアトピー性皮膚炎で悩んでいる保護者への専門医による面接相談

問合せ 岡崎保健所 ☎22-25001

アトピー性皮膚炎相談

とき 毎月第1号の農用地利用改善団体である鷺田・東部農業集落改善組合(鈴木三男組合長 役員12人)が、11月5日に東京の農林水産省で行われた全国構造政策推進大会で、奨励賞を受賞しました。

本組合は、地区内の農業を楽しく楽に行う「集落農場」の利用調整や転作のプロックローテーションを行うなど、集落全体による水田営農に取り組んでいます。また、これは、

明日の農業を築く取り組みが評価されました



そのほか

菱池字蓮池地内で、ひまわりと「アトピー」を植え、転作後の景観整備に役立っています。こうした取り組みが評価され、今回の受賞となりました。おめでとございます。

問合せ 産業課農政係(内線215)

犬を飼えなくなったかたの子犬がほしいかたへ

ごついても飼えなくなった犬を毎月曜日(午前8時30分〜10時)に保健センターで引き取りますので、鑑札を持ってお越しください。

また、子犬がほしいかたは、動物保護管理センター(豊田市) ☎0565-5812323へご連絡ください。

そのほか、野犬などでお困りのかたは、同管理センター若しくは岡崎保健所 ☎22-25001へご連絡ください。

問合せ 保健課環境衛生係(内線181)

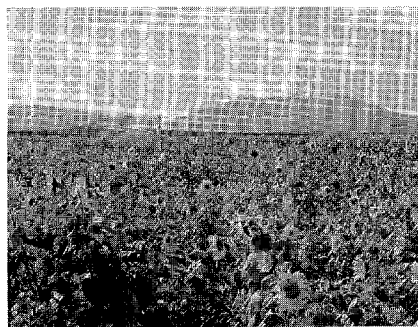

一面に咲いたひまわり。話題となり多くのかたが訪れました。

排水設備工事責任技術者・配管工の資格試験及び講習会を行います

「責任技術者 配管工」
受付 1月9日(金)〜16日(金)
講習 1月23日(金)〜28日(金)
試験 1月30日(金)

受験資格 ①高等学校又はこれ同等以上の学校で、正規の土木建築に関する課程を修めて卒業し、3年以上、上下水道に関する技術上の実務に従事した者 ②引き続き5年以上、上下水道に関する技術上の実務に従事した者

問合せ 下水道課庶務係(内線2605)

統計調査にご協力を

「工業統計調査」と「石油等消費構造統計調査(製造業・商業)」が、12月31日現在で、全国一斉に実施されます。これにより、正確な工業の姿やエネルギー消費の姿が明らかになり、その結果は、国・県・市区町村の行政施策の基礎資料や国民生活の幅広い分野で利用されます。

調査の対象となる事業所には、知事から任命された統計調査員が、12月下旬から1月にかけてお伺いします。この協力を願っています。

なお、調査票の内容は、統計法により厳重に保護され、統計作成の目的以外に使用することはありません。

戸籍異動

11.1~11.28届出
(順不同・敬称略)

おめでとうございます

出生児	保護者	区
井上 桃花	雅 夫	田 谷
塩見 健太	剛	芦 谷
カドマツコ ナカミツコ ナカミツコ	アノアス アノアス アノアス	大 草
山田 咲良	健 次	落 田
市川 舜也	欽 也	谷 堀
柴田 友恵	靖 至	幸 岩
谷山 有貴	重 男	岩 高
立川 大樹	松 太	高 市
甲村 麻衣	恒 昭	六 幸
近藤 恒也	淳	坂 芦
三浦 光	砂田男	里 田
天野 楓子	照 盛	菅 岩
三浦 明美	夫 史	幸 大
石川 梨弥	孝 滋	草 田
保田 航輝	康 裕	田 草
小林 祐也	美 人	草 田
安藤 名和	清 浩	草 田
都築 由馬	慎 一	草 田
山本 真奈	武	草 田
小林 希		草 田

おくやみ申し上げます

死亡者	年齢	世帯主	区
加藤 さみ	86	加藤 哲郎	幸 田
齋藤 ヒロ	91	齋藤 菊夫	市 場
山下 昭子	70	山下 昭子	大 草
谷川 幸市	71	谷川 幸市	高 力
小山 ミネ	98	小山 守	坂 崎
鈴木 由男	78	鈴木 和男	岩 堀
足立 義光	82	足立 ふみ	大 草
片桐 良三	83	片桐 和夫	高 力
稲吉 キ又	73	稲吉 敬一	六 栗
井ノ浦重雄	49	井ノ浦重雄	坂 崎
鈴木 はつ	78	鈴木 正夫	芦 谷
磯部 辰夫	81	磯部 文夫	太 草

*プライバシー保護のため、希望者のみ掲載しています。掲載希望のかたは、届け出時に住民課にお申し出ください。

平成9年中に、建て替えや取り壊しなどにより家屋の滅失があったかたは、早めに「家屋滅失届」を提出してください。提出されませんと、誤って平成10年度も課税される恐れがあります。ただし、平成9年中に新築又は増築家屋が完成し、町職員が家屋評価に伺ったときに、滅失届を提出されたかたは、再び提出する

幸田町林業振興会が、平成10年春植栽用の山林苗木(ヒノキ、スギ、マツ、肥料など)のあつせんを行いますので、購入希望のかたは、1月14日(水)までにお申し込みください。申込み 産業課農政係(内線216)

山林苗木をあつせんします
問合せ 企画課情報係(内線323)

被扶養者	退職被保険者
退職被保険者に扶養されている同一世帯のかた(所得制限有)	厚生年金(老齢年金、通算老齢年金)や共済年金(退職年金、減額退職年金、通算老齢年金、退職共済年金)を受け、その加入期間が20年以上あるか、40歳以後の加入期間が10年以上あり、受給権が発生しているかた

必要はありません。
問合せ 税務課固定資産税係(内線1355)
保存ですか
国保の退職者医療費制度
退職等により国民健康保険に加入して、次の表に該当するかたは、退職者医療制度が適用されます。

愛のバトロール運動を行います
青少年の健全な育成を願い、県民運動期間中、ごの子にも わが子と同じ 声をかけをスローガンに、バトロール活動を行います。皆さんも、青少年に「愛のひと声」をかけたいただきますようお願いいたします。
期間 12月20日~1月10日
問合せ 社会教育課生涯学習係(内線413)

退職者医療制度に該当すると、病院の窓口で支払う自己負担の割合が、退職被保険者は2割、被扶養者は入院2割、通院3割とお得になります。また、該当者が70歳になると、老人保健医療に変わります。ただし、退職被保険者が老人保健医療に変わると、被扶養者は70歳未満の場合、一般の被保険者と同じ入院も3割負担に戻ります。
問合せ 住民課国保係(内線115)

人口動向

1997.12.1

総人口	32,789人(前月比+5人)
内	
男	16,588人
女	16,201人
世帯数	9,916戸(前月比+8戸)
出生	28人(男13人女15人)
死亡	14人(男7人女7人)
転入	112人(男56人女56人)
転出	118人(男70人女48人)

11月の異動

10月の事故・犯罪状況

事故	件数	死者	重傷	軽傷	物損
死亡	0(0)	1(1)			
重傷	0(0)		5(5)		
軽傷	4(14)			124(147)	
物損	74				798

犯罪	件数	死者	重傷	軽傷
侵入盗	11			49
車両関係盗	3			37
その他	18			117
計	32			203

当直医

診療時間（午前9時～正午・午後2～6時）

1月1日			
内科又は小児科	金山医院	野畑	☎51-9106
外科	むらかみ整形外科	幸田・高力	☎63-2366
産婦人科	金山医院	野畑	☎51-9106
皮膚科	長谷川医院	伊賀新	☎23-1871
耳鼻咽喉科	天野耳鼻咽喉科	羽根	☎51-8741
眼科	小島眼科医院	松本 1	☎23-3381
1月2日			
内科又は小児科	鈴木更生医院	幸田・青谷	☎62-0020
外科	岡崎南病院	羽根東	☎51-5434
産婦人科	加藤産婦人科病院	明大寺本	☎21-3251
皮膚科	岡崎南病院	羽根東	☎51-5434
耳鼻咽喉科	天野耳鼻咽喉科	羽根	☎51-8741
眼科	岡田眼科医院	八幡 1	☎21-0134
1月3日			
内科又は小児科	鈴木内科	幸田・菱池	☎62-8181
外科	宇野整形外科	緑 丘	☎54-3161
産婦人科	大原産婦人科医院	十王 1	☎21-1585
皮膚科	渡辺皮膚科	福寿 1	☎23-8005
耳鼻咽喉科	岡田耳鼻咽喉科医院	八幡 1	☎21-0134
眼科	佐野眼科医院	門前 1	☎21-4909
1月4日			
内科又は小児科	山崎内科	幸田・菱池	☎62-5225
外科	おおくぼ整形外科	美 合	☎55-8686
産婦人科	山中産婦人科	中町 6	☎21-8014
皮膚科	荻須医院	笹田	☎21-0781
耳鼻咽喉科	天野耳鼻咽喉科	上六本 1	☎52-0684
眼科	小島眼科医院	松本 1	☎23-3381
1月11日			
内科又は小児科	岡田内科	若松東	☎54-0125
外科	竜美ヶ丘整形外科	竜美中	☎54-1515
産婦人科	医療情報センター	関合せ	☎21-1133
皮膚科	岡田皮膚科クリニック	若松東	☎54-0125
耳鼻咽喉科	黒田耳鼻咽喉科	羽根	☎52-0453
眼科	橋本眼科医院	三崎	☎53-9904
1月15日			
内科又は小児科	川部内科	緑 丘	☎55-3300
外科	共立病院	羽根	☎51-0660
産婦人科	岡崎産婦人科	鶴田本	☎21-8191
皮膚科	川部内科	緑 丘	☎55-3300
耳鼻咽喉科	康生病院	康生南	☎21-1340
眼科	はしの眼科	康生南	☎28-1411
1月18日			
内科又は小児科	宮地医院	村	☎51-3386
外科	寺岡クリニック	井内	☎58-2500
産婦人科	医療情報センター	関合せ	☎21-1133
皮膚科	松下医院	明大寺	☎51-5094
耳鼻咽喉科	松下医院	明大寺	☎51-5094
眼科	鍋山眼科医院	中島	☎43-2046
1月25日			
内科又は小児科	柱百小児科	柱百	☎51-4076
外科	細井医院	福岡	☎51-1325
産婦人科	医療情報センター	関合せ	☎21-1133
皮膚科	きとう医院	滝	☎46-2133
耳鼻咽喉科	島田耳鼻咽喉科	松馬 1	☎21-3887
眼科	桐岡アイクリニック	羽根	☎51-1279

※保険証をお持ちください。
※都合により当直医を変更することもありますので、緊急医療情報センター☎21-1133又は幸田町テレホンサービス☎0120-378981でご確認ください。

平日夜間の内科・小児科・外科は岡崎医師会公衆衛生センター平日夜間急病診療所（岡崎市竜美北 ☎52-1572）で診療します。
時間：午後7時30分～午後11時

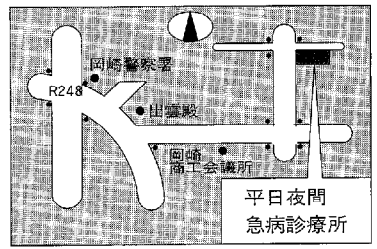

1月の保健センター行事

☎62-8111
☎62-8158

◎各種相談は電話でも随時受け付けています。必要時には家庭訪問指導も行います。
◎離乳食講習に赤ちゃんを連れてみえる必要はありません。
◎乳幼児健診、相談、母親教室、母乳相談、フッ素塗布には、必ず母子健康手帳をお持ちください。

行事	日/曜	受付時間	備考
4か月児健診 (9年9月生)	23(金)	午後1:00～2:00 集团の話 (1:00～1:15)	内容 身体測定、内科健診、集团の話、個別相談 神経芽細胞腫検査用紙の配布
10か月児健診 (9年3月生)	22(木)	午後1:00～2:00 集团の話 (1:00～1:15)	内容 身体測定、内科健診、集团の話、個別相談
1歳6か月児健診 (8年6月生)	8(木)	午後1:00～2:00 集团の話 (1:00～1:15)	内容 身体測定・歯科・内科健診、集团の話、個別相談 フッ素塗布の予約受付
3歳児健診 (6年12月生)	9(金)	午後1:00～2:00	内容 尿検査・身体測定、歯科・内科健診、集团・個別の話
育児相談	14(水) 28(水)	午前9:30～11:00	対象 乳幼児 内容 保健婦、栄養士による健康相談 身体測定
母乳相談	8(木)	午前9:30～11:00	対象 妊婦。生後3か月までの母子 内容 妊娠中の母乳の自己管理の方法、乳房マッサージ、個別相談
母親教室(妊娠編)	19(月)	午後1:00～1:10	妊娠の経過と気をつけた病気、妊婦体操・妊娠中の栄養
離乳食講習	13(火)	午後1:00～1:30	対象 生後2か月～4か月の母 内容 離乳食の作り方・試食
フッ素塗布 (就学前の乳幼児及びその親子予約制、30人)	7(水)	①午後0:45～ ②午後1:30～	内容 歯科健診、乳幼児のフッ素塗布、歯みがき教室 次回2月4日分の受付は1月9日からです。
母子健康手帳交付	毎月曜 毎木曜 (祝日除く)	午前9:30～11:30	母子保健に関する相談 妊娠届出書をお持ちください。
リハビリテーション (申し込み制)	毎火曜	午後1:30～3:30	対象 40歳以上で身体に障害を持つ人 内容 血圧測定・体操・作業療法的訓練 事前に電話で問合せください
エアロビクス	毎月曜 (祝日除く)	午前10:00～11:30	インストラクターによる 実技指導で、参加は自由
成人健康相談	27(火)	午前9:30～11:00	健康に関すること全般 (栄養相談も含む)
成人病健診	28(水)	午後1:30～2:30	胸部レントゲン、血圧、検尿、身体測定、血液検査

夜間歯科緊急当直医

診療時間 午後6時～9時

6日(火)	伊藤歯科診療所	幸田町大草	☎62-3101	27日(火)	真伝 歯科	真伝町	☎46-4011
8日(木)	竹内歯科医院	康生通南丁B	☎22-0285	29日(木)	田中小児歯科	稲鹿町	☎22-3000
9日(金)	はっとり歯科	戸崎町	☎51-1946	30日(金)	藤原歯科医院	福岡町	☎51-9003
13日(火)	フタバ歯科医院	岡 町	☎54-7337				
16日(金)	林 歯科医院	河 町	☎22-6480				
20日(火)	岩瀬歯科医院	南明大寺町	☎53-1418				
22日(木)	ただうち歯科	東大友町	☎32-1230				
23日(金)	平野歯科クリニック	幸田町菱池	☎63-1122				

日・祭日の歯科は岡崎歯科医師会緊急医療センター（岡崎市六供町三本松☎21-0501）で診療します。
時間：午前9時～12時、午後1時～4時