

あましい いきいき 伸びる 勢い

広報 こうた

1995
5/16
No.601

主な内容

見直そう！水の尊さ、大切さー2 保健あらかるとー3 阪神・淡路大震災消防救援活動に参加してー4



青春ゲートボール

「ほい 今日の調子はどうだん？」
「まあまあだわ
最近 畑が忙しくて疲れぎみだで」
「ほだねえ
わしもまだ本調子じゃないがん
なんか物足らんね」
「ほいじゃ 帰ったらまたやるかん」
「なんだん 達者だがね」

MY TOWN KOTA

photo: 4月27日(木) 老人クラブ春季ゲートボール大会
優勝 六栗Bチーム 準優勝 坂崎Aチーム
参加 37チーム 228名

見直そう！ 水の尊さ 大切さ

第37回「水道週間」6月1日～7日

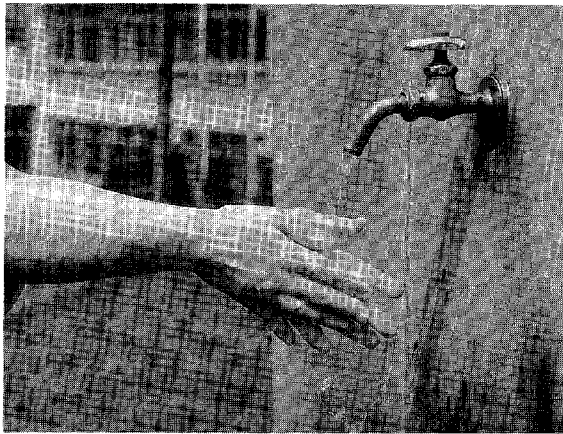

昨年は、異常漏水によりご迷惑をおかけしましたが、配水管整備や水源確保を図り、安定供給に努めていますので、ご理解、ご協力をお願いします。
今回は、給水装置の管理について考えてみましょう。

① 給水装置はあなたのもの

道路に埋設されている配水管から分岐し、それぞれの家庭に設けられた給水管及びこれに直結する給水用具を「給水装置」といいます。これは個人の所有となるため善良な管理をお願いします。
ただし、私有地までの道路部分（乙止水栓まで）については町で管理します。

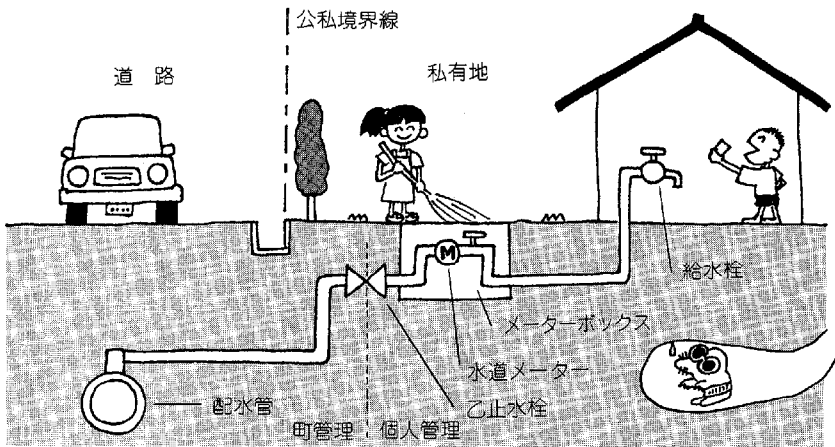

② 検針にご協力を

二か月に一度検針員が、各家庭の水道メーターを検針していますが、業務をスムーズに行うために、次のことについてご協力をお願いします。
●メーターボックスの上に物を置かないでください。
●メーターボックスの中は、いつもきれいにしておいてください。
●メーターボックスの近くに犬をつながないでください。

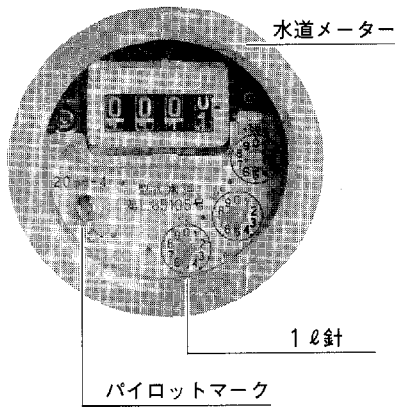

③ 漏水のチェックを

水をたくさん使っていないのに水量が多い時は、どこかで漏水している可能性があります。漏水は地表に出てくるものばかりではありません。壁の中や床下、地中に浸透していくもの、また、トイレや蛇口から漏れている場合もあります。そんな時は一度家の中の蛇口をすべて止め、メーターをのぞいてみてください。パイロットマークか1ℓ針が動いていた

らどこかで漏水しています。そんな時は最寄りの町指定工事店に連絡をしてください（有料）。ただし、減免制度規定に合えば、漏水量の一部を減免することができます。詳しくは、町指定工事店、又は水道課へお問い合わせください。

町指定水道工事店

- 小池管工(有) ☎62-01170
 - 鈴木鉄工所 ☎62-01168
 - 小田設備 ☎62-20040
 - いなり家商店 ☎62-11681
 - (有)槽谷工業所 ☎62-03339
 - 山本設備 ☎62-11248
 - 永井設備 ☎62-11229
 - (有)小玉設備工業 ☎62-11936
 - 辻村工業(株) 幸田 ☎62-38111
 - (有)星野設備 ☎62-87222
 - 林建設(株) ☎62-25666
- 問合せ 幸田町水道部水道課業務係
☎62-11111 内線273

水道水は
どうやってできるんだろう？
浄水場を一般開放します

とき 六月一日(木)～七日(水)
午前10時～午後四時
ところ 愛知県幸田浄水場

幸田町大字坂崎字楠木
23-4 ☎62-11450

団体の場合は、事前に電話連絡をお願いします。

保健あらかると

住民健診

住民健診（成人病及び結核健診）は、十九歳以上で、職場・学校・病院などで健診を受けていないすべての人が受けてほしい健診です。

●当日、健康手帳をお持ちください。健康手帳のない人は受診会場で発行します。

●肺がん検診を実施します。五十歳以上で喫煙指数六〇〇以上の人は、喀痰検査も行います。

●今年四十歳の人は四十歳健診とし

て、町の人間ドックをすすんで受けてください。

●当日都合の悪い人は、別の会場で受診してください。

●健診の結果は、後日、郵送にてお知らせします。

●町の人間ドックに申し込まれた人は、住民健診を受ける必要はありません。

●妊娠中の人は、胸部X線検査を受けないでください。

●大腸がん検診を希望される方に、検査容器をお渡しします。（自己負担金300円）。

月日	曜	会場及び受付時間	
		午前9時00分から11時30分	午後1時00分から3時30分
6月1日	木	坂崎公民館（坂崎）	坂崎公民館（坂崎）
3日	土	岩堀公民館（岩堀）	岩堀公民館（岩堀）
5日	月	新田老人憩の家（新田）	六栗公民館（六栗）
8日	木	大草老人憩の家（大草）	大草老人憩の家（大草）
9日	金	久保田コミュニティホーム（久保田）	高齢者生きがいセンター（橋本・三菱）
12日	月	鷲田公民館（鷲田）	鷲田公民館（鷲田）
13日	火	長嶺コミュニティホーム（長嶺）	高力老人憩の家（高力）
14日	水	野場老人憩の家（野場）	野場老人憩の家（野場）
15日	木	芦谷公民館（芦谷）	芦谷公民館（芦谷）
17日	土	幸田町保健センター	幸田町保健センター
22日	木	桐山中央コミュニティホーム（桐山）	須美公民館（須美）
23日	金	永野老人憩の家（永野）	上六栗老人憩の家（上六栗）
26日	月	老人福祉センター（里）	老人福祉センター（里）
27日	火	市場公民館（市場）	市場公民館（市場）
28日	水	荻農村センター（荻）	幸田町保健センター（幸田）
29日	木	逆川農村センター（逆川）	海谷公民館（海谷）
7月2日	日	幸田町保健センター	幸田町保健センター

※6月17日・7月2日は午後6時までが受付時間です。
※（ ）内は区名ですが、当日都合の悪い方は別の会場で受診できます。

粗大ゴミの収集（6月）

●収集日の午前8時までに出してください。次回の収集は9月です。
●使用済みの乾電池：収集場所においてある専用容器（オレンジ色のコンテナ）へ入れてください。

●多量のゴミ：①事業系のゴミ／商売などで生じたゴミは自己の責任において適正に処分するか、許可を受けた業者に依頼してください。②多量の家庭ゴミ／町の許可を受けて処分場（岡崎）へ自己搬入してください。

●資源ゴミ：新聞、雑誌、段ボール、衣類、アルミ缶などは廃品回収に出してください。紙パックやトレイ等は回収箱設置店舗へ出し、ゴミの減量化とリサイクルにご協力ください。

●出せないもの：①バイク②タイヤ③バッテリー④廃油・塗料・農薬・劇薬などの危険物及びそれを入れた缶びん類*これらのものは、販売店に引き取ってもらってください。また、電化製品などを買替える場合には、古い製品を販売店に引き取ってもらいましょう。

犬を飼ってみえる方々へ
あなたは、愛犬のことが分かっていますか。

近年、飼犬の大型化がみられますが、飼主は、犬の本能や習性を理解して、それに合わせた飼育としつけが必要です。「ウチの犬はおとなしいから」と思っている人も、知らない人にはなじまないこともあります。犬の放し飼いはやめましょう。できるだけ、人の通路にならないところで、一・五m以内の丈夫な鎖につないで飼ってください。また、大きな犬や人をかむくせのある犬は、鍵のかかる「おり」の中で飼育するなどして、人に危害を加えないように十分注意してください。

収集日	収集場所
1日(木)	長嶺 長嶺集会所 久保田 山崎精米所西 坂崎 坂崎公民館 七番組コミュニティホーム 八番組コミュニティホーム 高力 高力第一集積所 神山 神山園地 大草 大草老人憩の家 馬場池 馬場池南 幸田 幸田小学校東町有地 新田 新田老人憩の家 東部 東部秋葉神社 三保 三保田東側公園 鷲田 鷲田公民館 鷲田 コミュニティホーム 永見 永見商店前 岩堀 岩堀事務所西 西脇 西脇橋南 岩堀 岩堀公民館 ハーフタイム 欠園店南 内池 内池公園 幸田 幸田児童館前 本郷 本郷防火用水横
2日(金)	高力 高力第一集積所 神山 神山園地 大草 大草老人憩の家 馬場池 馬場池南 幸田 幸田小学校東町有地 新田 新田老人憩の家 東部 東部秋葉神社 三保 三保田東側公園 鷲田 鷲田公民館 鷲田 コミュニティホーム 永見 永見商店前 岩堀 岩堀事務所西 西脇 西脇橋南 岩堀 岩堀公民館 ハーフタイム 欠園店南 内池 内池公園 幸田 幸田児童館前 本郷 本郷防火用水横
3日(土)	坂崎 坂崎公民館 七番組コミュニティホーム 八番組コミュニティホーム 高力 高力第一集積所 神山 神山園地 大草 大草老人憩の家 馬場池 馬場池南 幸田 幸田小学校東町有地 新田 新田老人憩の家 東部 東部秋葉神社 三保 三保田東側公園 鷲田 鷲田公民館 鷲田 コミュニティホーム 永見 永見商店前 岩堀 岩堀事務所西 西脇 西脇橋南 岩堀 岩堀公民館 ハーフタイム 欠園店南 内池 内池公園 幸田 幸田児童館前 本郷 本郷防火用水横
4日(日)	長嶺 長嶺集会所 久保田 山崎精米所西 坂崎 坂崎公民館 七番組コミュニティホーム 八番組コミュニティホーム 高力 高力第一集積所 神山 神山園地 大草 大草老人憩の家 馬場池 馬場池南 幸田 幸田小学校東町有地 新田 新田老人憩の家 東部 東部秋葉神社 三保 三保田東側公園 鷲田 鷲田公民館 鷲田 コミュニティホーム 永見 永見商店前 岩堀 岩堀事務所西 西脇 西脇橋南 岩堀 岩堀公民館 ハーフタイム 欠園店南 内池 内池公園 幸田 幸田児童館前 本郷 本郷防火用水横
5日(月)	新田 新田老人憩の家 東部 東部秋葉神社 三保 三保田東側公園 鷲田 鷲田公民館 鷲田 コミュニティホーム 永見 永見商店前 岩堀 岩堀事務所西 西脇 西脇橋南 岩堀 岩堀公民館 ハーフタイム 欠園店南 内池 内池公園 幸田 幸田児童館前 本郷 本郷防火用水横
6日(火)	岩堀 岩堀公民館 ハーフタイム 欠園店南 内池 内池公園 幸田 幸田児童館前 本郷 本郷防火用水横
7日(水)	幸田 幸田児童館前 本郷 本郷防火用水横
8日(木)	芦谷 芦谷公民館 給食センター北 近藤昭氏毛前 荻農村センター MRC幸田東門内 曲松遊園地 深溝児童館 岩瀬一夫氏毛前 仲組不燃物置場 海谷 海谷公民館 深溝保育園南 コトボ山本西 逆川 逆川農村センター 六栗 六栗園地 八幡神社前 六栗整理組合前 石井公園 東部集会所 中部集会所 南部集会所 永野 永野老人憩の家 桐山 桐山八幡社 須美 須美公民館 上六栗 上六栗老人憩の家
9日(金)	三委 三委 荻 荻 海谷 海谷 市 市 逆川 逆川 六栗 六栗 野場 野場 永野 永野 桐山 桐山 須美 須美 上六栗 上六栗
10日(土)	芦谷 芦谷公民館 給食センター北 近藤昭氏毛前 荻農村センター MRC幸田東門内 曲松遊園地 深溝児童館 岩瀬一夫氏毛前 仲組不燃物置場 海谷 海谷公民館 深溝保育園南 コトボ山本西 逆川 逆川農村センター 六栗 六栗園地 八幡神社前 六栗整理組合前 石井公園 東部集会所 中部集会所 南部集会所 永野 永野老人憩の家 桐山 桐山八幡社 須美 須美公民館 上六栗 上六栗老人憩の家
11日(日)	芦谷 芦谷公民館 給食センター北 近藤昭氏毛前 荻農村センター MRC幸田東門内 曲松遊園地 深溝児童館 岩瀬一夫氏毛前 仲組不燃物置場 海谷 海谷公民館 深溝保育園南 コトボ山本西 逆川 逆川農村センター 六栗 六栗園地 八幡神社前 六栗整理組合前 石井公園 東部集会所 中部集会所 南部集会所 永野 永野老人憩の家 桐山 桐山八幡社 須美 須美公民館 上六栗 上六栗老人憩の家

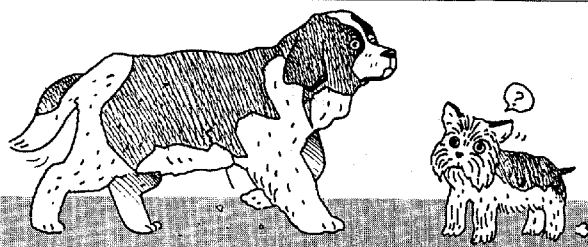

再派遣。

阪神・淡路大震災消防救援活動に参加して

衝撃の「一・一七」から六週間が経過したころ、主要道路や鉄道等の復興が報道されつつある神戸市へ再派遣の要請があり、幸田町消防署は、署員六名、消防車（水槽車）一台の派遣を決定しました。

派遣隊第一班三名は三月三日に西三河隊として被災地へ向かいました。

神戸市の勤務地は長田区で、菅原通り、御蔵通り、松原通りといった地震発生時には煙が一時空を覆い、火災が次第に拡大してゆく様子をテレビで報道していた場所です。

長田消防署での勤務は、西三河隊責任者（西尾市消防署）から長田区管内の現況説明を受け、他県応援隊（岡山隊、倉敷隊、和歌山那賀隊）との消防戦術の打合せから始まりました。

翌日、管内を巡回したとき、復興とはほど遠い惨状を見ました。ペチャンコになった家屋は公道にはみ出し、崩れた部分のみ除去しただけで、依然として瓦礫の山のままであり、大きく斜めに傾いているビルは、いまだに手つかずの状態でした。倒壊危険度が高い建物から取壊し作業が始まりましたが、危険建物はいたるところにあり、作業が追いつかないのが現状です。

消防署周辺の旧市役所や小学校、高校等で非難生活を送る被災者の方々は、マスクをしている姿が目立ちます。建物の取壊しによる防塵と渋滞による排気ガスから喉を守るためです。

長田区管内での火災は、再燃による火災が多く、三月四日、松原通りで発生した火災は、震災によって全焼した建物が漏電により再び出火したものです。

西三河隊が出動した火災は、三月六日午前八時四五分、幸田隊第二班と勤務交替中のことでした。長田区菅原通り五丁目建物火災発生との通報を受け、出動しました。

火災は、五階建てビルの一階で、溶接作業中に出た白煙が、ダクトを通して屋上へ上昇しているのを付近の住民が通報したもので誤報でした。長田区管内で地震による火災面積は約三〇万㎡、神戸市全体で発生した火災面積の約半分にもなります。それだけに火災を警戒し、通報が早いための誤報も多くなります。

阪神・淡路大震災では火災がほぼ同時に発生した上、道路が寸断され、消防車の現場到着にかなり時間を要し、また震度7という烈震により、頼みの水道配管は寸断、防火水槽も使用不能

状態になり被害が増大しました。

幸田町消防署としても阪神・淡路大震災を教訓として災害に強い町づくりを進めていかなければなりません。防災資機材の整備、消火栓、耐震性防火水槽の整備を進めるとともに、一番大切な自主防災組織の充実強化を図り、いざというとき、みなさんが地域ごとに団結し、組織的に活動することによって、最大の効果をあげ、被害の軽減を図ってゆきたいと思えます。

最後に阪神・淡路大震災で亡くなられた方々のご冥福をお祈りします。



雨が少ないと火災が多い？

昨年は雨が少なく、地域によっては日常生活もままならないほど水不足が深刻な年でした。

この水不足が、火災の件数やその出火原因にも影響を及ぼしていることが、平成六年の火災統計から分かります。

昨年の全国の火災は約六万三千件と平成五年に比べ、六千件増加しましたが、この増加分は山火事など建物以外の火災によるものでした。また出火原因も例年放火・タバコ・コンロが上位を占めていたのですが、昨年に限って、たき火が一位となりました。このたき火というのは、

田畑や空き地の草焼きやゴミの焼却などを含め、屋外で物を燃やすことをいい、例年の一・五倍の件数となっています。しかも八月が月別で一番多く、つづいて七月で、火災シーズンの冬ではなく夏に発生し、この二か月で年間件数の四分の一を占めています。そしてこの時期はちょうど雨が少なく異常渇水に見舞われた時期と一致しています。このように昨年の火災、特に山火事などの発生は、雨量が極短に少なく、草木が枯れたり、

4月の火災救急件数

累計 (1~4月)	
〈火災〉	0件 (4件)
建物	0件 (1件)
野	0件 (5件)
その他計	0件 (10件)
〈救急〉	27件 (107件)
病	14件 (60件)
通	17件 (54件)
その他計	58件 (221件)

乾燥し燃えやすかったことが原因だと考えられます。また、水不足のため消火も困難で大きな山火事も岡山県や広島県で発生しました。

地震や台風などの自然災害の恐ろしさは知っています。しかし雨が少ないと火災が多くなることは、考えてみれば当然のことかもしれません。なってみなければ分からないこともあるのです。

今では自然災害による被害を防ぐための手立てがある程度確立されています。しかし台風そのものを防ぐことはできません。だからこそ家族を守り地域を守るため、このような災害も含め自然に対する畏敬の念を忘れず、雨が少ないとか多いといった気象事象にも注意を払う必要があるのです。

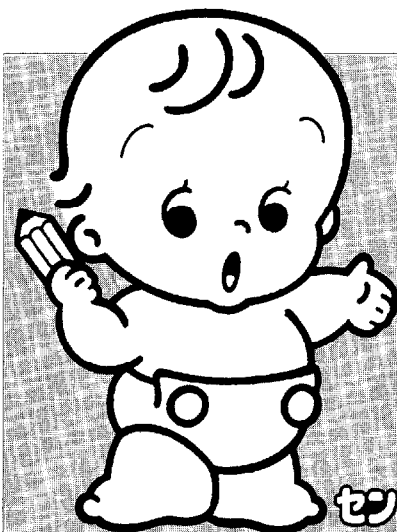

募集します 国勢調査調査員

(H7.10.1)

募集人員 百名程度
条件 町内に居住する満二十歳以上の人で調査に関する秘密の守れる人。

(ただし、税務に関する公務員及び警察官以外の人)

仕事 ①事務打合せ会への出席②調査地区の確認③調査票の配布と回収④調査書類の検査と提出

手当 薄謝

募集締め切り 六月八日(木)

応募者多数の場合は抽選

応募方法 役場三階総務部企画課にある所定の用紙でお申込みください。

問合せ

幸田町総務部企画課情報係

☎62-1111 (内線322)

センサスク

**(社)全国体育指導員連合20周年記念事業
 スポーツフォトコンテスト**

(社)全国体育指導員連合フォトコンテスト係
 ☎03-3481-2437

テーマ エンジョイスポーツライフ
 部門 ①ファミリースポーツ②少年少女スポーツ③高齢者スポーツ

応募方法 ●各部門1点のみ応募可(3部門応募可) ●カラー、モノクロどちらでも可 ●キャビネ判から六ツ切りまで ●別紙に写真のタイトル、住所、氏名、年齢、職業を記入のこと

懸賞 最優秀作品 各部門1点 5万円相当の旅行券 ほか
 募集期日 7月31日(月)まで

その他

危険物取扱者試験

消防本部 ☎62-3822

とき 7月9日(日)
 ところ 名古屋市及び豊橋市内
 試験種類 全種類
 申込み 5月29日(月)～6月2日(金)までに(財)消防試験センター愛知県支部へ郵送または持参してください。案内書及び願書は町消防署にあります。

児童手当(特例給付)の現況届

児童課児童係(内線161)

児童手当を受給している人は、前年の所得状況、6月1日現在の養育状況及び被用者(給与所得者など)

であるかどうかなど確認するための現況届の届出が必要です。この届出をされない場合は、6月分以後の手当を受けられなくなることがありますので、ご注意ください。なお、平成7年6月分からの新規受給者は届出の必要はありません。

届出期間 6月1日(木)～30日(金)

届出場所 役場1階4番窓口
 児童課児童係

必要な物 印鑑、通知封筒

その他 公務員、公共企業体の職員は、勤務先へ届出をしてください。

退職したら国保加入者に

住民課国保係(内線113)

会社等を退職されてから国保に加入されず、無保険のままの方はありませんか。サラリーマンは、退職したら、会社等の保険を継続される方又は、どなたかの扶養に入る方を除き、国民健康保険に加入しなければなりません。

また、次の表に該当する方は、退職者医療制度が適用されます。

退職被保険者	厚生年金(老齢年金、通算老齢年金、老齢厚生年金)や共済年金(退職年金、減額退職年金、通算老齢年金、退職共済年金)を受け、その加入期間が20年以上あるか40歳以後の加入期間が10年以上ある方
被扶養者	退職被保険者に扶養されている同一世帯の家族の方

退職者医療制度の適用を受ける世

帯には、退職者の保険証が交付され、医療費の内、窓口で支払う自己負担の割合が、退職被保険者は2割、被扶養者は入院2割、通院3割となります。この適用を受ける方が、70歳になった時は、老人保健医療に切り替わります。

なお、退職被保険者が老人保健制度に加入すると、その被扶養者は、一般の被保険者となります。詳細は上記へお問い合わせください。

飼えなくなった犬の引取り

保険課環境衛生係(内線182)

6月5日、12日、19日、26日のいずれも月曜日。

午前10時までに印鑑と鑑札を持って保健課へお越しください。

なお、子犬のほしい人は、動物保護管理センター☎0565-58-2323へ連絡してください。

松くい虫防除

産業課農政係(内線215)

●地上散布

とき 6月1日～30日の内の指定日で、日の出(午前5時ごろ)から3～4時間行います。なお、気象条件などによっては、散布日が期間内で順延される場合があります。

区域 彦左公園周辺の松林

面積 8ha

薬剤 スミチオンMEP80%乳剤で、1ha当たり180倍希釈液1,200ℓ散布

方法 動力噴霧器による地上からの散布

戸籍異動

4月1日～4月28日届け出(順不同)おめでとございます。

長谷 美里	坂本 真子	川口 健也	石川 世奈	川野 由美	湯野 珠江	内藤 瑞菜	清水 勇樹	吉本 麻那	杉浦 奈桜	和田 匡史	岸本 伊代	丹羽 史佳	梅村 香子	杉浦 昇太	仲井 和生	鈴木 結香	鈴木 貴雄	松野 千秋	富田 啓介	柴田 和希	升田 香菜子	佐野 由美	大業 美佳
忠雄	進	俊之	淳三	至誠	智広	直司	嘉隆	繁久	龍仁	憲之	尚志	功一	昭寛	正男	征生	英久	敏男	武敏	康光	達也	昌浩	幸弘	真司
海谷	岩堀	高力	岩堀	岩堀	岩堀	市萩	大草	大草	岩堀	大草	芦谷	芦谷	芦谷	大草	大草	岩堀	岩堀	芦谷	岩堀	芦谷	岩堀	須美	岩堀

お知らせ

幸田町役場 ☎62-1111

相談 (無料)

法律相談

住民課戸籍住民係(内線112)

とき 6月8日(木) 午後1時~3時
 ところ 役場3階 301会議室
 相談員 弁護士 村越健氏
 ※予約制ですので、前日の午前11時
 までにお申込みください。

身障者・精薄者相談

つどいの家☎63-2941

とき 6月13日(火)、27日(火)
 ところ つどいの家相談室
 相談員
 県身体障害者相談員 志賀坂治氏
 県精神薄弱者相談員 山崎恵美子氏

催し・講座

野鳥に親しむ会

社会教育課生涯学習係(内線413)

とき 6月10日(土)
 午前9時~午後2時予定
 (雨天時は正午まで)
 ところ 坂崎小学校→彦左公園
 (雨天時は坂崎小体育館)
 ○弁当、水筒を持参してください。
 ○彦左公園では、ゲーム等を行います。
 賞品もありますので、親子・
 友達をさそって参加してください。
 ※参加申込みは、当日、坂崎小学校
 で受け付けます。

エアロビクス教室

中央公民館(内線196)

とき 6月22日~8月24日の毎週
 木曜日(全10回) 午前10時~正午
 ところ 鷲岡公民館
 講師 県健康づくり振興事業団リー
 ダー 宮川小智子氏
 対象 町内在住在勤者
 定員 30人(先着順)
 服装等 運動のできる服装・タオル
 ・シューズ
 受講料 無料

レディースソフトボール大会

社会教育課スポーツ係(内線411)

とき 6月25日(日) 午前9時~(雨
 天の場合は7月2日)
 ところ 中央運動場
 ルール スローピッチソフトボール
 参加資格 ①同一地区または同一学
 区内から選出された女性チーム②町
 内企業から選出された女性チーム
 申込期限 6月6日(火)
 申込方法 地区スポーツ推進委員又
 はスポーツ係。電話による申込み可。

パパママ教室

保健課健康係(内線183)

近い将来、パパとママになる方へ。
 初めての子育ては、ママだけではと
 ても不安。パパとママで力を合わせ
 て子育ての勉強をしましょう。
 とき 5月25日(木)
 午後1時~4時
 (受付 午後0時45分~1時)
 ところ 保健センター
 内容 新生児の育て方(赤ちゃんの
 抱っこ仕方、オムツのあて方、

お風呂の入れ方)、お産の時の補助
 動作(呼吸、マッサージ、圧迫)、
 家族計画について

定員 15組(30人程度)

申込み 電話受付(先着順)

その他・実技を行いますので、動き
 やすい服装でお越しください。
 ・母子健康手帳をご持参ください。
 ・やむをえない場合は、妊婦のみ
 の出席や、他の子育て協力予定者
 との同伴も認めます。



MS-DOS/Windows

ワープロ講座

県立岡崎高等技術専門学校
 ☎51-0775

種類 ①MS-DOS/Windows ②ワ
 ープロ1入門編③ワープロ2入門
 編④ワープロ1初級編 ※とき及
 び内容については、上記にお問い
 合わせください。

ところ 県立岡崎高等技術専門学校

募集人員 ①35名 ②③④各30名

受講料 無料

申込み ハガキに①希望のコース名
 ②住所③氏名④電話番号⑤勤務先
 を記入し、〒444 岡崎市美合町字
 平端24、本校訓練係へ申込んでく
 ださい(先着順)。

人口動向	総人口	32,573人
	内帯	16,600人
	世帯	15,973戸
		9,704戸
	出生	30人
(4月中異動)	死亡	14人
	転入	163人
	転出	140人
	男女別	男8人、女22人
	男6人、女8人	
	男90人、女73人	
	男90人、女50人	

牧野あや子	春日井だ	鈴木次	牧原茂	福重忠	杉山操	松尾榮	山本知	荒島き	内藤た	金澤ふ	安藤は	死亡者	おくやみ	竹内は	志賀万
79	77	75	29	62	74	0	88	80	80	87	87	年齢	申し上	なる	由子
牧野	春日井	鈴木	牧原佳	福重	杉山	松尾	山本	荒島	内藤	金澤	安藤	世帯主	ます。	俊	博文
國彦	井省吾	正親	代子	貞雄	操	志郎	弘司	満昭	文雄	源吉	晴通	区		行	文
幸田	逆川	久保田	驚岩	岩	芦谷	岩堀	坂崎	坂崎	市場	坂崎	長嶺			岩	大草

野犬などでお困りの方は、動物保護管理センター☎0565-58-2323又は岡崎保健所☎22-2501へご連絡ください。

当直医

診療時間(午前9時～正午・午後2～6時)

6月4日			
内科又は小児科	日高医院	幸田	☎63-1156
外科	別府外科	鴨田	☎22-4139
産婦人科	田那村産婦人科	康生南	☎23-8161
皮膚科	きとう医院	滝	☎46-2133
耳鼻咽喉科	嶋田医院	鴨田南	☎24-6555
眼科	鍋田眼科医院	中島	☎43-2046
6月11日			
内科又は小児科	岡崎義クリニック	中田	☎53-7815
外科	長坂記念クリニック	能見	☎21-2032
産婦人科	いとう産婦人科	南明大寺	☎51-2856
皮膚科	さいとう皮膚科	柱	☎54-6300
耳鼻咽喉科	渋谷耳鼻咽喉科	鴨田本	☎23-0169
眼科	龍崎アイクリニック	羽根	☎51-1279
6月18日			
内科又は小児科	永坂内科医院	羽根	☎51-1511
外科	竹内胃腸科	松本1	☎24-7751
産婦人科	幸田産婦人科	幸田	☎62-8675
皮膚科	亀井皮膚科	羽根	☎53-1128
耳鼻咽喉科	うえじ耳鼻咽喉科	上地	☎54-2833
眼科	小島眼科クリニック	十王1	☎25-5155
6月25日			
内科又は小児科	志貴こどもクリニック	柱	☎58-1361
外科	杉浦医院	康生南	☎22-0291
産婦人科	三ヶ根クリニック	幸田	☎62-2055
皮膚科	松下医院	明大寺	☎51-5094
耳鼻咽喉科	松下医院	明大寺	☎51-5094
眼科	南部眼科医院	羽根	☎51-5334

保険証もお持ちください。
救急医療の情報は☎21-1133

平日夜間の内科・小児科・外科は岡崎市夜師会公衆衛生センター平日夜間急病診療所(岡崎市竜美北 ☎52-1572)で診療。
時間:午後7時30分～午後11時

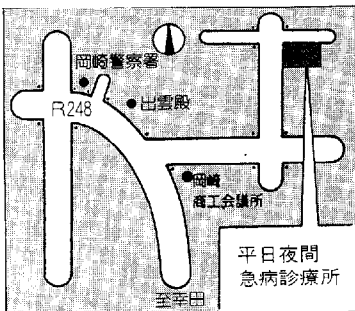

6月の保健センター行事

☎62-62-1111(内線183)
8158

◎離乳食講習会に赤ちゃんを連れてみえる必要はありません。
◎乳幼児健診、相談、母親教室、母乳相談、フッ素塗布には、必ず母子健康手帳をお持ちください。
◎フッ素塗布は、予約制です。(定員30人)

行事	日/曜	受付時間	備考
4か月児健診 (7年1月生)	7(水)	午後1:00～2:00 集团の話(1:15～1:30)	内容—身体測定、内科健診、集团の話 個別相談 神経芽細胞腫検査用紙の配布
8か月児健診 (6年9月生)	21(水)	午後1:00～2:00 集团の話(1:15～1:30)	内容—身体測定、内科健診、集团の話 個別相談
1歳6か月児健診 (5年11月生)	6(火)	午後1:00～2:00 集团の話(1:15～1:30)	内容—身体測定・歯科・内科健診、集团の話、個別相談 フッ素塗布の予約受付
3歳児健診 (4年5月生)	9(金)	午後1:00～2:00	内容—尿検査・身体測定、歯科・内科健診、集团・個別の話
1・2歳児相談 (5年6月生 6年6月生)	14(水)	午前9:30～11:00	内容—保健婦、栄養士による健康相談 身体測定
育児相談	28(水)	午前9:30～11:00	対象—乳幼児 内容—保健婦、栄養士による健康相談 身体測定
母乳相談	8(木)	午前9:30～11:00	対象—妊婦。生後3か月までの母子 内容—妊娠中の母乳の自己管理の方法 乳房マッサージ 個別相談
母親教室(出産編)	19(月)	午後0:45～1:00	妊娠中の歯の手入れ、出産から産後の生活、新生児の保育について講義
離乳食講習	15(木)	午後1:00～1:30	対象—生後2か月～4か月児の母 内容—離乳食の作り方、試食
フッ素塗布 (就学前の乳幼児及びその母)	23(金)	①午後0:45～ ②午後1:30～	内容—歯科検診、乳幼児のフッ素塗布、歯みがき教室
母子手帳交付	毎月曜 毎木曜	午前9:30～11:30	母子保健に関するお話
リハビリテーション (申込み制)	毎火曜	午後1:30～3:30	対象—40歳以上で身体に障害を持つ人 内容—血圧測定・体操・作業療法的訓練 事前に電話でお問合せください
エアロビクス	毎月曜	午前10:00～11:30	インストラクターによる実技指導で、参加は自由です。
成人健康相談	27(火)	午前9:30～11:30	健康に関すること全般(栄養相談も含む)

6月の夜間歯科緊急当直医

1日(木)	須賀歯科医院	葵町	☎21-8090
6日(火)	島田歯科医院	日名中町	☎28-2229
8日(木)	杉江歯科診療所	渡町	☎31-2230
13日(火)	浅井歯科医院	竜美西	☎53-6272
15日(木)	杉田歯科	門前町	☎23-5511
20日(火)	安達歯科医院	唐沢町	☎26-1131
22日(木)	杉本歯科竜美ヶ丘診療所	竜美南	☎53-0282
27日(火)	天野歯科医院	能見通	☎21-0595
29日(木)	杉本歯科東診療所	連尺通	☎21-0887

日・祭日の歯科は岡崎歯科医師会緊急医療センター(岡崎市六供町三本松 ☎21-0501)で診療。
時間:午前9時～12時、午後1時～4時

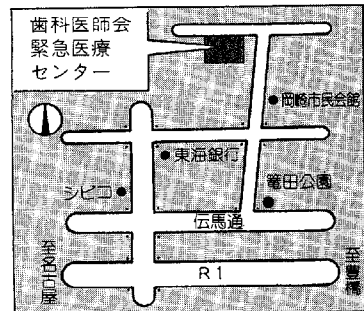

幸田町職員採用候補者募集

幸田町職員の採用候補者試験を次のとおり実施します。

募 集 要 綱

募集職種 及び人員	保健婦 1名
応募資格	昭和44年4月2日以降に生まれ、短大卒業以上の学歴を有する者で、かつ、保健婦の資格をお持ちの方
採用予定年月日	平成7年7月1日
給 与	幸田町職員給与基準による。
試験内容	・ 一般教養試験 ・ 論文 ・ 面接 ・ 体力テスト
試験日	平成7年6月18日(日)
試験場所	幸田町役場(4階ホール)
提出書類	(1) 町の定める受験申込書(総務課にあります。) (2) 履歴書(市販のもので可) (3) 写真(履歴書に糊付けして下さい。) (4) 最終学校卒業証明書 (5) 同 成績証明書 (6) 健康診断書(公立病院又は保健所) (7) 各種資格証明書の写
申込受付期間	平成7年5月16日(火)～6月12日(月) (役場執務時間中に限る。)
申 込 先	額田郡幸田町大字菱池字元林1番地1 幸田町役場 3階 総務部 総務課 行政係 ☎62-1111

- 【注】 (1) 提出書類は、一切お返しいたしません。
(2) 提出書類に記入漏れ等不備のある場合は、受付けすることができませんので、十分注意してください。