

おもしろい いきいき 伸びる

広報 こうた

1995
12/16
No. 615

主な内容

国民年金の手続き…2・3 子ども会女子ドッジボール大会結果…3 年末年始の役場業務日程…5

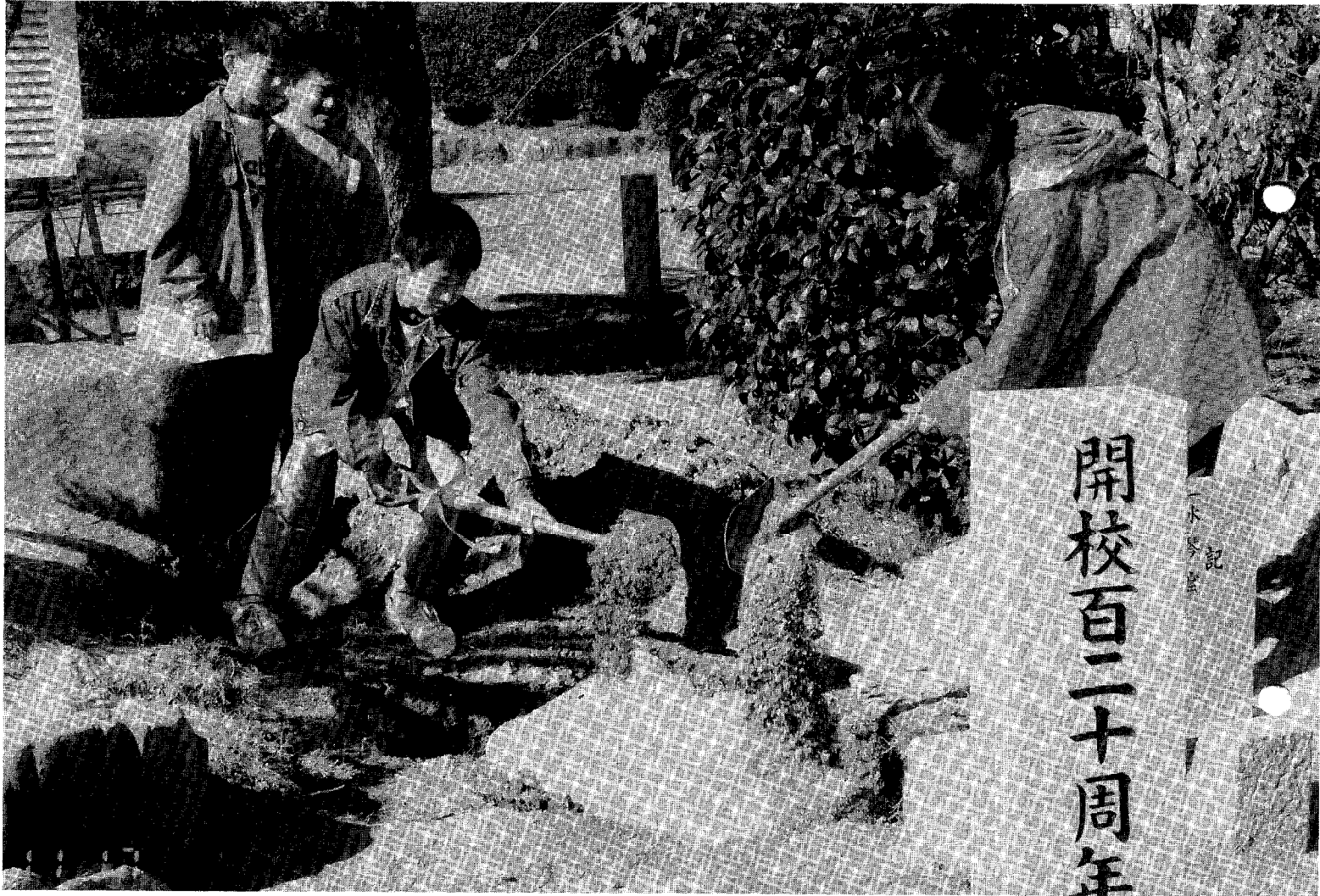

30年後の私たちへ

幸田小学校が開校して120年たちました。これを記念して 私たちの未来へのメッセージや習字などを納めたタイムカプセルをみんなで埋めました。30年後の150周年のとき 私たちはどんな大人になっているのでしょうか。今からとても楽しみです。

また、校舎の前に“水琴密”をつくりました。水の雫がかめに落ちると澄んだ音色が聴こえてきます。

サラリーマンの奥をまへ

手続きを忘れていませんか？

国民年金

こんなときには手続きを

人生の節目となる就職・退職などのたびにごとに手続きが必要です。左表のようなどときには必ず届け出てください。

いずれの手続きも年金手帳と印鑑が必要です。また左記以外にも、夫(妻)の転職のときに手続きの必要な方がいます。くわしくは、国民年金担当までお問い合わせください。(福祉部住民課年金係 ☎62-1111 内線114)

こんなときは	種別	必要な書類等
夫(妻)が厚生年金・共済組合等に加入(就職)したとき	1号→3号 (夫1号→2号)	健康保険証 第3号被保険者 該当届書
退職して夫(妻)の扶養に入ったとき	2号→3号	退職証明書 または 離職票
就職して厚生年金・共済組合等に加入したとき	1号→2号 3号→2号	健康保険証
パート収入等が一定額以上になり、夫(妻)の扶養からはずれたとき	3号→1号	扶養からはずれた日付のわかる書類
夫(妻)が厚生年金・共済組合等から脱退(退職)したとき	3号→1号 (夫2号→1号)	退職証明書 または 離職票

この手紙が来たら必ず届出を



自分の年金手帳の記録を見て、配偶者の転職による異動が記入されていない人は届出もれと思われる。この届出をしないと、将来受け取る年金が減額されたり、もらえなくなることがあります。

この手紙は、該当される方に、社会保険事務所より十二月中旬から一月にかけて送られますが、手紙が来なくても届出を忘れないようにしましょう。

第3号被保険者記録の確認のお願い (第3号被保険者特例届)

届出コード	処理区分	備考
4-1-0-1	1-01	特別措置法長期定期給付
4-0-1-3	3	配偶者転居記録
4-0-1-2	2	配偶者記録取消

①国民年金の記号番号 1107-123456

②生年月日 5-30-21-7

被保険者氏名 森田 花子 性別 女 生年月日 元号 昭和37年12月31日

A 第3号被保険者特例届出該当期間

(左)

第3号被保険者確認期間(決算)の表示

確認期間	表示	確認期間	表示
1 3.6 ~ 3.7	厚生共済 有	2 4.1 ~ 4.2	厚生共済 有
3	厚生共済 有	4	厚生共済 有
5	厚生共済 有	6	厚生共済 有

(右)

- 届出に必要なもの
- 本人の年金手帳
 - 配偶者の年金手帳
 - 配偶者の健康保険証
 - 認印

男のコなんかになんか 力負けないう

第16回子ども会女子ドッジボール大会結果



去る11月12日(日)に幸田小学校で24チームの参加により熱戦を展開し、その結果芦谷子ども会が4年連続の優勝となりました。

- 優勝 芦谷子ども会A
準優勝 里朝子ども会
3位 坂崎子ども会A
横落エンゼル子ども会

▲いくわよ



▲当ててけ
当ててけ



◀大会4連覇の芦谷子ども会Aチーム

優勝
芦谷A

19	0	12	16	12	10	11	12
0	19	13	7	9	7	20	10
0	22	16	10	3	20	12	15
17	15	14	7	18	10	14	10
岩堀南部B	岩堀北部B	芦谷A	岩堀中部B	六乗	幸田三葉	N&K	大野草場
岩堀中部A	岩堀南部A	上六乗	芦谷B	里朝A	岩堀北部A	市東部新田	高力神山
エンゼルA	エンゼルB	坂崎A	坂崎B	坂崎C	坂崎D	坂崎E	坂崎F

確定

自動的に引き落とされ、納め忘れもなく確定です。

安心

納期限も気にする必要はありません。

便利

口座振替なら金融機関又は福祉部住民課年金係の窓口で一度手続きするだけです。

●口座振替なら

現在本町では、国民年金保険料を納付書で納めていただいている方に、口座から引き落とす方法に切り替えていただくようお願いしています。

国民年金保険料は 便利な口座振替で

- 申込みに必要なもの
- ① 国民年金手帳
- ② 預金通帳
- ③ 預金通帳届出の印鑑

国民年金保険料は 税金の控除対象に

国民年金保険料は、社会保険料控除として全額、所得から差し引いてもらえますから、年末調整や確定申告の時に忘れずに申告してください。
* 学生の場合、収入がありませんので、保険料を負担された方で申告してください。

○×年金まめ知識

- ① 第3号は夫の保険証に名前が記入してあれば手続きはしなくてよい。
- ② 自分で市町村の年金担当課へ必要書類を持って手続きしないと第3号被保険者にはなれない。

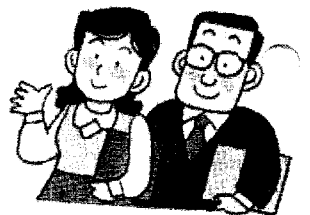

- ③ 第3号の保険料は、(夫・妻)の給料から天引きされている。
- ④ 天引きではなく、(夫・妻)の加入する厚生年金・共済組合等制度が全体で負担している。
- ⑤ 第3号の届出をすると(夫・妻)の厚生年金保険料が高くなる。
- ⑥ 厚生年金保険料等は、給料をもとにして決められているので、第3号の届出をしてもしなくても変わりがない。

わが家の火の用心

火災のほとんどは人災です

今年もあとわずか。大切な財産等を失わずに新年を迎えたいものです。火災のほとんどは人災です。火に対する油断をなくし、念には念の慎重さで火とつき合うことが肝心です。そこで、次のことに注意しましょう。

- 寝たばこ厳禁
の場を離れない
- 放火
深夜の車庫や階段、玄関などの紙くずや新聞紙が狙われます。家の内外に燃えやすい物を放置しない
- ゴミは決められた日の前晚に出さない
- 外灯はできるだけ明るくする

たばこ
たばこ火災で怖いのは無煙燃焼です。着火後、数時間経ってから燃えだすため手遅れになることもあります。

火遊び
発火元の大半がマッチやライターです。好奇心旺盛な子供に、火の怖さを教えておきましょう。マッチやライターを放置しない

- 喫煙場所を設けて灰皿に水を吸い差しをそのままにして
- マッチやライターを放置しない
- 使い終わったら子供の手の届かないところへ置く

コンロ

コンロ火災の約九〇%が油なべからの出火です。ちょっと目を離したすきに油は加熱して発火します。

- その場を離れるときは必ず火を消す

11月の火災救急件数

		累計 (1~11月)
火災	物野他計	0件 (7件)
建林	その他計	4件 (14件)
そ合	その他計	0件 (12件)
合	その他計	4件 (33件)
救急	病通他計	32件 (295件)
急交	その他計	14件 (180件)
そ合	その他計	17件 (159件)
合	その他計	63件 (634件)

- ガス台の周囲は、いつも整理整頓しておく
- 深火の周囲は、いつも整理整頓しておく

たき火

出火原因は、火の粉の飛び火など周囲に燃え移ることにより発生。特に飛び火は思わぬところで火災を発生させるので要注意です。

- 風の強いときや空気が乾燥しているときはたき火しない
- 周囲の安全確認と水の用意を子供だけでさせない

石油ストーブ

使用中の給油や衣類、ふとんへの着火などが主な出火原因です。正しい取扱いをしましょう。

- 周囲に燃えやすいものを置かない
- 給油は火が完全に消えたことを確認してから行う



保健推進員だより

いつまでも若々しい口元を

秋晴れの十一月五日、健康フェスティバルが開催されました。大勢の方が参加され、日ごろの健康維持への関心の高さが感じられました。

今年のテーマは、『めざせ！八〇二〇』。つまり、八十歳で二十本、自分の歯を残そうということです。統計では、平均残存歯数は、五十歳で二十三本、八十歳で五本だそうです。歯は健康の窓”と言います。年をとっても楽しい食生活を送るために気をつけたいものです。

丈夫な歯を保つには、①毎日まめにブラッシングをする ②カルシウムをはじめ、バランスのとれた栄養をとる ことが大切です。また、一日三十食品、一口三十回を目安によく噛むようにしましょう。それにより、成人病予防や早食による肥満の予防になります。さらに咀嚼や唾液分泌、下顎運動や舌、唇を動かすことは大脳を刺激し、痴呆を予防するそうです。

健康フェスティバルは、お手伝いとして参加した私にとっても勉強になった一日でした。



前原 緑さん
(横 落)



年末年始の役場業務日程

役場業務

仕事納め／12月28日(木) 仕事始め／1月4日(木)

幸田駅西第1・第2駐車場

無料開放日／12月29日(金)～1月3日(水)
開放内容／有料駐車場の終日無料開放。開放期間中は、管理棟業務を休業します。

年末始に受け付けている業務

受付場所／役場西側宿日直室
受付内容／①出生届、婚姻届、死亡届などの戸籍届の受付 ②住民票の請求、戸籍謄本の申請
受付時間／午前8時30分～午後5時
※住民票の受付は、本人若しくは本人と同一世帯の方に限ります。また謄抄本は、夫婦、子、孫、父母、祖父母のものに限ります。交付は、内容審査のうえ本人あてに1月4日以降の郵送となります。

ごみ、し尿収集など

○印は収集日 ×印は休み

業務	区名	収集曜日	12/22	23	24	25	26	27	28	29	30	31	1/1	2	3	4	5	6	7	8	9	10	11	12
			(金)	(土)	(日)	(月)	(火)	(水)	(木)	(金)	(土)	(日)	(月)	(火)	(水)	(木)	(金)	(土)	(日)	(月)	(火)	(水)	(木)	(金)
可燃物 (燃えるゴミ)	長嶺・久保田・坂崎 大草・高力・鷺田	月木				○			○				×			○				○			○	
	岩堀・新田・横落 萩・芦谷・幸田 野場・永野・三菱	火金	○				○			○					×		○				○			○
	里・市場・海谷 須美・六栗・上六栗 桐山・逆川	水土		○				○			○					×		○				○		
不燃物 (燃えないゴミ)	長嶺・久保田・坂崎 大草・高力・萩	月				○							×							○				
	鷺田・岩堀・横落	火					○								×						○			
	芦谷・幸田・里 三菱	水						○								×						○		
	市場・海谷・逆川	木							○								×						○	
	新田・野場・永野 須美・六栗・上六栗 桐山	金	○								○							×						○
し尿収集			○	○							×	×	×	×	×	×								
浄化槽清掃			○	○							×	×	×	×	×	×								

漏水当番

月日	店名	電話	備考
12月28日(木)	林建設(株)	62-2566	☎ 62-11890 屋外漏水は左記当番店へ
29日(金)	いなり家商店	62-1681	
30日(土)	(有)糟谷工業所	62-0339	
31日(日)	鈴木鉄工所	62-0168	
1月1日(月)	永井設備	62-4622	
2日(火)	(株)小田設備	62-2040	
3日(水)	山本設備	62-1248	
4日(木)	(有)小玉設備工業	62-1936	

各施設の休館期間

施設名	12月				1月				
	28	29	30	31	1	2	3	4	5
中央公民館									
郷土資料館									
勤労者体育センター									
さくら会館									
老人福祉センター									
生きがいセンター									
つどいの家									

初日の出を拝むなら
〈観光直路夜間営業〉

三ヶ根山スカイライン／12月31日(日)午後11時～1月1日(月)午前8時
三河湾スカイライン／1月1日(月)午前4時～午前8時

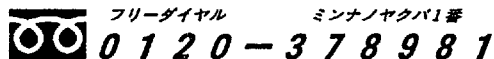

情報～あなたはそば派? うどん派?

年の平均上昇率△2.2%が△1.2%となり、値下がり傾向が鈍化しつつあります。

町内の標準地価格(平成7年7月1日現在)

Table with 4 columns: 標準地の所在, 1㎡当たり価格(円), 対前年比上昇率(%), 利用区分

△はマイナス

平成7年度上半期廃品回収実績

保健課環境衛生係(内線182)

上半期の町全体のゴミの量は約3,360トン。そのうち廃品回収で集められたものが877トン。

平成7年度廃品回収事業一覧表

Table with 7 columns: 団体名, 団体数, 延べ出役人数, 実施回数, 可燃物小計, 不燃物小計, 合計

ころき

戸籍異動
近藤水天鈴揚森山成百菅倉小永柴岡原墨松近近西鳥稲大犬夏中村稲三鈴
藤野野木野下田瀬度沼橋林田田本山谷井藤藤原原居吉竹塚目川越吉浦木

戸籍異動
おめでとーい
11月1日～11月30日届出(順不同)

廃品回収はリサイクルの最も有効な方法です。今後ともご協力をお願いします。

戸籍等手数料の改正

住民課戸籍住民係(内線112)

平成8年1月1日から手数料が次のとおり改正されます。

戸籍手数料改正内容(円)

Table with 3 columns: 種類, 現行, 改定額

家屋の滅失届

税務課固定資産税係(内線135)

平成7年中に、建て替えや取り壊しなどにより家屋の滅失があった方は、できるだけ早目に上記へ「家屋

滅失届」を提出してください。

なお、届出がありませんと、誤って平成8年度も課税されるおそれがあります。

飼えなくなった犬の引取り

保健課環境衛生係(内線181)

1月8日、22日、29日のいずれも月曜日の午前8時30分から午前10時までに印鑑と鑑札を持って保健課へお越しください。

なお、子犬のほしい人は、動物保護管理センター☎0565-58-2323へ連絡してください。

年末夜警

消防課庶務係(内線191)

12月27日(木)から29日(金)まで、消防団及び各地区防災会による年末夜警を実施します。

寄付ありがとうございました

大切にに使わせていただきます

社会福祉協議会へ 日本電装労働組合様 金70,000円/桐戸美津雄様 金100,000円/幸田町商工会様 金138,920円(産業まつりチャリティーバザーの収益金) /幸田町商工会婦人部様 金15,770円(同不要品バザーの収益金) /岡崎遊技業組合様 金200,000円

お知らせ

幸田町役場 ☎62-1111

相談 (無料)

法律相談

住民課戸籍住民係(内線112)

とき 1月11日(木) 午後1時～3時
 ところ 役場3階 301会議室
 相談員 弁護士 村越健氏
 ※予約制ですので、前日の午前11時
 までにお申込みください。

身障者・精薄者相談

つどいの家 ☎63-2941

とき 1月9日(火)、23日(火)
 ところ つどいの家相談室
 相談員
 県身体障害者相談員 志賀坂治氏
 県精神薄弱者相談員 山崎恵美子氏

催し・講座

レディースソフトテニス大会結果

社会教育課スポーツ係(内線411)

11月13日(月)に開催したレディースソフトテニス大会の結果は次のとおりです。
 優勝 竹岡順子、足立恵美組
 準優勝 浦山ひより、尾和帆岨組
 3位 榊原美智子、石川照子組

危険物取扱者保安講習

消防課庶務係(内線191)

とき 1月30日(火)～2月2日(金)
 ところ 愛知県婦人文化会館
 申込み 1月5日(金)～1月13日(土)ま

人口動向 (平成7年12月1日現在)	総人口	32,650人
	世帯数	9,726戸
(11月中異動)	出生	36人
	死亡	18人
	転入	75人
	転出	68人
人口	男	17人
	女	19人
世帯	男	11人
	女	7人
出生	男	42人
	女	33人
死亡	男	40人
	女	28人
転入	男	42人
	女	33人
転出	男	40人
	女	28人

でに社愛知県危険物安全協会連連
 合会へ郵送してください。申請書
 は町消防署にあります。

図書館開館記念 中根寛展

図書館運営準備室(内線361)

本町のふるさと町民で、東京芸術
 大学名誉教授の中根寛氏の作品展を
 図書館の開館を記念して開催します。
 洋画家中根寛氏の繊細に塗り重ねら
 れた色彩の層から、ふくよかに匂い
 立つ大地と空気の香りがする作品を
 ごゆっくりご鑑賞ください。
 とき 1月5日(金)～18日(木)〈図書
 館休館日を除く〉
 ※1月5日は午後1時～5時。ほ
 かは午前9時～午後5時
 ところ 図書館ギャラリー
 入場料 無料

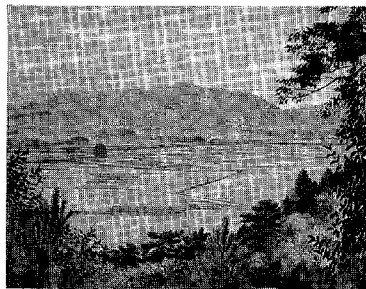

▲田園朝陽
(1977年作)



中根寛氏 近影▶

撮影 遠藤 純・芸術新聞社

募集

幸田町文化振興協会職員

町民会館等建設準備室(内線361)

業務内容 町民会館で行う各種の
 ショー、演劇等のプロデュース及
 び会館運営の補助

募集人員 若干名
 応募資格 各種興行のプロデュース
 を経験又は芸術文化に情熱を持っ
 て運営にあたる35歳未満の方
 雇用開始日 平成8年4月1日～
 給与 当協会支給基準による
 勤務時間 原則として午前8時30分
 から午後5時15分までにおいて週
 40時間の範囲内とするが、交代勤
 務あり。

提出書類 ①履歴書(市販のもので
 可) ②写真(6か月以内に撮影
 した写真を履歴書に糊付け) ③
 健康診断書(公立病院又は保健所)
 ④最終学校卒業(見込)証明書
 ⑤最終学校成績証明書

申込み 平成8年1月5日～1月19
 日(役場執務時間内に限る)

その他 採用にあたって面接試験及
 び小論文を予定していますが、日
 時、場所については後日応募者に
 連絡します。

その他

幸田町の地価

企画課企画係(内線321)

県では標準的な土地を選び、毎年
 7月1日現在の土地価格を判定し、
 公表しています。今回発表された土
 地の調査価格をみると、本町では昨

久保山久一	柴田明春	本田力	岩瀬せき	永井はつ	稲吉千賀	稲吉等	中村あさ	石川浩太	黒野武夫	藤中高志	天野ふみ	志賀法悦	安藤茂	稲吉松雄	山本哲江	鴨下マサ	死亡者	山田恵史	長田翔吾	堺加寿美
84	84	76	94	79	74	58	93	51	71	54	85	77	69	90	80	81	年齢	昌伸	崇	周
久保山好朗	柴田モト	本田幸弘	岩瀬龍輔	永井善章	稲吉アキノ	稲吉一枝	中村政治	石川加代	黒野幸夫	藤中忍	天野ふみ	志賀光男	安藤宏之	稲吉政雄	山本春雄	鴨下志朗	世帯主	幸田	芦谷	芦谷
大草	坂崎	幸田	里	上六栗	荻	桐山	長嶺	芦谷	里	野田	幸田	長嶺	市	大草	草	区	幸田	芦谷	芦谷	芦谷

当直医

診療時間(午前9時～正午・午後2～6時)

1月1日		
内科又は小児科	志貴医院	上六名 ☎53-1485
外科	岸本クリニック	藪田 ☎25-2501
産婦人科	田那村産婦人科	康生南 ☎23-8161
皮膚科	中西泌尿器科	六名本 ☎58-6711
耳鼻咽喉科	岡田耳鼻咽喉科	六名東 ☎53-8292
眼科	橋本眼科	三崎 ☎53-9904
1月2日		
内科又は小児科	玄クリニック	柱 ☎58-3080
外科	長坂記念クリニック	能見 ☎21-2032
産婦人科	神谷産婦人科	明大寺 ☎51-5037
皮膚科	亀井皮膚科	羽根 ☎53-1128
耳鼻咽喉科	大橋耳鼻咽喉科	上六名1 ☎52-0684
眼科	ほしの眼科	康生南 ☎28-1411
1月3日		
内科又は小児科	玉木内科	江口 ☎55-8882
外科	竹内胃腸科	松本1 ☎24-7751
産婦人科	いとう産婦人科	南明大寺 ☎51-2856
皮膚科	松下医院	明大寺 ☎51-5094
耳鼻咽喉科	松下医院	明大寺 ☎51-5094
眼科	鍋田眼科	中島 ☎43-2046
1月7日		
内科又は小児科	金山医院	野畑 ☎51-9106
外科	ワジ整形外科	久後崎 ☎52-8811
産婦人科	金山医院	野畑 ☎51-9106
皮膚科	渡辺皮膚科	福寿1 ☎23-8005
耳鼻咽喉科	耳いんこ耳鼻咽喉科	鴨田南 ☎24-6555
眼科	杉浦眼科クリニック	康生東 ☎21-4880
1月14日		
内科又は小児科	鈴木更生医院	幸田 ☎62-0020
外科	重美ヶ丘整形外科	電美中 ☎54-1515
産婦人科	加藤産婦人科	南明大寺 ☎21-3251
皮膚科	荻須医院	籠田 ☎21-0781
耳鼻咽喉科	渋谷耳鼻咽喉科	鴨田本 ☎23-0169
眼科	桐瀬眼科	唐沢1 ☎22-1291
1月15日		
内科又は小児科	鈴木内科	幸田 ☎62-8181
外科	光ヶ丘クリニック	戸崎 ☎54-5500
産婦人科	大原産婦人科	十王1 ☎21-1585
皮膚科	亀井医院	伝馬1 ☎22-5110
耳鼻咽喉科	うえじ耳鼻咽喉科	上地 ☎54-2833
眼科	小島眼科	松本1 ☎23-3381
1月21日		
内科又は小児科	永坂内科	羽根 ☎51-1511
外科	共立病院	羽根 ☎51-1427
産婦人科	山中産婦人科	中町6 ☎21-8014
皮膚科	大竹医院	明大寺 ☎22-1449
耳鼻咽喉科	康生病院	康生南 ☎21-1340
眼科	鈴木眼科	幸田 ☎62-4612
1月28日		
内科又は小児科	岩瀬医院	福岡 ☎51-9036
外科	寺岡クリニック	井内 ☎58-2500
産婦人科	せきやクリニック	鴨田 ☎26-0303
皮膚科	さいとう皮膚科	柱 ☎54-6300
耳鼻咽喉科	島田耳鼻咽喉科	伝馬1 ☎21-3387
眼科	矢藤眼科	能見 ☎21-0641

保険証もお持ちください。
 救急医療の情報は☎21-1133
 平日夜間の内科・小児科・外科は岡崎
 市医師会公衆衛生センター平日夜
 間急病診療所(岡崎市竜美北 ☎
 52-1572)で診療。
 時間:午後7時30分～午後11時

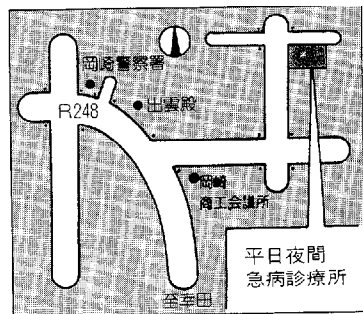

1月の保健センター行事

☎6262-1111(内線183)
 8158

◎離乳食講習会に赤ちゃんを連れてみえる必要はありません。
 ◎乳幼児健診、相談、母親教室、母乳相談、フッ素塗布には、必ず母子健康手帳をお持ちください。
 ◎フッ素塗布は、予約制です。(定員30人)

行事	日/曜	受付時間	備考
4か月児健診 (7年8月生)	10(水)	午後1:00～2:00 集団の話(1:15～1:30)	内容-身体測定、内科健診、集団の話 個別相談 神経芽細胞腫検査用紙の配布
8か月児健診 (7年3月16～31日生)	17(水)	午後1:00～2:00 集団の話(1:15～1:30)	内容-身体測定、内科健診、集団の話 個別相談
1歳6か月児健診 (6年6月生)	9(火)	午後1:00～2:00 集団の話(1:15～1:30)	内容-身体測定・歯科・内科健診、集団の話、個別相談 フッ素塗布の予約受付
3歳児健診 (4年12月生)	12(金)	午後1:00～2:00	内容-尿検査・身体測定、歯科・内科健診、集団・個別の話
1・2歳児相談 (8年1月生) (7年1月生)	10(水)	午前9:30～11:00	内容-保健婦、栄養士による健康相談 身体測定
育児相談	24(水)	午前9:30～11:00	対象-乳幼児 内容-保健婦、栄養士による健康相談 身体測定
母乳相談	11(木)	午前9:30～11:00	対象-妊婦。生後3か月までの母子 内容-妊娠中の母乳の自己管理の方法 乳房マッサージ 個別相談
母親教室(妊娠編)	22(月)	午後1:00～1:10	妊娠の経過と気をつけたい病気、妊娠体操・妊娠中の栄養
離乳食講習	18(水)	午後1:00～1:30	対象-生後2か月～4か月児の母 内容-離乳食の作り方・試食
フッ素塗布 (歯生前の乳幼児及びその母)	26(金)	①午後0:45～ ②午後1:30～	内容-歯科健診、乳幼児のフッ素塗布、歯みがき教室
母子手帳交付	毎月曜 毎木曜 (第1・3月曜除く)	午前9:30～11:30	母子保健に関するお話
リハビリテーション (申込み制)	毎火曜 (第1火曜除く)	午後1:30～3:30	対象-40歳以上で身体に障害を持つ人 内容-血圧測定・体操・作業療法的訓練 事前に電話でお問合せください
エアロビクス	毎月曜 (第1・3月曜除く)	午前10:00～11:30	インストラクターによる実技指導で、参加は自由です。
成人病健診	24(水)	午後1:30～2:30	胸部レントゲン 問診・血圧・検尿・身体測定・診察・血液検査など
成人健康相談	23(火)	午前9:30～11:00	健康に関すること全般(栄養相談も含む)

1月の夜間歯科緊急当直医

4日(木)	林 歯科 医院	洞 町 ☎22-6480
9日(火)	神谷 歯科 医院	稲 熊 町 ☎24-8282
11日(木)	平野 歯科 クリニック	幸 田 町 ☎63-1122
16日(火)	神谷 歯科 医院	細 川 町 ☎45-5617
18日(木)	深田 歯科 医院	若 宮 町 ☎26-4800
23日(火)	川部 歯科 医院	庄 司 町 ☎53-2160
25日(木)	藤原 歯科 医院	福 岡 町 ☎51-9003
30日(火)	カワムラ 歯科	上 和 田 町 ☎54-3688

日・祭日の歯科は岡崎歯科医師会緊急医療センター(岡崎市六供町三本松 ☎21-0501)で診療。
 時間:午前9時～12時、午後1時～4時

