

やさしい いきいき 伸びるまち

広報こうた

1994
9/16
No.585

主な内容

上半期火災・救急件数-2 保育園入園説明会と受付-4 第28回幸田町子ども会ソフトボール大会結果-5

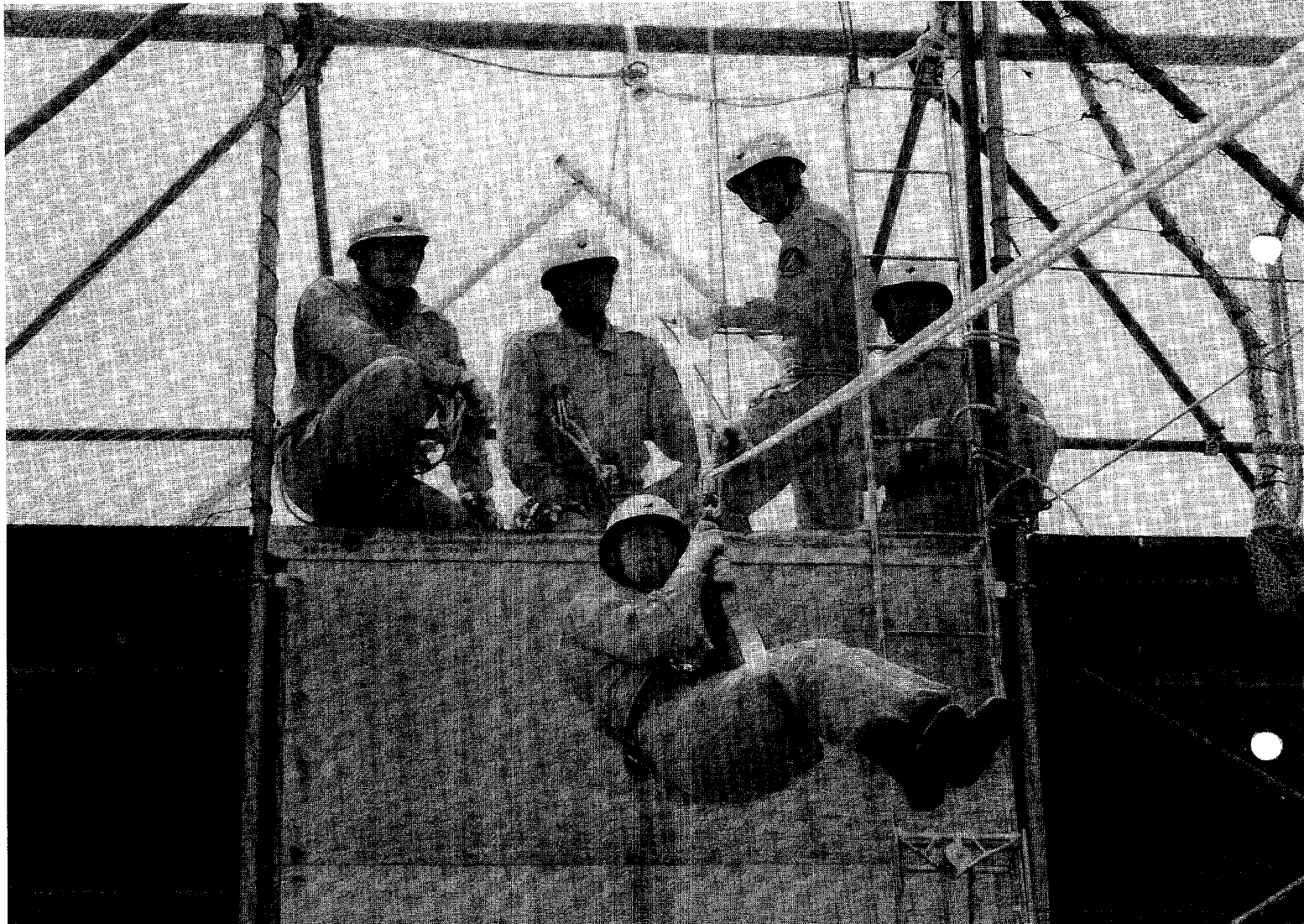

13年ぶり 全国大会出場

斜めブリッジ救助
5人1組で高さ7mの建物の上から
ロープを使って人を救助
脱出するまでの安全確実性と
所要時間を競います。
東海地区指導会で優勝した
幸田町消防署員は
全国救助大会に出場し健闘しました。



平成6年は町村合併40周年

これだけ出動しました。

上半期火災・救急件数

火災



放火が急増！

火災は二十九件発生し、昨年同期と比べて一件の増加です。焼損面積は一五二㎡と、約三分の一に減少しましたが、損害は三、二五九万円、一、二〇〇万円も増加しています。これは、建物一件当たりの損害が多かったためです。今年、十五年ぶりに火災により二名の方が亡くなられました。非常に残念で悲しい出来事でした。

が、今年を対象物が稲わらに変わりましたが、件数は増加の傾向にあります。「建物の周りに燃えやすい物を置かない」など、放火されにくい環境づくりと、隙を与えないことが大切です。また、不注意による火災も忘れてはなりません。火の取り扱いには十分注意しましょう。

救急



若者の交通事故増

救急件数は三百三十件で、昨年同期より二十一件減少しています。救急の種類は昨年と変わらず、全体の四五%が急病二八%が交通事故となっています。上半期の救急出動要請が目立ったのは、お年寄りによる急病と若者による交通事故が多かったことです。特にお年寄りには、家族や近所ぐるみで接して、万全の注意をはらっていききたいものです。また、交通事故は一瞬の気の緩みから引き起こされます。安全運転を心がけましょう。

▼ 町内事故現場

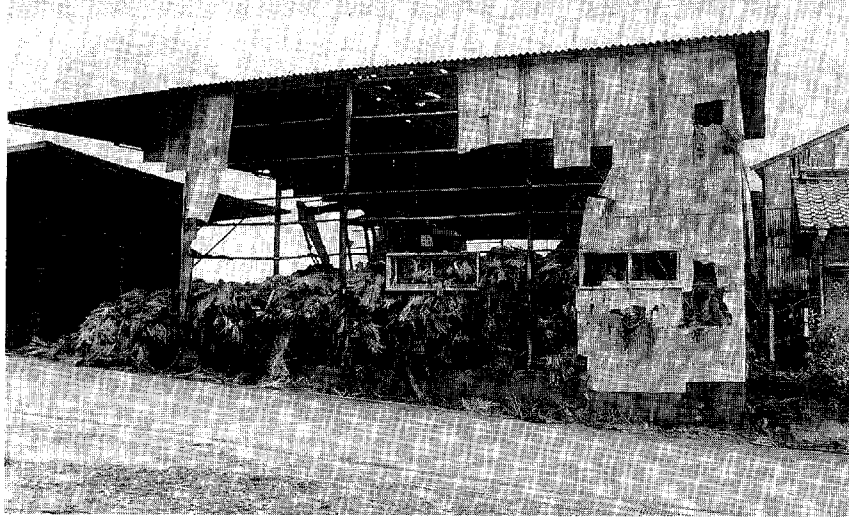

▲ 町内における放火現場

今年の火災の特徴は、二十九件中放火又は放火の疑いによるものが十五件と、一昨年から特に目立っています。昨年は建物に放火されていたもの

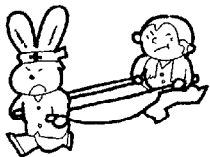
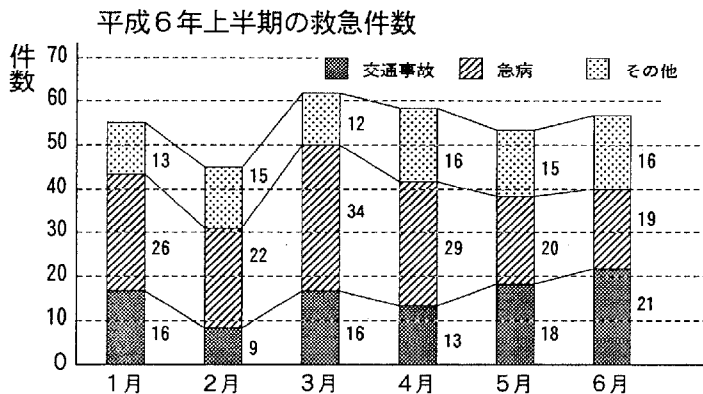
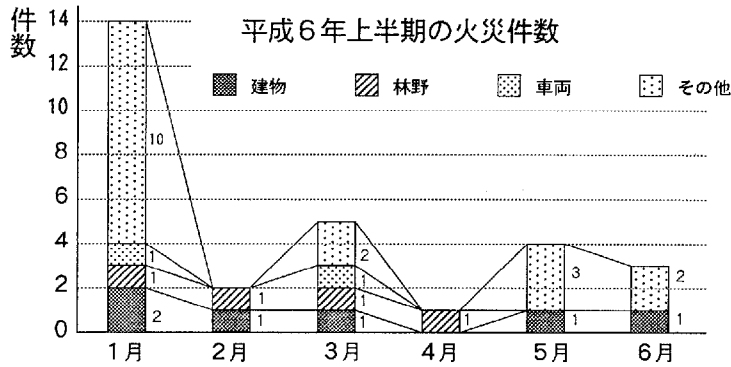

カメラ レポート

知らない人には
ついていきません

夏の防犯運動の一環として、八月五日(金)に、幸田・豊坂の二保育園で誘拐防止教室を開催しました。

岡崎警察署の婦人警察官が、紙芝居や映画を使って園児に誘拐防止を呼びかけました。

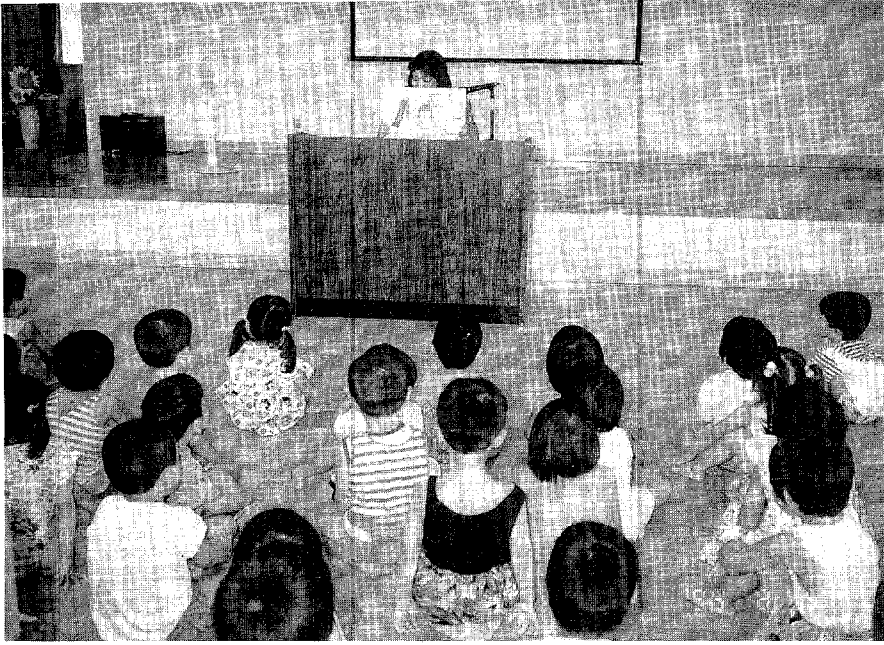

ちびっこファイアーマンたちのあひい一日

少年消防クラブ員の県消防学校(尾張旭市)一日入校が八月五日(金)に開催され、中央小学校少年消防クラブ員(六年生)二十名が、救助袋降下体験や消防車試乗を猛暑の中で体験しました。

今年是全国的に水不足のため、みんなが楽しみにしていた放水訓練は中止となりガッカリでしたが、みんな元気に一日入校を終え、終了書をもらって来ました。

8月の火災救急件数

火災	累計(1~8月)
建物	0件(7件)
林野	0件(3件)
その他	2件(22件)
合計	2件(32件)
救急	
急病	29件(206件)
交通	19件(129件)
その他	8件(110件)
合計	56件(445件)

●保健推進員だより

1日30食品を
とろう



植田マサ子 さん(幸田)

長寿を全うし、健康ではつらつと暮らすには、癌、心臓病、脳卒中などいわゆる成人病に対する用心が重要です。成人病は生活習慣、特に食習慣と深く関わっています。たとえば、胃癌の死亡率が低下したのは減塩習慣の普及などによるとおもわれる一方、大腸がんの増加は食生活の欧米化による食物繊維摂取の減少が原因と言われています。

食事の準備にかける時間が少なくお持ち帰りの総菜ばかりに頼る食生活では、バランスのよい内容にならないのは確かです。

そこで、時間の不足をさまざまな工夫とアイデアで補って栄養素摂取に効率のよい豊かな食生活にしたいものです。

体に必要な栄養をとるためには「一日30食品をとる」とがすすめられています。

三〇食品というと多く感じますが、二食に分けてとればそれほど難しくありません。しかし、これを一食が一食でとろうとすれば、とても大変です。もし無理にとろうとすれば、一度に食べる分量が増えてしまい、そのような食べ方は肥満につながります。一日三食食べてこそ、可能なのです。一日三食よく噛んでゆつくり食べる習慣を身につけましょう。

また、それと同時に大切なのは運動習慣です。生活が便利になり、現代人は運動不足といわれています。本格的なスポーツとなるとおつづつですが、毎日少しずつ体を動かすことは出来るはずです。道具も場所もいらない、簡単なエクササイズから始めましょう。



たのしい ほいくえん

平成7年度の入園説明会と受付



Photo: 大草保育園 水遊び

●入園対象児童

平成元年4月2日以降に出生し、下記の入園要件に該当し、同居の親族で保育にあたる人がいないお子さんが対象となります。

●入園要件

家庭外労働 保護者が昼間、家庭外で労働に従事している場合

家庭内労働 保護者が昼間、家庭内で日常の家事以外の労働に従事している場合

母親のいない家庭 死亡、行方不明、拘禁などの理由で母親がいない場合

母親の出産等 母親が出産の前後、または病気か心身に障害のある場合

病人の看護等 家庭内に長期にわたる病人、または心身に障害のある人が同居し、母親がその看護にあたる場合

●申請書の交付、受付

申請書などは説明会の会場でお渡しします。新規入園を希望される人は、必ずご出席ください。

い。当該保育園に出席できない場合は、他の会場にご出席ください。

●入園決定

入園決定は入園要件に該当し、保育に欠ける程度の順位により行います。決定通知は、来年3月上旬までに本人あてに通知します。

●問い合わせ先

福祉部福祉課保育所係62-1111<内線126>

■特別保育のご案内

乳児保育 / 3歳未満の乳幼児で、母親が上記の入園要件を備えている場合に実施しています。

(大草、わしだ、幸田、豊坂保育園で実施予定)

長時間保育 / 午前7時半～午後6時まで保育します。ただし、午後6時までは上記指定園のみです。

障害児保育 / 障害があっても健常児との混合保育が可能なお子さんは、関係機関と調整のうえ実施します。

説明会 及び 受付(面談) 日程

会 場	説明会 (10月)	受付日 (11月)
坂 崎保育園	11日(火)午前10時	10日(木)午前9時30分～正午
大 草保育園	11日(火)午後3時	10日(木)午後1時30分～午後4時
わしだ保育園	12日(水)午前10時	11日(金)午後1時30分～午後4時
菱 池保育園	12日(水)午後1時30分	11日(金)午前9時30分～正午
幸 田保育園	13日(木)午前10時	15日(火)午後1時30分～午後4時
豊 坂保育園	13日(木)午後1時30分	16日(水)午後1時30分～午後4時
上六栗保育園	14日(金)午前10時	16日(水)午前10時30分～正午
深 溝保育園	14日(金)午後1時30分	15日(火)午前9時30分～正午
里 保育園	14日(金)午後3時30分	16日(水)午前9時～10時20分

◎会場は、各保育園とも遊戯室です。

ボクたちの甲子園

第28回幸田町子ども会ソフトボール大会

七月三十一日(日)、八月七日(日)の二日間、とほね運動場で第一十八回幸田町子ども会ソフトボール大会を開催しました。

決勝戦は幸田・三菱と岩堀北部で、互いに譲らず好試合となりました。結果は、優勝幸田・三菱、準優勝岩堀北部、三位野場でした。この二位、三位のチームは八月三十一日(日)に額田で行われた西三河地域子ども会ソフトボール大会に、また、幸田・三菱は九月十一日(日)に岡崎で行われた西三河地域子ども会ソフトボール大会に出場しました。

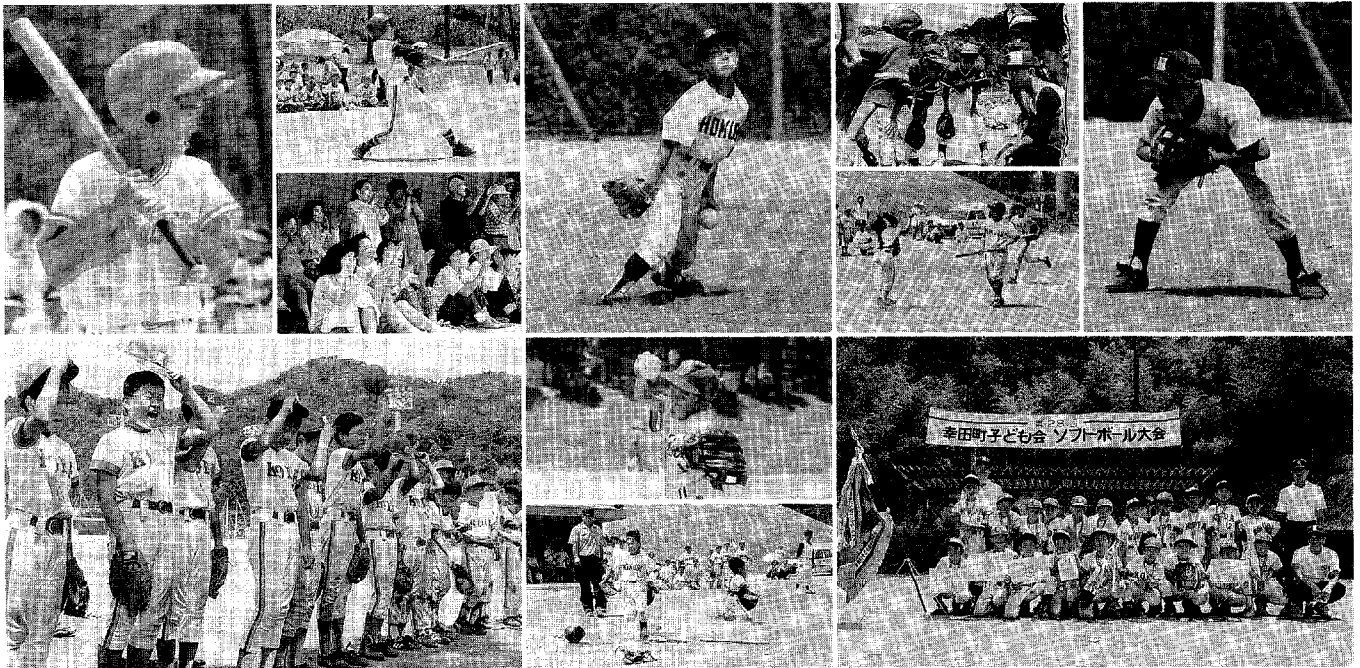

子ども会ソフトボール大会トーナメント結果

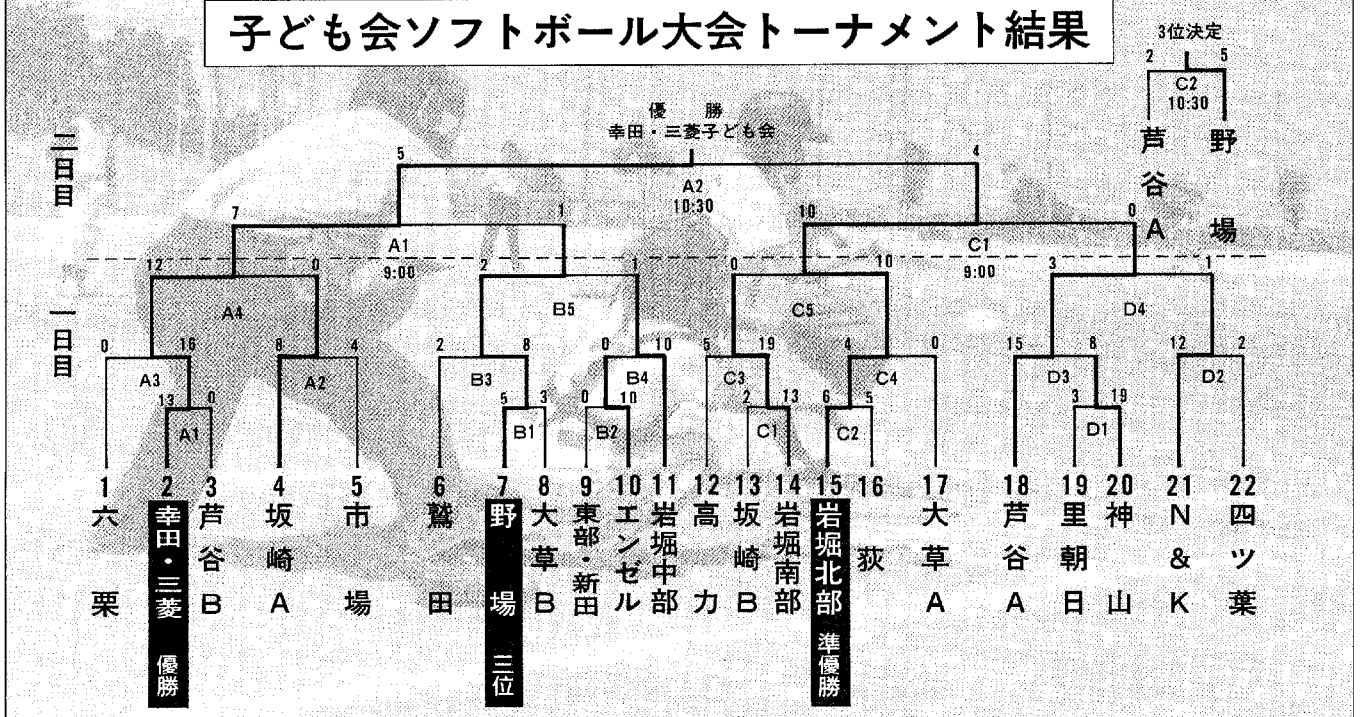

その他

狂犬病予防注射及び登録日程

保健課環境衛生係(内線182)

飼い犬は毎年1回の狂犬病で予防注射の登録が義務づけられています。4月以降に注射を受けていない犬は都合のよい会場で受けてください。
受ける犬 生後91日(3ヵ月以上)の犬
注射料金 5,050円

注意 (1)異常のある犬は注射実施前に申し出てください。

(2)犬の異動(転出、譲渡、死亡)があれば上記へ連絡してください。

※ハガキが届いた人は必ず持参してください。

実施日	実施場所	時間
10/4 (火)	坂崎公民館	10:30~10:40
	農協大草支店	10:50~11:00
	鷺田公民館	11:10~11:20
	芦谷公民館	11:35~11:50
	深溝老人憩の家	13:10~13:20
	上六栗老人憩の家	13:30~13:40
	野場ふれあいセンター	13:55~14:05
	坂崎公民館	14:20~14:35

飼えなくなった犬の引取り

保健課環境衛生係(内線182)

10月3日(月)、17日(月)、24日(月)、31日(月) 午前10時までに印鑑と鑑札を持って保健課へお越しください。

なお、子犬のほしい人は、動物保護管理センター ☎0565-58-2323へ連絡してください。

町立文庫閉館及び貸出し期間の短縮

社会教育課文化振興係(内線412)

●図書等の整理に伴い、次の期間、文庫を閉館します。

10月3日(月)~28日(金)

●図書等の貸出期間の短縮期間を次のとおりとします。

9月20日(火)~10月2日(日)の間に図書等を借りられる場合は、返納すべき日を10月2日(日)までとします。

福祉機器展示コーナー

つどいの家 ☎63-2941

つどいの家では、在宅の重度障害者及びねたきり老人等の日常生活に大変便利な福祉機器を展示しています。ぜひ、ご見学にお越しください。

期間 平成7年3月31日まで

展示時間 午前9時~午後4時

展示機器 (1)自動採尿器 (2)特殊寝台(電動用) (3)エア発生調整器(床ずれ防止用) (4)歩行補助器 (5)床走行式補助介護リフト

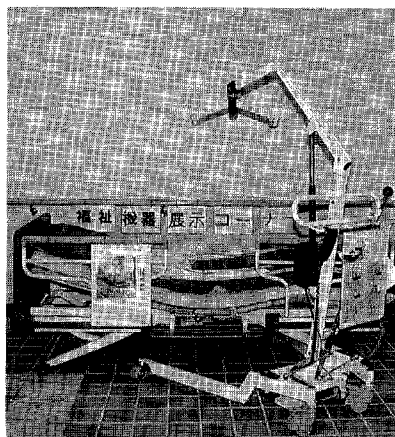

県立養護学校体験入学

学校教育課学校教育係(内線422)

体験入学では、授業参観や体験学習、教育相談などが行われます。参加申し込みの上、気軽にどうぞ。

【知恵遅れや情緒に障害のある子】

安城養護学校 ☎0566-99-3345

10月6日(木)、11月17日(木)

【手足の不自由な子】

岡崎養護学校 ☎48-2601

10月20日(木)

【病気で入院している子】

大府養護学校 ☎0562-48-5311

9月22日(木)、12月1日(木)

申込み 各学校へ直接電話

危険物取扱者試験

消防本部 ☎62-3822

とき 11月6日(日)

ところ 名古屋市及び豊橋市内

試験種類 乙種4類、丙種

申込み 9月27日(火)~10月3日(月)までに(財)消防試験センター愛知県支部へ郵送または持参してください。案内書及び願書は消防署にあります。

県下の交通死亡事故多発!

総務課庶務係 (内線332)

県下では、交通死亡事故が6月まで対前年比マイナス傾向で推移してきました。しかし、7月に入り、急激な多発傾向に転じ、7月中は昨年を20名上回る54名が亡くなり、現在も多発傾向にあります。町民一人一人が交通社会の一員として、それぞれの立場で交通事故防止に心がけてください。

湯川田杉宇昇林石小杉川石藤松市稲小永山口大原星稲杉丹成山平佐大平佐加	田内尾浦浦見川川川原江原川吉田福須賀野田羽本井藤須岩竹	愛成和秀由悠隆瑛一菜佑貴夏浩悠大吏永拓良啓美博衣朋勇	理悟美真祐夏洗樹一登輝摘斗と章彩夏輝士希哉輔亮伍也凌介咲之	正吉充修浩彰勇雅勝清勝寿康雅佳健誠隆章晃英保桂雅勝勝正哲勝法則利	仲伸司明洋彦彦晴巳一浩昭司史雄浩一夫司英美次幸夫則雄男明	大岩岩須市芦鷺岩岩大坂桐坂岩大芦大野久野六芦逆横坂岩大桐大芦坂坂須	草堀堀美場谷田堀堀草崎山崎堀草谷草場田場栗谷川落崎堀草山草谷崎崎美
------------------------------------	-----------------------------	----------------------------	-------------------------------	----------------------------------	------------------------------	-----------------------------------	-----------------------------------

7月30日~8月31日届け出(順不同)おめでとうございます。

戸籍異動

■乳幼児医療とは、満3歳までの医療費自己負担分を公費で負担する制度です。申請はお早目に。未届けの人は福祉部福祉課福祉医療係までお越しください。

お知らせ

幸田町役場 ☎62-1111

相談 (無料)

法律相談

住民課戸籍住民係(内線112)

とき 10月13日(木) 午後1時~3時
 ところ 役場3階 301会議室
 相談員 弁護士 村越健氏
 ※予約制ですので、予約は前日の午前11時までにお申込みください。

身障者・精薄者相談

つどいの家☎63-2941

とき 10月11日(火)、25日(火)
 ところ つどいの家相談室
 相談員 県身体障害者相談員 志賀 坂治氏/県精神薄弱者相談員 山崎 恵美子氏

民事介入暴力被害特別無料法律相談

岡崎警察署 刑事第二課
 ☎58-0110 (内線325)

とき 10月28日(金)
 午後1時~3時
 ところ 岡崎市役所2階市民相談室
 相談例 暴力団員らによる債権取り立て、交通事故の示談介入、地上げ、倒産整理、男女問題への介入など。
 相談員 弁護士、岡崎警察署警察官

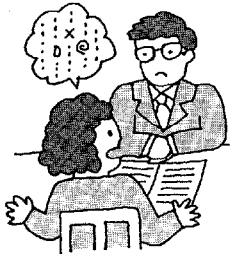

催し・講座

第17回紙飛行機大会

社会教育課生涯学習係(内線413)

とき 10月15日(土)午後1時30分~
 (受付は1時~)
 ところ 深溝小学校運動場
 (雨天の時は体育館)
 規格 ①紙製又は機体にわりばし等を使用した紙飛行機で、翼長20cm以下のもの。
 ②ゴム動力プロペラ付きの模型飛行機で、翼長50cm以下のもの。
 (形はどちらも自由)
 申込み 当日会場で受付(小学生は各学校に申込んでください)。
 ※賞品や参加賞がありますので、お友達をさそって参加してください。

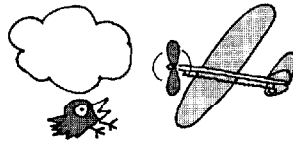

古典文学講座

社会教育課生涯学習係(内線413)

とき 内容
 10月22日 初期万葉の歌
 29日 柿本人麻呂
 11月12日 大伴旅人と山上憶良
 26日 山部赤人と高橋人麻呂
 12月10日 大伴坂上郎女と大伴家持
 17日 東歌と防人歌
 いずれも土曜日
 午後1時30分~3時30分
 ところ さくら会館 第1研修室

定員 40名(先着順)
 受講料 無料
 講師 愛知大学名誉教授 津之地 直一 氏
 申込み 9月26日(月)午前9時より電話にて受付
 ※生涯学習ガイドブック掲載日程と変更しています。

レディースバドミントン教室

社会教育課スポーツ係(内線411)

とき 10月15日(土)から
 毎週土曜日(8回)
 午前9時30分~11時30分
 ところ 勤労者体育センター
 定員 30人 先着順
 対象者 町内在住在勤の女性
 受講料 2,000円
 申込み 10月7日(金)まで

募集

岡崎高等技術専門校生徒

県立岡崎高等技術専門校
 ☎51-0775

募集科 メカトロニクス科(2か年)
 ・システム設計科(2か年)・プログラム設計科(2か年)
 応募資格 高校卒以上(又は同等以上の学力を有する者)で30歳以下の者
 募集期間 9月1日~11月11日
 選考日 11月18日(金)
 選考方法 学科試験及び面接
 推薦入学制度もあります。
 入校日 平成7年4月7日(金)

人口動向 (平成8年9月1日現在)	総人口	32,478人
	人内帯	16,617人
人口動向 (8月中異動)	出生	33人
	死亡	15人
人口動向 (8月中異動)	転入	116人
	転出	84人
人口動向 (8月中異動)	男	26人
	女	7人
人口動向 (8月中異動)	男	7人
	女	8人
人口動向 (8月中異動)	男	71人
	女	45人
人口動向 (8月中異動)	男	47人
	女	37人

木村 光一	亀澤 さき	市川 松平	志賀 ハツ	平松 正行	伊藤 美恵子	太田 敏子	長谷 茂夫	星野 充二	池田 数江	伊澤 鏡子	加藤 幸一	渡邊 ジツエ	井手 達郎	朝岡 フサ	おくやみ 死亡者 年齢 世帯主
57	61	66	91	81	49	70	81	77	77	44	91	71	70	89	区
木村 誠司	亀澤 敏夫	市川 文代	志賀 進	平松 永治	伊藤 幸一郎	太田 源四郎	長谷 和重	星野 たつ子	池田 幹生	伊澤 貢	加藤 政幸	渡邊 正己	大下 清	朝岡 隆志	
大草	海谷	海谷	高力	大草	岩堀	大桐	桐山	芦谷	岩堀	野場	須美	六栗	岩堀	須美	

■9月の休日緊急当直医に変更がありました。【内科又は小児科】 9月25日 岡田胃腸科クリニック(若松東) ☎54-0125

当直医

診療時間(午前9時～正午・午後2～6時)

10月2日			
内科又は小児科	志貴子どもクリニック	柱	58-1361
外科	宇野整形外科	緑丘	54-3161
産婦人科	加藤病院	明大寺本	21-3251
皮膚科	岡田胃腸科クリニック	若松東	54-0125
耳鼻咽喉科	黒田耳鼻咽喉科	羽根	52-0453
眼科	矢藤眼科	能見	21-0641
10月9日			
内科又は小児科	川部内科・皮膚科	緑丘	55-3300
外科	おおくは整形外科	美合	55-8686
産婦人科	大原産婦人科	十王1	21-1585
皮膚科	川部内科・皮膚科	緑丘	55-3300
耳鼻咽喉科	渋谷耳鼻咽喉科	鴨田本	23-0169
眼科	杉浦眼科クリニック	康生東	21-4880
10月10日			
内科又は小児科	小森内科クリニック	竜美台	55-1514
外科	菅外科胃腸科	美合	55-8686
産婦人科	山中産婦人科	中町6	21-8014
皮膚科	長谷川医院	伊賀新	23-1871
耳鼻咽喉科	うえし耳鼻咽喉科	上地	54-2833
眼科	ほしの眼科	康生南	28-1411
10月16日			
内科又は小児科	平幸内科クリニック	明大寺	26-3711
外科	築瀬医院	洞	24-0205
産婦人科	須田産婦人科	大供	23-3170
皮膚科	渡辺皮膚科	福寿1	23-8005
耳鼻咽喉科	嶋田医院	嶋田南	24-6555
眼科	鍋田眼科医院	中島	43-2046
10月23日			
内科又は小児科	宮地医院	柱	51-3366
外科	長野整形・形成外科	明大寺	25-3888
産婦人科	せきやクリニック	鴨田	26-0303
皮膚科	荻須医院	籠田	21-0781
耳鼻咽喉科	岡田耳鼻咽喉科	六名東	53-8292
眼科	坂刈アイクリニック	羽根	51-1279
10月30日			
内科又は小児科	小林医院	柱百百	51-4076
外科	斎藤胃腸科・整形外科	伝馬3	21-0555
産婦人科	岡崎産婦人科	鴨田本	21-8191
皮膚科	亀井医院	伝馬1	22-5110
耳鼻咽喉科	大橋耳鼻咽喉科	上六名1	52-0684
眼科	小島眼科クリニック	十王1	25-5155

保険証もお持ちください。
救急医療の情報は☎21-1133

平日夜間の内科・小児科・外科は岡崎市医師会公衆衛生センター平日夜間急病診療所(岡崎市竜美北 ☎52-1572)で診療。
時間:午後7時30分～午後11時

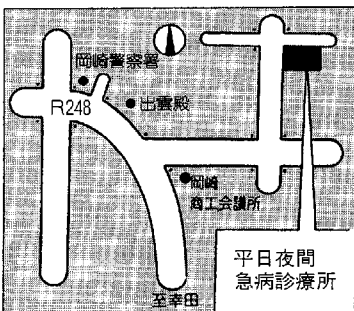

10月の保健センター行事

☎62-1111(内線183)
☎62-8158

◎乳幼児健診、相談、母親教室、母乳相談、フツ素塗布には、必ず母子手帳をお持ちください。
◎フツ素塗布は、電話予約でもかまいません。(定員50人)

行事	日/曜	受付時間	備考
4か月児健診 (6年5月生)	5(水)	午後1:00～2:00 集团の話(1:15～1:30)	内容一身体測定、内科健診、集团の話 個別相談 神経芽細胞腫検査用紙の配布
8か月児健診 (6年1月生)	19(水)	午後1:00～2:00 集团の話(1:15～1:30)	内容一身体測定、内科健診、集团の話 個別相談
1歳6か月児健診 (5年3月生)	4(火)	午後1:00～2:00 集团の話(1:15～1:30)	内容一身体測定・歯科・内科健診、集团の話、個別相談 フツ素塗布の予約受付
3歳児健診 (3年9月生)	14(金)	午後1:00～2:00	内容一尿検査・身体測定、歯科・内科健診、集团・個別の話
1・2歳児相談 (4年10月生) (5年10月生)	12(水)	午前9:30～11:00	内容一保健婦、栄養士による健康相談、身体測定
育児相談	26(水)	午前9:30～11:00	対象一乳幼児 内容一保健婦、栄養士による健康相談、身体測定
母乳相談	13(木) 27(木)	午前9:30～11:00	対象一妊婦。生後3か月までの母子 内容一妊娠中の母乳の自己管理の方法、乳房マッサージ、個別相談
母親教室(出産編)	13(木)	午後1:00～1:10	妊娠中の歯の手入れ、出産から産後の生活、新生児の保育についての講義
フツ素塗布	20(木)	午後1:30～2:30	歯をきれいにしてください
母子手帳交付	毎月曜 毎木曜	午前9:30～11:30	母子保健に関するお話
リハビリテーション (申込み制)	毎1・3木曜 毎2・4火曜	午後1:30～3:30	対象一40歳以上で身体に障害を持つ人 内容一血圧測定・体操・作業療法的訓練 事前に電話でお問合せ下さい
エアロビクス	毎月曜	午前10:00～11:30	インストラクターによる実技指導で、参加は自由です。
成人健康相談	25(火)	午後9:30～11:30	健康に関すること全般(栄養相談も含む)
成人病健診	27(木)	午前1:30～2:30	胸部レントゲン 問診・血圧・検尿・身体測定・診察・血液検査など

10月の夜間歯科緊急当直医

4日(火)	ただうち歯科	東大友	32-1230
6日(木)	小川歯科医院	上和田	52-0834
11日(火)	田中小児歯科	稲熊	22-3000
13日(木)	奥平歯科診療所	両	21-0306
18日(火)	むつな歯科医院	六名	52-9070
20日(木)	織田歯科医院	稲熊	25-1818
25日(火)	つちや歯科	十王	25-2881
27日(木)	織田歯科医院	藤川台	48-7775
28日(金)	鳥居歯科医院	羽根	51-1778
29日(土)	おりど歯科	南明大寺	52-9357
31日(月)	中村歯科医院	上六名	53-6733

日、祭日の歯科は岡崎歯科医師会緊急医療センター(岡崎市六供町三本松☎21-0501)で診療。
時間:午前9時～12時、午後1時～4時

