

主な内容

水田宮農活性化対策	2~3
粗大ゴミの収集	4
週休2日制	5
保健推進員だより	6
お知らせ	7

●太極拳体操で健康づくり／3月18日までの毎週木曜日（午前中）
保健センターにて開催中。ご自由に見学できます。

農営水田の活力ある確立をめざして

水田営農活性化対策決まる

昭和六十二年年度から取り組んできました水田農業確立対策が平成四年度をもって終了します。

そこで、国がポスト水田農業確立対策として策定を進めていました新対策が水田営農活性化対策として決定され、十二月二十五日付で幸田町へ転作目標面積が配分されました。

■本対策のねらい

①水稲作・転作を通じた生産性の高い水田営農の確立

水稲作、転作を通じた望ましい大規模経営体の育成を図り、生産性の高い水田営農を確立する。

②他用途利用米を含む望ましい米づくりの推進

政府米・加工用の多用途利用米の不足という状況から、政府米・自主流通米といった米の制度別また、食料用・加工用といった用途別の需給均衡を図る。

③水田営農推進に対し、生産者、生産者団体の一層の積極的取り組みを進める。

農家及び農協のより積極的な取り組みにより、地域の自主性が生かされた生産体制の確立を図る。

■実施期間

平成五年度から平成七年度

■幸田町への転作等配分面積

来年度の配分面積は二二〇ヘクタールで、四年度に比べ三ヘクタールの

減です。しかし、二二〇ヘクタールの内には他用途利用米七五八俵を面積に換算した九・六ヘクタールが含まれており、実質的には一二・六ヘクタールの減となっています。

(図1) 転作等目標面積内訳

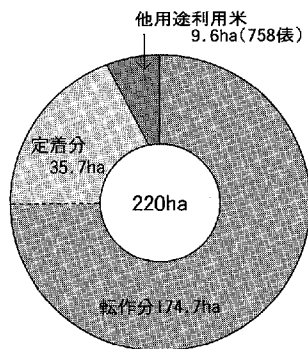

※定着分とは、果樹等の永年作物転換畑等で助成補助金の交付期限を過ぎたもの

なお、米の需給動向からみて、転作の超過達成はできる限り少なくしなければならぬ状況です。

■助成金の体系

助成金の概要は別表1のとおりで、従来の基本額に変わり、計画推進助成・特定転作推進助成が設けられました。また、新政策の方向に即した

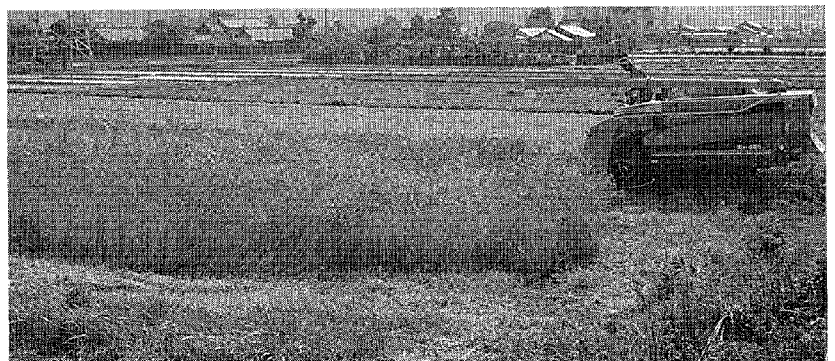

▲転作団地における麦の収穫

大規模経営単位の育成に寄与する従来の麦の集団転作などには、従前と比べほぼ同額の助成金が交付される内容となっています。

その他、果樹などの永年性作物は助成金の交付期間短縮と、助成金額のアップが図られました。以上を図で示すと図2のようになります。

(図2) 水田営農活性化対策における助成金体系 単位(千円/10a)

(表1) 水田営農活性化助成補助金の体系と水準 単位(千円/10a)

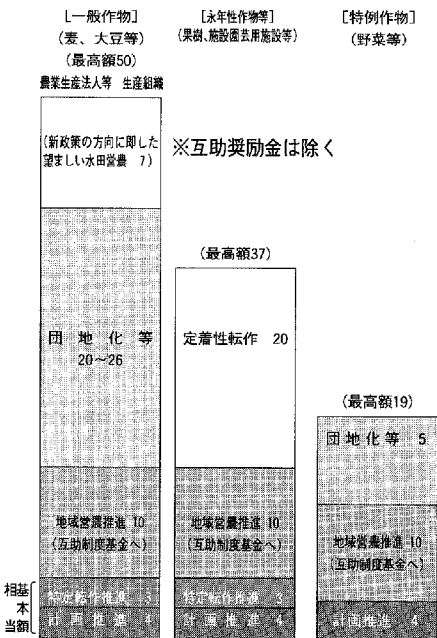

助成の種類	転作		土地改良 通年施行
	原則	特例	
高度水田営農推進助成			
先進型	33	5	—
育成型	26	5	—
水田営農確立助成			
団地形成型、生産組織型、規模拡大型、畜産複合型、産地形成型	20	5	—
定着性転作型	20	—	—
都道府県特認型	10	5	—
地域営農推進助成			
地域集約・複合型転作推進助成	7	7	—
特定転作推進助成	3	—	—
計画推進助成	4	4	4

(注) 転作のうち原則単価については麦・大豆・飼料等であり、特例単価が適用されるのは、野菜である。
 2 高度水田営農推進助成は、一定の作業規模要件、経営規模要件等を満たす生産組織及び個別経営体(農家、農業生産法人)を対象とする。
 3 条件に応じた望ましい転作営農を計画的に推進する場合作象とする。
 4 水田営農確立助成のうち、定着性転作型については、一定年限に限り交付する。

平成四年度対策については、平成三年産水稲の作柄が「やや不良」となったことから、平成四年十月末の政府持越在庫が適正数量を大幅に下回ることが予想されたため、転作面積の軽減が行われました。
 本町では、当初計画の転作目標面積二五七ヘクタールが二三三ヘクタールに軽減され、麦の播種の一部中止、

水田農業確立対策の実施状況

■町における今後の取り組み
 一月七日に開催した町水田営農活性化対策推進協議会において活性化対策の推進方針が承認されました。また、多用途利用米七五八俵を含む転作等目標面積二二〇ヘクタール及び米穀事前売渡申込限度数量二万一千六四七俵について農協営農推進協議会への一括配分が決まりました。
 今後は、この営農推進協議会の中で多用途利用米の集荷方法、互助制度の拠出金及び奨励金について検討します。また、水田営農活性化対策の推進についての具体策の検討が行われ、町・農協・農家が一体となった活力ある水田営農の確立をめざします。
 みなさんのご協力をよろしくお願いたします。

転作などの実施状況

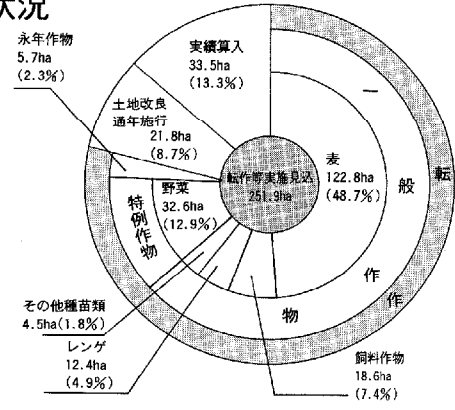

夏場転作の中止、麦後水稲の作付等の軽減に対する対応を行った結果、平成四年度の実施見込面積(平成四年十月五日現在)は二五・一・九ヘクタールで、目標達成率は一一・二・九%となっています。
 このように、転作の軽減に弾力的に対応し、大幅な転作の超過達成をさけられたことは、生産者、関係者が一体となって取り組んだ結果です。ご協力ありがとうございました。

愛知県交通安全推進協議会会長感謝状受賞



石原成員さん 高力

交通指導員をしてプラスになったことは、自ら率先して交通安全に心がけることです。また、運転時の姿勢も良くなりました。交通指導で思うのですが、ドライバーも歩行者も交通ルールを守ってください。私も元気なうちは、一件でも事故が減るよう努めていきたいと思えます。



近藤義之さん 岩堀

交通指導員になって、交通安全には特に神経を使うようになりました。スピードの出し過ぎが、事故につながるのです。事故が起きてからでは遅いので、自分のためにも交通ルールを守ってください。最近ではドライバーのマナーが悪いので、歩行者は横断歩道でも注意が必要です。

粗大ゴミの収集 ■3月■

●次回の収集は6月です。

[収集日の午前8時まで]

収集日	地区	収集場所
1日(月)	長瀬	長瀬集荷所
	久保田	山崎稲米所西
	坂崎	坂崎公民館
		七番組コミュニティホーム
		八番組コミュニティホーム
2日(火)	高力	高力第一集積所
		神山団地
	大草	戸端焼杉駐車場西
		大草老人憩の家
		馬場池南
3日(水)	新田	幸田小学校東町有地
		新田老人憩の家
	鷺田	東部秋葉神社
		三保田東側公園
		鷺田公民館
		鷺田コミュニティホーム
4日(木)	岩堀	永見商店前
		岩崎事務所西
		西脇橋南
		岩堀公民館
		ハーフタイム欠間南
5日(金)	横落	横落グラウンド北

- 使用済み乾電池
収集場所に置いてある専用容器(オレンジ色のコンテナ)へ入れてください。
- 出せないもの
バイク、タイヤ、バッテリー、廃油・塗料・農薬・劇物などの危険物及びそれを入れた缶・瓶類、プロパンなどのガスボンベ類、農業用資材
- 多量のゴミ

収集日	地区	収集場所
8日(月)	幸田	幸田児童館前
	荻谷	本郷防火用水横
		荻谷公民館広場
		給食センター北
		近藤昭氏宅前
9日(火)	荻	荻農村センター
	三菱	MRC幸田東門内
	里	曲松遊園地
		深澤児童館
10日(水)	海谷	岩瀬一夫氏宅前
		仲組不燃物置き場横
	市場	深溝保育園南
		海谷公民館
		コーポ山本西
11日(木)	逆川	逆川農村センター
	六栗	六栗団地
		八幡神社前
	野場	六栗整理組合前
		石荒公園
		東部集会所横
		中部集会所
		南部集会所
	永野	永野老人憩の家
	桐山	桐山八幡社
12日(金)	須美	須美公民館
	上六栗	上六栗老人憩の家

- ①事業系のゴミ/商売などで生じたゴミは自己の責任において適正に処分するか、許可を受けた業者に依頼してください。
- ②多量の家庭ゴミ/町の許可を受けて処分場(岡崎)へ自己搬入してください。
- 資源ゴミ
廃品回収に。紙パックは保健センター、Aコープ幸田店・深溝店の回収箱へ。

私の交通安全宣言

- 町民の皆さん全員を対象に交通安全意識の高揚を図るため、平成四年九月に実施しました「私の交通安全宣言」から。
- ①交差点では、しっかり止まって左右の安全確認をします。
 - ②一旦停止は守ります。
 - ③深夜の運転は、ひかえましよう。
 - ④気のゆるみは事故のもと、いつも気をひきしめて運転します。
 - ⑤気持ちにゆとり(時間・心のゆとり)をもって、ハンドルを握る。
 - ⑥思いやりの心、ゆずり合いの心を持って運転します。
 - ⑦だろろ運転でなく、かも知れない運転
 - ⑧老人、子供に注意して運転します。
 - ⑨ねむくなったら、車を止めて休憩します。
 - ⑩左折時の横後方、確認忘れずに、細い路地を通る時は、特に徐行運転を心掛けます。
 - ⑪雨の日はスピードひかえめ
 - ⑫バック運転、死角に注意

心身障害者の 介護者表彰



塩谷みさ子^{さん}岩堀

結婚三年後に生まれた長女が小児麻痺と診断され、ショックでした。今、娘は二十九歳。かわいい子供のために出来ることは一生懸命やり遂げようと決めました。皆さんの力を借り、優しい主人、かわいい子供に支えられてきました。表彰状をいただき、感謝の気持ちで一杯です。

町営住宅 入居者募集

役場建設部都市計画課
建築係 ☎ 62-1111

〈内線241〉

町の施設は 四月から 毎週土曜日が 休みになります。

●町民の皆さんの深いご理解とご協力をお願いします。

- ◆募集概要
- ①横落住宅(横落) 八戸
構造/中層耐火構造四階建
家賃/月額三万八千円
入居予定/四月一日
 - ②神山住宅(高力) 二十四戸
構造/中層耐火構造三階建
家賃/月額三万千円
入居予定/四月一日
- ◆申込資格

- ・現に同居し、又は同居しようとする親族があること
- ・住宅に困窮していること
- ・収入基準にあてはまること
- ◆受付期限 ↓ 二月二十六日
- ◆注意事項
 - ・駐車場は一台分です。
 - ・家賃以外に共用部分に設置した設備を使用するための費用が必要です。

すべての土曜日が休
みになる施設
役場、保健センター、給食センター、
小規模授産所

これまでもおり土曜日
も利用できる施設

保育園、消防署、老人福祉センター、
中央公民館、町立文庫、郷土資料館、
勤労者体育センター、さくら会館、
駅西駐車場、児童館、高齢者いきが
いセンター、各小・中学校(学校五
日制により毎月第二土曜日は休校)、
四月に開館予定の身障者福祉センター

住民課

法律相談（無料）

とき 3月6日(土) 午前9時半～正午
ところ 役場3階 301会議室
相談員 弁護士 村越 健氏
予約制です。予約は前日の午前11時までに戸籍住民係(内線112)へ申し込みください。

福祉課

身障者・精薄者相談
<毎月第2火曜日>

とき 3月9日(火) 午前10時～午後3時
ところ 役場3階 301会議室
相談員 愛知県身体障害者相談員 志賀 坂治氏
愛知県精神薄弱者相談員 山崎恵美子氏

寄付ありがとうございます

社会福祉協議会へ
小野みつ様(久保田) 300,000円
谷川義一様(市場) 200,000円
幸田町商工会様(チャリティーバザー収益金) 158,500円
石川 薫様(鷺田) 100,000円
松井利康様(坂崎) 100,000円
幸田ライオンズクラブ様 63,000円
松下電工(株)労働組合様 50,000円
西三河ヤクルト販売(株)様(福祉ヤクルト運動による寄付) 23,744円
鳥居正玄様(芦谷) 車いす1台
市場老人クラブ一同様 ぞうきん520枚

税務課

軽自動車の検査・登録手続き

年度末は、検査登録事務所の検査登録窓口が大変混雑しますので、手続きはお早めに。
問い合わせ先 軽自動車検査協会西三河支部
☎53-5404、普通自動車は、西三河自動車検査登録事務所☎0565-52-2417へ。

固定資産課税台帳の縦覧

期間 3月1日(月)～22日(月)で日・祝祭日、第2土曜日を除く午前8時半～午後5時。ただし、土曜日は正午まで。
場所 役場1階税務課事務室閲覧コーナー
縦覧できる人 納税者本人。代理人の場合は同意書、又は委任状が必要
縦覧に必要な物 印鑑
その他 縦覧の初日から縦覧期間終了後の10日間の間に課税台帳登録事項に不服のある人は、固定資産評価審査委員会に書面で審査を申し出ることができます。

保健課

飼えなくなった犬の引取日

3月1日(月)、8日(月)、15日(月)、22日(月)、29日(月)
午前10時までに印鑑と鑑札を持って保健課へ。

ツベルクリン及び判定・BCG予防接種

対象者 ●平成3年生まれで9月に接種できなかった人
●4歳までBCG接種できなかった人
●9月にツベルクリンを接種して疑陽性、又は陽性と判定された人

日程

Table with columns: 月日曜, 予防接種名, 受付時間, 接種会場. Rows: 3月8日 ツベルクリン, 10日 判定・BCG

接種方法 8日にツベルクリンを接種された人は48時間後に判定が必要ですので、10日に必ず来所してください。

注意事項

- ①麻しん、又はMMRを接種された人は1か月は他の予防接種ができません。
②2種、又は3種混合を接種された人は2週間他は他の予防接種ができません。
③当日、母子手帳を必ずお持ちください。
④問診票はよく読み記入・押印してください。
⑤病気などの時は主治医と相談してください。
⑥病気などで接種できない人は保健センター☎62-8158へ相談してください。

人口動態表 (平成5年2月1日現在)
総人口 31,988人
世帯数 9,420戸
出生 40人
死亡 21人
転入 105人
転出 120人

犬塚創太 犬塚健一 犬塚一 犬塚田
おくやみ 申上げます 犬塚区
死者年齢 犬塚区
鳥居 治世主
志賀 野郎
井土 頼之
服部 頼之
小島 可助
平岩 義子
山崎 千義
山本 八六
稲吉 代治
山本 八六
近藤 安夫
堀内 正一
金澤 光一
牧野 多夫
三浦 勝興
廣川 ちか
鈴木 まき
浅井 つく

●野犬などで困っている人は、動物保護管理センター☎0565) 58-2323又は岡崎保健所☎22-2501へ連絡してください。

当 直 医

診療時間 (午前9時～正午 午後2～6時)

3 月 7 日		
内科又は小児科	小山クリニック	牧御堂 54-5601
外 科	むらかみ整形外科	幸 田 63-2366
産婦人科	加藤病院	明大寺本 21-3251
皮 泌 科	小山クリニック	牧御堂 54-5601
耳鼻咽喉科	うえじ耳鼻科	上 地 54-2833
眼 科	高村星野医院	康生東 23-1349
3 月 14 日		
内科又は小児科	鈴木更生医院	幸 田 62-0020
外 科	岡崎南病院	羽根東 51-5434
産婦人科	大原医院	十王 1 21-1585
皮 泌 科	岡崎南病院	羽根東 51-5434
耳鼻咽喉科	黒田医院	羽 根 52-0453
眼 科	鍋田医院	中 島 43-2046
3 月 20 日		
内科又は小児科	志賀医院	中 島 43-2015
外 科	野藤整形外科	明大寺 25-3888
産婦人科	山中産婦人科	中町 6 21-8014
皮 膚 科	亀井皮膚科	羽 根 53-1128
耳鼻咽喉科	岡田医院	六名東 53-8292
眼 科	桐野クリニック	羽 根 51-1279
3 月 21 日		
内科又は小児科	金山医院	野 畑 51-9106
外 科	佐野医院	幸 田 62-5411
産婦人科	金山医院	野 畑 51-9106
皮 膚 科	佐野医院	幸 田 62-5411
耳鼻咽喉科	大橋医院	上六名 1 52-0684
眼 科	南部医院	羽 根 51-5334
3 月 28 日		
内科又は小児科	村山医院	中 島 43-2027
外 科	宇野整形外科	緑 丘 54-3161
産婦人科	須田医院	六 供 23-3170
皮 泌 科	長谷川医院	伊 賀 新 23-1871
耳鼻咽喉科	康生病院	康生南 21-1340
眼 科	伊藤医院	亀井 1 21-3313

日、祭日の歯科は岡崎歯科医師会館 (岡崎市六供町三本松 ☎21-0501) で診療。
 時間: 午前9時～11時半、午後1時～3時半
 保険証をお持ちください。
 救急医療の情報は☎21-1133

3月の夜間歯科緊急当直医

木曜日の夜間 (午後6～9時)

4日	柴田歯科医院	美 合 51-5142
11日	近藤歯科医院	井ノ口 21-3456
18日	坂井歯科医院	北 野 32-0044
25日	小林歯科医院	稲 熊 25-3588

3月の保健センター行事

☎62-1111 (内線180)

☎62-8158

行 事	日/曜	受付時間	備 考
4か月児健診 (4年10月生)	3(水)	午後1:00 ～2:00	内容一身体測定、内科 診察、集団・個 別のお話 神経芽細胞腫検査用紙 の配布
8か月児健診 (4年6月生)	17(水)	午後1:00 ～2:00	内容一身体測定、内科 健診、集団(育 児・栄養・歯科)・ 個別のお話
1歳6か月児健診 (3年8月生)	2(火)	午後1:00 ～2:00	内容一身体測定・歯科・ 内科健診、集団・ 個別のお話 フッ素塗布の予約受付
3歳児健診 (2年2月生)	12(金)	午後1:00 ～2:00	内容一尿検査、身体測 定、歯科・内科 健診、集団・個 別のお話
1・2歳児相談 (3年3月生) (4年3月生)	10(水)	午前9:30 ～11:00	内容一保健婦、栄養士 による健康相談、 身体測定
育児相談	24(水)	午前9:30 ～11:00	対象一乳幼児 内容一保健婦、栄養士 による健康相談、 身体測定
母乳相談	11(木) 25(木)	午前9:30 ～11:00	対象一妊婦、生後3か 月までの母子 内容一妊娠中の母乳の 自己管理の方法、 乳房マッサージ、 個別相談
母親教室(前期)	11(木)	午後1:00 ～1:20	妊娠の経過と気をつけ たい病気、妊婦体操・ 妊娠中の栄養
離乳食講習	15(月)	午後1:00 ～1:30	対象一生後3か月～ 5か月児の母 内容一離乳食の作り方・ 試食
フッ素塗布	18(木)	午後1:30 ～2:30	歯をきれいにしてくだ さい。
母子手帳交付	毎木曜 第1・3 土 曜	午前9:30 ～11:30	妊婦届け出書を必ずお 持ちください。 母子保健に関するお話
リハビリ テーション	第1・ 3木曜 第2・ 4火曜	午後1:30 ～3:30	対象一40歳以上で身体 に障害を持つ人 内容一血圧測定・体操・ 作業療法的訓練
エアロビクス	毎月曜	午前10:00 ～11:30	インストラクターによ る実技指導で、参加は 自由です。
成人健康相談	23(火)	午前9:30 ～11:30	健康に関すること全般 (栄養相談も含む)

◎乳幼児健診、相談、母親教室、母乳相談には、必ず母子手帳をお持ちください。
 ◎フッ素塗布は、電話予約でもかまいません。(定員50人)