

No.495

人口動態

(平成2年12月1日現在)

総人口	30,627人
内訳	15,410人
世帯数	15,217人
	8,712戸

(11月中異動)	出生	34人	男女	20人
	死亡	20人		14人
	転入	124人	男女	12人
	転出	133人		8人

K O T A

広報 **こた**

'90
12月16日

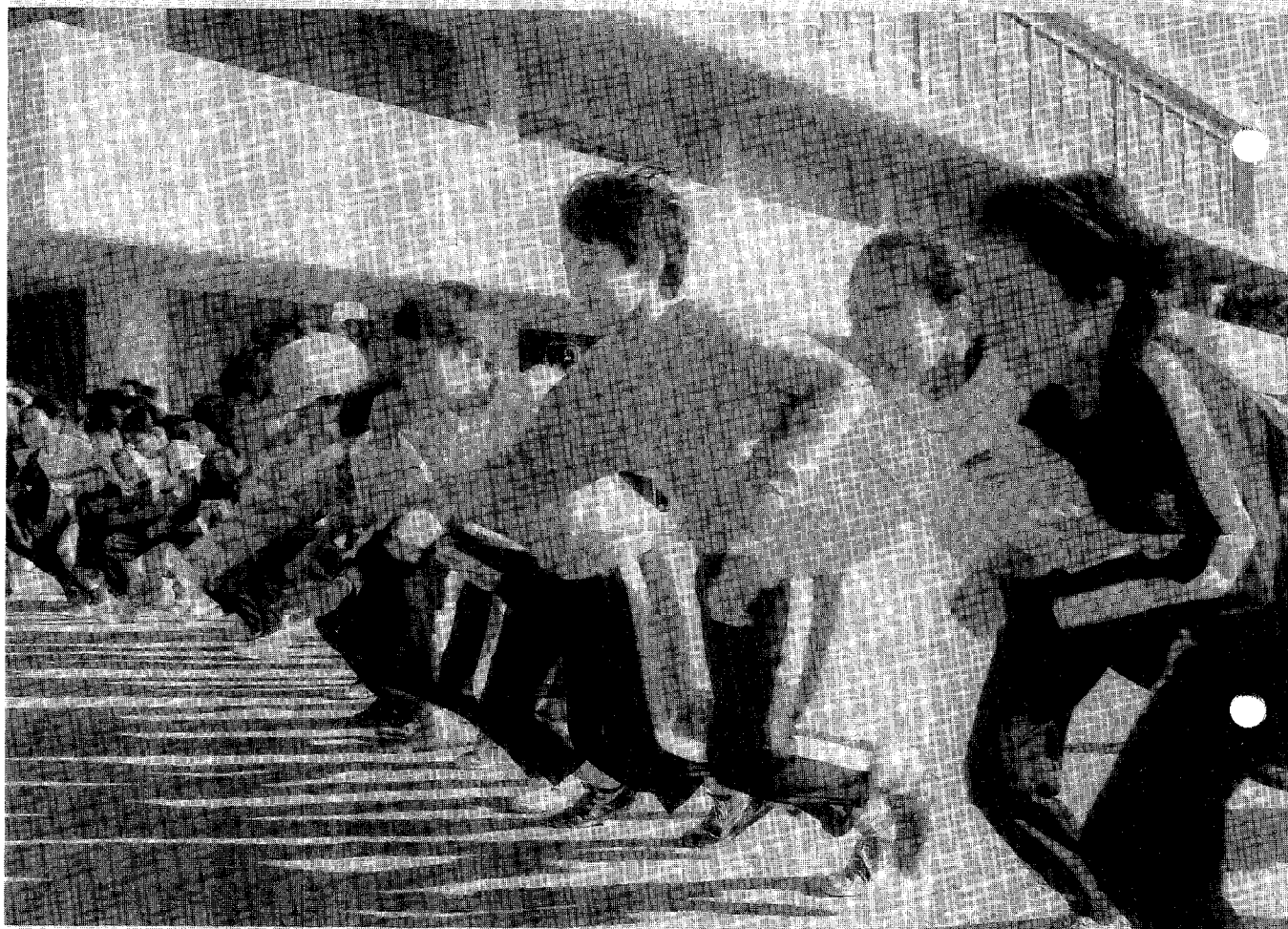

主な内容

	ページ
年末年始の役場業務日程	2
国民健康保険の異動届	3
年金シリーズ	4
お知らせ	6~7
当直医・保健センター行事	8

ジョギングでさわやか気分

暖かな日差しに包まれた12月2日(日)、幸田小学校運動場とその周辺道路で幸田小学校地区コミュニティジョギング大会が行われました。低学年児童と親とが走る850m、高学年児童・一般が走る1,000mの13種目に300名余が出演。いい汗を流し、さわやか気分を味わいました。

年末年始の役場業務日程

役場業務

●御用納め

十二月二十八日(金)

●御用始め

一月四日(金)

幸田駅西駐車場

●無料開放日

十二月二十九日(土)～一月三日(火)

●開放内容

有料駐車場の終日無料開放期間中は、管理棟業務を休業します。

観光道路の特別営業

●三ヶ根山スカイライン

十二月三十一日(月)午後十一時～一月一日(火)午前八時

●三河湾スカイライン

一月一日(火)午前四時～午前八時

なお、特別営業時間以降は、通常営業になります。

年末夜警

●実施期間

十二月二十七日(木)～二十九日(土)

各地区消防団、自警団などで実施されます。

ごみ、し尿収集などの休み

業務	区名	収集曜日	12/22	23	24	25	26	27	28	29	30	31	1/1	2	3	4	5	6	7	8	9	10	11
			(土)	(日)	(月)	(火)	(水)	(木)	(金)	(土)	(日)	(月)	(火)	(水)	(木)	(金)	(土)	(日)	(月)	(火)	(水)	(木)	(金)
可燃物 (燃えるごみ)	長嶺 久保田 坂崎 大草 高力 鷺田	月木																					
	岩堀 新田 横落 野場 芦谷 幸田 三菱	火金																					
	里 市場 海谷 須美 六栗 上六栗 桐山 逆川	水土																					
不燃物 (燃えないごみ)	長嶺 久保田 坂崎 大草 高力 荻	月																					
	鷺田 岩堀 横落	火																					
	芦谷 幸田 里 三菱	水																					
	市場 海谷 逆川	木																					
	新田 野場 永野 須美 六栗 上六栗 桐山	金																					
し尿収集																							
浄化槽清掃																							
犬の引き取りなど			18日から																				

漏水当番店

月日	店名	電話	備考
12月28日(金)	小田設備	62-2040	そのほか は1890へ。 永野ポンプ場
29日(土)	山本設備	62-1248	
30日(日)	小玉設備工業所	62-1936	
31日(月)	星野設備	62-2277	
1月1日(火)	辻村工業(株)幸田	62-3811	
2日(水)	小池管工(有)	62-0170	
3日(木)	いなり家商店	62-1681	
4日(金)	鈴木鉄工所	62-0168	

各施設の休館期間

施設名	12月				1月				
	28	29	30	31	1	2	3	4	5
町立文庫									
郷土資料館									
勤労者体育センター									
さくら会館									
老人福祉センター									
生きがいセンター									

こんなときは次の届け出と書類を

	こんなとき	手続きに必要なもの
国保にはいるとき	●会社を退職したとき	●印鑑
	●配偶者が会社を退職したとき (一時的な退職も含む)	●世帯で、すでに国民健康保険に加入している人がある場合は、国民健康保険証
	●所得などの関係で、扶養から除かれたとき	●離職証明書 ●扶養否認の場合は、扶養否認の証明書
国保をやめるとき	●子供が生まれたとき	●印鑑 ●国民健康保険証 ●母子手帳
	●あなたが会社に勤めるようになったとき(社会保険・厚生年金などの適用を受けるようになったとき)	●印鑑 ●社会保険証または組合員証 ●国民健康保険証
	●被保険者の配偶者として、扶養されるようになったとき	
	●転出するとき (幸田町外への転出)	●印鑑 ●国民健康保険証
	●死亡したとき	●印鑑 ●国民健康保険証 ●葬祭を行ったものの預金口座
その他	●町内で住所が変わったとき	
	●世帯主の氏名が変わったとき	●印鑑 ●国民健康保険証
	●世帯を分けたり、いっしょにしたとき	
	●保険証をなくしたとき、あるいは汚れて使えなくなったとき	●印鑑 ●本人であることを証明するもの(使えなくなった保険証)

住民課
国保年金係
☎62-1111

国民健康保険
の異動届は
十四日以内に

就職して社会保険に変わった
り、会社を退職したときなどは、
必ず十四日以内に国民健康保険
の異動届を役場住民課へ提出し
てください。
届け出が遅れると、保険診療が
受けられなかったり、保険料を
保険に加入した月までさかのぼ
って納めていただかなければな
りませんのでご注意ください。



●第43回幸田町成人式ご案内
とき／1月15日(祝)
受付：午前9時半、式典：午
前10時(時間厳守)
ところ／幸田中学校体育館
対象者／昭和45年4月2日～
46年4月1日生まれの幸田町
在住の方

案内状／年賀ハガキにて通知
当日、ハガキを持って、式典
にご出席ください。
※現在、住所を町外に移され
ている方で、出席を希望され
る方は教育委員会社会教育係
☎62-1111まで早めにご連絡
ください。



消費生活相談

おかしな話には はなしには ご用心

友人から「もうかる話がある」と誘われ、説明会場でかけた。

話を聞いてみると、特定の商品を買って会員になり、今度は自分の知人などを誘って、紹介料をかせぐとわかった。

そこで、商品を購入する契約をし、34万円を支払った。

しかし、後で考えると自分には販売できないと思い、友人に解約したいといったが、やめさせてくれないといった相談を受けました。

このように、たくさんの人を紹介すればするほどリベートが上がるという勧誘を受けたものの、思うように人を勧誘できないといった相談が多いです。

◎数十万円もする高額な商品は簡単には売れません。無理に売れば友人関係にヒビがはいります。

◎売った場合は、売った人が事業者としての責任をとられます。

◎誘われても、巧妙な言葉に乗せられず、正しい知識と判断を持って対応しましょう。

◎困った時は、消費生活センター ☎53-0999 へ相談しましょう。



年金シリーズ①

国民年金に加入するのは、どんな人？

必ず加入する人（強制加入）	第1号被保険者 	20歳以上60歳未満の人で 第2号、3号被保険者以外の人全員 (自営業者、農林業従事者など)
	第2号被保険者 	厚生年金加入者 共済組合加入者 船員保険加入者
	第3号被保険者 	第2号被保険者の奥さん（被扶養配偶者）で20歳以上60歳未満の人

任意加入被保険者	学 生	平成3年4月から強制加入になります。
	老齢年金受給権者	20歳以上60歳未満の人
	海外在住者	20歳以上65歳未満の人
	高齢任意加入	60歳以上65歳未満でサラリーマン以外の人

国民年金への加入などの手続きは役場住民課（☎62-1111）で受け付けています。

国民年金への加入の手続き

異動の内容		お持ちいただくもの
1	20歳になったとき (サラリーマンを除く)	印かん
2	会社を退職した時 2号→1号	印かん、年金手帳、離職票など
	配偶者に扶養されるようになったとき (2号→3号)	印かん、年金手帳(夫婦)、離職票、健康保険証
3	会社に就職したとき 1号→2号、3号→2号	印かん、年金手帳、健康保険証
	配偶者が就職したため被扶養者になったとき (1号→3号)	印かん、年金手帳(夫婦)、健康保険証
4	結婚して配偶者に扶養されるようになったとき (1号→3号)	〃
5	任意加入するとき (60歳以上65歳未満の人)	印かん、年金手帳
6	海外在住の日本人が任意加入するとき	印かん、年金手帳、国内協力者の住所、氏名のメモ、パスポートなど

毎月19日は防火の日

ストーブ火災を防ごう

暖房の楽しい季節となりました。皆さんの家庭にも各種の暖房器具があるでしょうが、とりわけ灯油を使うストーブやファンヒーターは、室内全体を暖めることができるため、ほとんどの家庭に普及しています。

しかし、ストーブによる火災は出火原因の七位を占めています。使用期間が冬期に限られることを考え合わせれば、ひじょうに火災危険の大きな器具といえます。

これは、燃料として引火性危険のある灯油を使用しているためで、ちょっとした取り扱いの不注意で火災になってしまいます。ストーブや灯油などの取り扱いには十分注意しましょう。

●灯油ストーブを使うときのチェックポイント

1 ガソリンスタンドで灯油を購入するときは、係員にはっきり「灯油」と言ってください。



2 給油は火を消して

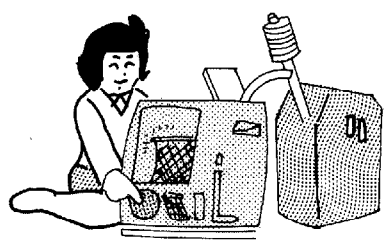

3 灯油の保管は、キャップをきちんと閉めて安全な場所へ。

11月の火災救急件数

＜火災＞	累計(1月～11月)	
建物	0件	(9件)
林野	0件	(2件)
その他	2件	(7件)
合計	2件	(18件)
＜救急＞		
急病	21件	(270件)
交通	13件	(181件)
その他	11件	(136件)
合計	45件	(587件)

●灯油とガソリンの見分け方
灯油↓無色
ガソリン↓オレンジ系の着色

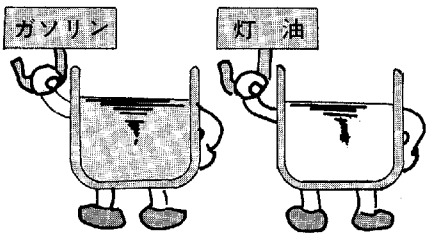

健康フェスティバルの成果

●保健推進員だより

永井保健推進員(大草)

今年の健康フェスティバルは、豆台風なみの低気圧の襲来に見まわりましたが、千人以上の方々に参加して頂きまして、ありがとうございました。

「体スツキリ、心うさぎ、肥満について考えよう」をテーマにしました。最近の健康指向により皆さんの関心も高く、特に従来の医学では、健康とは病気でない状態という消極的な捕らえ方がされてきましたが、一向に病気が減らないことから、積極的に健康を考え実践する健康科学が必要となりました。

幸田町では、このことを実践するために、健康良パートナー、エアロビクス、三分間体力診断、体質テスト、ヘルシーおやつづくり、体脂肪診断、歯科健康診断、アルコール体質テストと本当にバラエティに富んだものでした。

皆さんのご期待に応えられたでしょうか。わたしが担当したところは、身長、体重、握力、垂直とび、バランスなどの測定から、体力年齢や、ヤング率の測定(若さの残存率)を算出するのです。ここでは、六十歳代の方が、年齢よりも二十歳も若い体力年齢という結果がでて、本当に「ニコニコ顔で、喜んで帰っていかれました。きつと、これからの生活にも、ハリのある仕事に励むことが出来ることと思ひ、今年の計画も良かったと思ひました。

住民課

法律相談(無料)
〈毎月第3土曜日〉

とき 1月19日(土) 午前9時半～正午
ところ 役場3階 301会議室
相談員 弁護士 村越健氏
※予約制ですので予約は前日の午前11時までに
戸籍係まで申し込みください。

身障者・精薄者相談
〈毎月第2火曜日〉

とき 1月8日(火) 午前10時～午後3時
ところ 役場1階 101会議室
相談員
愛知県身体障害者相談員 志賀坂治氏
愛知県精神薄弱者相談員 日高恒夫氏

新しい戸籍は正しい字で

戸籍はパスポートを取得する場合とか、相続登記をする場合など、いろいろなところで利用されています。

このように戸籍は、日本人についての身分関係を登録・公証する公文書として重要なものですから、正しい文字で記載する必要があります。しかし、戸籍の中には氏名が誤字あるいは俗字で記載されているものもあります。そのため、官公署の窓口などでトラブルを生じ、社会生活上、不便を強いられている方もあります。

そこで、平成3年1月1日以後は従来の戸籍に誤字・俗字で記載されている氏名を新しい戸籍に記載する場合には、正しい字を用いることとなります。

詳しくは、戸籍係へお問い合わせください。

乳児医療の申請

乳児医療とは、満1歳までの医療費自己負担を公費で負担する制度です。申請はお早めに。未届の人は、社会福祉係までお越しください。

保健課

二種または三種混合予防接種

対象者 ○第1期 S63.10.1～H1.1.31
○第2期 S62.2.1～S62.9.30
○もれ者

接種方法 三種混合
①第1期：3～8週の間隔で3回接種(2～4歳までに完了)
②第2期：1期完了後12～18か月後に1回接種(5歳半までに完了)
二種混合・百日ぜきにかかった者
①第1期：3～8週の間隔で2回接種(2～6歳までに完了)
②第2期：1期完了後12～18か月後に1回接種(7歳半までに完了)

実施場所 保健センター

日程

実施日	曜	受付時間	対象
H.3.1.14	月	PM1:30～2:30	第1期1回目・2期・もれ
18	金	〃	〃
22	火	〃	もれ
2.7	木	〃	第1期2回目・2期・もれ
12	火	〃	〃
19	火	〃	もれ
3.4	月	〃	第1期3回目・2期・もれ
12	火	〃	〃
19	火	〃	もれ

注意事項

- 麻しん、またはMMR接種後1か月は他の予防接種はできません。
- 三種、または二種混合接種後2週間は他の予防接種はできません。
- 病気などの場合は、主治医と相談してきてください。
- 問診票はよく読み記入・押印してください。
- もれ者の通知は、すべての対象者にいたします。
- 母子手帳は、必ずお持ちください。
- 問い合わせ先 保健センター ☎62-0561

石川	平井	宮下	加藤	長谷	池田	竹内	中村	松永	市川	石川	長谷	山村	鳥居	谷川	本多	三浦	羽根	各務	黒柳	おくやみ申し上げます。 (20名) 死亡者 年齢世帯主 区	柳生	吉見	犬塚	原田	内屋	樋口	田中	
英夫	久	正行	正一	茂吉	ふじ	ふさ	タマ	かぎ	かぎ	正明	ムメ	彦治	幸吉	シズエ	すゑ	良平	瀧太郎	義之	佐一		百合恵	和恭	順一	美穂	美穂	敷俊也	貴之	淳之介
72	86	36	68	78	93	81	86	74	83	65	84	55	76	76	67	77	74	44	88		綱治	元博	敏彦	哲次	辰也	浩也	克彦	
光	一	正	幸	宏	克	一	タ	関	正	実	茂	澄	二三	義本	弘	栄	和	幸	享		子	子	敏	彦	次	也	孝	
俊	郎	行	治	宏	己	男	マ	也	正	良	信	子	天	本	幸	次	幸	和	子		宏	綱	博	彦	次	也	孝	
市	桐	岩	須	桐	岩	岩	長	六	里	鷺	桐	岩	大	高	市	大	大	大	鷺	坂	大	六	芦	鷺	高	岩	三	
場	山	堀	美	山	堀	堀	嶺	栗	里	出	山	堀	草	力	場	草	草	草	田	崎	草	栗	谷	田	力	堀	菱	

[7] ■おわびと訂正/12月1日号7ページ掲載の「サラリーマンの年末調整の人的控除額の改正」欄で「奥様にパート収入があれば92万円収入(所得35万円)までは配偶者控除が適用されます。」とありました。この92万円を100万円に訂正します。

当直医

診療時間 (午前9時～正午 午後2～6時)

1月1日			
内科又は小児科	宇野病院	中岡崎	24-2211
外科	斉藤病院	伝馬3	21-0555
産婦人科	岡崎産婦人科	鴨田本	21-8191
皮泌科	※大竹医院	明大寺	22-1449
耳鼻咽喉科	康生病院	康生南	21-1340
眼科	岡田医院	八幡1	21-0134
1月2日			
内科又は小児科	大浜医院	松本1	21-0743
外科	岸本医院	八幡3	22-0926
産婦人科	田那村病院	康生南	23-8161
皮膚科	亀井医院	伝馬1	22-5110
耳鼻咽喉科	島田耳鼻科	伝馬1	21-3387
眼科	佐野医院	門前1	21-4909
1月3日			
内科又は小児科	山本クリニック	伊賀7	21-3311
外科	中沢医院	六供3	23-8100
産婦人科	神谷医院	明大寺	51-5037
皮泌科	※茨須医院	龍田	21-0781
耳鼻咽喉科	山本病院	連尺1	21-0359
眼科	杉浦医院	康生東	21-4880
1月6日			
内科又は小児科	加藤医院	東蔵前	45-2054
外科	大塚クリニック	宇頭	31-3688
産婦人科	大原医院	十王1	21-1585
皮膚科	大塚クリニック	宇頭	31-3688
耳鼻咽喉科	岡田医院	六名東	53-8292
眼科	矢藤医院	能見	21-0641
1月13日			
内科又は小児科	宮地医院	伊賀	21-2992
外科	長坂病院	矢作橋	31-3170
産婦人科	須田医院	六供	23-3170
皮膚科	橋本皮膚科	康生南	22-3497
耳鼻咽喉科	大橋医院	上六名1	52-0684
眼科	橋本医院	三崎	53-9904
1月15日			
内科又は小児科	松田内科医院	能見1	24-0231
外科	宇野病院	中岡崎	24-2211
産婦人科	せきやクリニック	鴨田	26-0303
皮泌科	※宇野病院	中岡崎	24-2211
耳鼻咽喉科	康生病院	康生南	21-1340
眼科	高村星野医院	康生東	23-1349
1月20日			
内科又は小児科	小児科杉浦医院	能見1	24-1470
外科	内田病院	康生南	21-5171
産婦人科	岡崎産婦人科	鴨田本	21-8191
皮泌科	※長谷川医院	伊賀新	23-1871
耳鼻咽喉科	島田耳鼻科	伝馬1	21-3387
眼科	南部医院	羽根	51-5334
1月27日			
内科又は小児科	前川医院	本町3	22-0497
外科	ワシミ医院	久後崎	52-8811
産婦人科	田那村病院	康生南	23-8161
皮膚科	渡辺医院	福寿1	23-8005
耳鼻咽喉科	山本病院	連尺1	21-0359
眼科	伊藤医院	亀井1	21-3313

※印は、泌尿器科・皮膚科

日、祭日の歯科は岡崎歯科医師会館 (岡崎市六供町三本松 ☎21-0501) で診療。

時間：午前9時～11時半、午後1時～3時半
 保険証をお持ちください。
 救急医療の情報は☎21-1133

1月の夜間歯科緊急当直医

木曜日の夜間 (午後6～9時)

10日	カワムラ歯科	上和田	54-3688
17日	岸本歯科医院	亀井	21-0877
24日	岸本 歯科	明大寺	22-1941
31日	岸本 歯科	柱	53-6181

1月の保健センター行事

☎62-1111(内線152)

行事	日/曜	受付時間	備考
4か月児健診 (2年8月生)	9(水)	午後1:00 ～2:00	内容-身体測定、内科診察、集団・個別のお話 神経芽細胞腫検査用紙の配布
8か月児健診 (2年4月生)	16(水)	午後1:00 ～2:00	内容-身体測定、内科健診、集団(育児・栄養・歯科)個別のお話
1歳6か月児健診 (1年6月生)	8(火)	午後1:00 ～2:00	内容-身体測定、歯科内科健診、集団個別のお話 フッ素塗布の予約受付
3歳児健診 (62年12月生)	11(金)	午後1:00 ～2:00	内容-尿検査、身体測定、歯科・内科健診、集団・個別のお話
1・2歳児相談 (1年1月生) (2年1月生)	9(水)	午前9:30 ～11:00	内容-保健婦、栄養士による健康相談、身体測定
育児相談	23(水)	午前9:30 ～11:00	対象-乳幼児 内容-保健婦、栄養士による健康相談、身体測定
母乳相談	23(水) 30(水)	午後1:00 ～1:30	対象-妊婦、産後3か月までの母子 内容-妊娠中の母乳の自己管理についての個別指導など
母親教室(前期)	10(木)	午後1:00 ～1:20	妊娠の経過と気をつけたい病気、妊婦体操
離乳食講習	21(月)	午後1:00 ～1:30	対象-生後3か月から5か月児をもつ母親 内容-離乳食の作り方・試食
成人病健診	27(木)	午後1:30 ～2:30	内容-胸部レントゲン、問診、血圧、検尿、身体測定、診察、血液検査
フッ素塗布	17(木)	午後1:30 ～2:30	歯をきれいにできてください。
母子手帳交付	毎木曜 第1・3土曜	午前9:30 ～11:30	妊婦届け出書を必ずお持ちください。 母子保健に関するお話
リハビリテーション	第1・3木曜 第2・4火曜	午後1:30 ～2:00	対象-40歳以上で身体に障害をもつ人 内容 血圧測定・体操・作業療法的訓練
エアロビクス	毎月曜	午前10:00 ～11:30	内容-ビデオ放映 ご自由に参加してください。
成人健康相談	21(金)	午後1:30 ～2:30	内容-血圧、検尿、保健指導

◎乳幼児健診、相談、母親教室、母乳相談には、必ず母子手帳をお持ちください。

◎フッ素塗布は、電話予約でもかまいません。(定員50人)