

申込み・問合せに関しては、役場および各施設
閉庁日、閉館日がありますのでご注意ください。

幸田町役場 ☎62-1111(代)
FAX63-5139

対象 町内在住の65歳以上の人で、
介護保険の認定を受けていない人
定員 15人 *先着順
講師 岡崎市医師会 保健師
参加費 無料
申込み 1月23日(金)までに福祉課
介護保険G(内線154)へお申
し込みください。

がまごおり若者サポートス テーション出張相談を受付

がまごおり若者サポートステーションは「働きたいけど働けない」、「どうすればよいかわからない」などを考えている若者やその保護者に対し、社会的自立を目指し就労支援を行っています。各種相談のほか、さまざまなプログラムを通して同じ境遇の若者に接し、集う場となるサポートステーションを利用して

みませんか。下記のとおり出張相談
を受けますので、お悩みの人はぜひ
一度お越しください。

とき 1月11日(日)午後1時~5時
ところ 中央公民館 第5会議室
対象 39歳以下の無業者、または
その保護者
そのほか 1組1時間程度
*予約優先
問合せ がまごおり若者サポートス
テーション☎0533-67-3201

寄付

寄付ありがとうございます
(敬称略)

幸田町社会福祉協議会へ
株石原組従業員一同/金1,300円

ケーブルTV 1月の番組案内

スマイルチャンネル(デジタル12ch、アナログ6ch)

- ①『テレビ回覧板WEEKLY』(15分)
幸田町、蒲郡市の地域ニュース。毎週土曜日更新
(毎日9:00、12:00、15:00、17:00、19:00、22:00放送)
 - ②『マイ Home Town』(30分)
「私の町」をテーマにエリア内の情報番組。
1月17日(土)~1月30日(金) 期間中9:30、19:30 22:30他放送
 - ③『この人に密着』(15分) 期間中9:30、19:30 22:30他放送
幸田町、蒲郡市で活躍する人を紹介します
1月31日(土)~2月13日(金)
 - ④『店ばな工房』
幸田町、蒲郡市にあるお店を紹介します
1月10日(土)~23日(金)
 - ⑤『検索・ステキ企業』(15分)
今回は幸田町にある豊田東海警備グループを紹介します!
1月17日(土)~1月30日(金)
 - ⑥『ピューピル~深溝保育園~』(15分)
幸田町、蒲郡市の元気な子どもたちが通っている学校や保育園を紹介します
1月31日(土)~2月13日(金)
- ④~⑥は 期間中1週目 9:15、12:30、19:15放送
2週目 12:15、18:00、22:15放送

1月1日(祝)~4日(日)は年始特別編成でお届けします。
詳しくはHPをご覧ください。

問合せ 三河湾ネットワーク株式会社 0120-794934

人口動態[H26.12.1現在]

総人口 39,361人(前月比-18人)
内 男 19,815人 女 19,546人
世帯数 13,957世帯(前月比+2世帯)
11月中の主な異動
出生 33人(男 19人 女 14人)
死亡 17人(男 6人 女 11人)
転入 103人(男 47人 女 56人)
転出 130人(男 71人 女 59人)

戸籍異動 11月届出分 (順不同・敬称略)

おめでとうございます

出生児	保護者	区
本間 啓夢(ひろむ)	秀一郎	高力
内田 伊織(いおり)	健太	荻
齋田 茉莉香(まりか)	歩	高力
菱川 愛彩(あいさ)	則夫	坂崎
小林 由愛(ゆめ)	啓輔	横落
井村 陸人(りくと)	将人	芦谷
池田 航(こう)	貴臣	鷺田
増田 湊太(そうた)	佑紀	岩堀
栄家 良之介(よしのすけ)	良雄	岩堀
宮田 彩妃(あき)	純一	大草
山田 眺駕(こうが)	洋輔	鷺田
鈴木 颯真(そうま)	克昌	鷺田
高橋 湊空(そうた)	和俊	芦谷
北川 杏莉(あんり)	昌宏	野場
伊奈 弘人(ひろと)	祐也	海谷
下田 さな	剛志	芦谷
石川 結葵(ゆき)	啓太	横落
古島 優翔(ゆうと)	健二	鷺田
丸山 しずく	洋平	鷺田
内藤 優月(ゆづき)	政伸	芦谷
石田 治希(はるき)	勇治	大草
鈴木 勇宇(ゆう)	慎	市場
神谷 龍青(りゅうせい)	年英	鷺田
三浦 唯(ゆい)	茂樹	大草
鋤柄 集乃助(あいのすけ)	陽介	大草
岩舘 直己(なおき)	和也	岩堀

おくやみ申し上げます

死亡者	年齢	世帯主	区
中原 芳雄 83	中原 宏	里	
大須賀 太郎 78	大須賀 太郎	芦谷	
小林 鈴子 97	小林 宏昭	里	
小林 みつゑ 87	小林 みつゑ	坂崎	
岡崎 絹枝 83	岡崎 好宏	岩堀	
大須賀 妙子 88	大須賀 勝	野場	
伊吹 よし 90	伊吹 貴雄	市場	
神谷 登起 70	神谷 登起	坂崎	
永井 ふみ 87	永井 豊	野場	
牧野 美加 47	牧野 繁信	野場	
夏目 タツエ 89	夏目 敏	芦谷	
永井 三治 80	永井 巖	坂崎	
坂口 レイ 92	坂口 昌幸	芦谷	

*プライバシー保護のため、希望者のみ
掲載しています。掲載希望の人は、届け
出時に住民課にお申し出ください。

お知らせ

65歳到達者の介護保険被保険者証交付説明会

満65歳になられると介護保険の第1号被保険者となりますので被保険者証を交付し、介護保険制度の説明を行います。

とき 1月22日(木)

午前10時～11時

ところ 保健センター2階 視聴覚室

対象 昭和25年2月2日から昭和25年3月1日生まれの人

持ち物 筆記用具、介護保険料の口座振替を希望される場合は預金通帳と届出印をご持参ください。

問合せ 福祉課介護保険G (内線154)

みんなで取り組もう介護予防『腰痛・膝痛予防のための体操教室』

とき 第1回：2月3日(火)、
第2回：3月24日(火) 全2回
両日とも午後1時30分～3時30分

ところ 中央公民館ホール

内容 腰痛、膝痛に関する基礎知識と予防法、対処法について学び、ご自宅で実践するための体操を体験してみませんか。

対象 町内在住の65歳以上の人で、介護保険の認定を受けていない人

定員 15人 *先着順

講師 愛知県柔道整復師会

参加費 無料

そのほか 当日は簡単な体操を行いますので、動きやすい服装と靴でご参加ください。

申込み 1月23日(金)までに福祉課介護保険G(内線154)へお申し込みください。



みんなで取り組もう認知症予防『脳うきうきトレーニング教室』

日常生活の中で脳の活性化を意識する機会を作ろう!

とき 2月4日(水) 午前10時～正午

ところ 幸田町役場4階 ホール

内容 認知症についての基礎知識を学び、認知症予防に有効な取り組みを実践していただきます。

毎月の相談

●行政相談

とき 毎月第3水曜日 午前9時～正午
ところ 福祉サービスセンター
問合せ 総務課(内線361・362)

●人権相談

とき 毎月第1水曜日 午前9時～正午
ところ 福祉サービスセンター
問合せ 住民課住民窓口G(内線122)

●消費生活相談

▼幸田町(電話相談可)

とき 第2・第4金曜日

午後1時～4時

ところ 役場1階相談室2

そのほか 専門の女性相談員が対応します

問合せ 企画政策課政策G(内線332)

▼西三河県民生活プラザ

とき 毎週月～金曜日

午前9時～午後4時30分

ところ・問合せ 西三河県民生活プラザ

☎27-0999

●多重債務相談

とき 毎週月～金曜日

午前9時～午後5時15分

ところ・問合せ 西三河県民生活プラザ

☎27-0800

●司法書士法律困りごと相談(予約制)

とき 毎月第1・第3水曜日

午後1時～4時

ところ 福祉サービスセンター

1週間前までの事前予約が必要

問合せ 社会福祉協議会 ☎62-7171

●無料法律相談(予約制)

とき 毎月第2木曜日 午後1時～3時

ところ 役場3階301会議室

問合せ 住民課住民窓口G(内線122)

●心配ごとお気軽相談(電話相談可)

とき 毎週水曜日 午前9時～正午

ところ 福祉サービスセンター

問合せ 福祉課福祉G(内線151)

●母子家庭相談(電話相談可)

とき 毎月第4木曜日

午前10時～午後4時

ところ 福祉サービスセンター

問合せ 福祉課福祉G(内線151)

●子育て相談(訪問相談可)

とき

月～金曜日 午前8時30分～午後5時

土曜日 午前8時30分～正午

(電話相談のみ)

ところ・問合せ 上六栗子育て支援センター

☎62-8333

●こどもの相談

とき 毎月第2水曜日

午前10時～午後4時

ところ 福祉サービスセンター

問合せ 福祉課福祉G(内線151)

●教育相談

とき 毎週火～金曜日

午前10時～午後6時

ところ 中央公民館教育相談室

問合せ TEL・FAX63-1188

Eメール soudan@sk2.aitai.ne.jp

●認知症介護電話相談

とき 月～金曜日(祝日除く) 午前

10時から午後4時

ところ 公益社団法人 認知症の人と家族の会・愛知県支部

問合せ ☎0562-31-1911

●身体障害者・知的障害者更生相談

とき 身体障害者 毎月第1・3木曜日

知的障害者 毎月第2・4木曜日

ともに午前10時～正午

ところ・問合せ つどいの家

☎63-2941

●身体・知的・精神障害者相談

とき 月～金曜日(祝日除く)

午前8時30分～午後5時15分

ところ つどいの家1階相談室

相談員 社会福祉法人 愛恵協会職員

そのほか ご家庭への訪問相談もいたします。(要予約)

問合せ 福祉課福祉G(内線151)

愛恵協会 生活支援センターこうた

☎63-1755

●精神保健福祉(心の病、心の健康)相談

とき 月1回開催(要電話予約)

ところ・問合せ 西尾保健所健康支援課

☎0563-56-5241

●子どもの権利擁護委員会

とき 毎週月曜日～金曜日

午前8時30分～午後5時15分

問合せ こども課(内線133)

Eメール kodomo@town.kota.lg.jp

●国税に関する「電話相談センター」

とき 月～金(祝日、年末年始除く)

午前8時30分～午後5時

利用方法 ①岡崎税務署 ☎58-6511へ

電話 ②自動音声→「1」を押す ③

自動音声→相談内容の番号を押す

相談内容 1 所得税 2 相続税・贈与税・

譲渡所得 3 法人税・年末調整 4 消費

税・印紙税 5 そのほか

幸田町役場 ☎62-1111(代)
FAX63-5139

予備自衛官補の募集

普段は社会人や学生であっても
いざという時に自衛官として社会
のために貢献したい人へ

自衛隊は、平成27年度の予備自
衛官補を次のとおり募集します。

予備自衛官補の募集（一般・技能）

応募資格 【一般】18歳以上34歳未
満の人

【技能】18歳以上で国家免許資格
などを有する人（資格により53
歳未満～55歳未満の人）

受付期間 1月8日(木)～4月2日(木)

試験日 4月11日(土)～15日(水)の
1日

問合せ 自衛隊 岡崎出張所

☎21-7303（平日の午前10時～
午後6時30分）

幸田町児童・生徒作品展を 開催します

町内小中学生の図工・美術、技術・
家庭科の作品を広く保護者や地域
住民に紹介することで、図工・美術、
技術・家庭科教育発展の一助とす
るために、作品展を開催します。

とき 2月18日(水)～25日(水)

午前9時～午後7時

*ただし、23日(月)は休館日、18
日(水)は午後4時から、25日(水)は
午後3時まで

ところ 町立図書館ギャラリー

内容 図工・美術、技術・家庭科
の授業で制作した優秀な作品を
展示

問合せ 学校教育課学校指導G
(内線424)

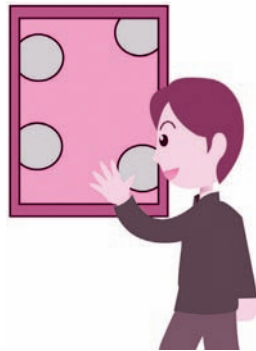

明るい選挙啓発ポスター 入選作品展を開催します

町内の小中学生の作品33点を展
示します。

とき 1月22日(木)～2月1日(日)
午前9時～午後7時

*休館日を除く

ところ 町立図書館ギャラリー

*子ども会書き初め作品展も同

時に開催されます

問合せ 幸田町選挙管理委員会
(総務課内、内線361)

放送大学4月生募集の お知らせ

放送大学では、平成27年度第1
学期(4月入学)の学生を募集して
います。放送大学は、テレビなど
の放送やインターネットを利用し
て授業を行う通信制の大学です。
働きながら学んで大学を卒業した
い、学びを楽しみたいなど、さま
ざまな目的で幅広い世代、職業の
人が学んでいます。心理学・福祉・
経済・歴史・文学・自然科学など、
幅広い分野を学べます。

出願期間 3月20日(金)まで

そのほか 資料を無料で差し上げ
ています。

問合せ 放送大学愛知学習セン
ター ☎052-831-1771



健康な毎日を過ごすために「自分の歯」を大切にしましょう！

11月16日(日)にハピネス・ヒル・幸田で2014こうた健康福祉まつりが開催され、8020運動表彰（80歳で20本の自分の歯を維持されている人）と親子良い歯コンクールの表彰が行われました。今年度の8020運動表彰は12人、親子良い歯コンクールは5組10人の親子が表彰されました。

歯は健康的な生活を送るためにとても重要な要素となります。皆さんも「自分の歯」を大切にしましょう！



▲8020受賞者の皆さん



▲親子良い歯コンクール受賞者の皆さん

情報あらかると。

お知らせ

2015年農林業センサスが実施されます

平成27年2月1日現在で、全国一斉に「農林業の国勢調査」といわれる「2015年農林業センサス」が実施されます。

平成27年1月中旬から調査員が農林業関係者の方々を訪問して、調査票に農林業の経営状況などの記入をお願いします。

調査票に記入された事項については、統計以外の目的には使用されませんので、ご協力をお願いします。



償却資産の申告は2月2日までに

事業を営んでいる法人・個人は、1月1日現在、町内に所有する償却資産（法人税・所得税の損金または必要経費に算入される減価償却する資産）を2月2日(月)までに申告してください。

新たに償却資産を取得した人で申告用紙が必要な場合や申告の内容などでご不明な点がある場合はお問い合わせください。

問合せ 税務課資産税G
(内線163)

給与支払報告書の提出期限は2月2日です！

★事業主の皆さんへ

平成26年中に給与などを支払った事業所・個人事業主は、給与支払報告書の提出が必要です。この報告書は、従業員の町民税・県民税の適正課税に必要な書類ですので、忘れずに提出してください。提出先は、給与などの支払いを受ける人の1月1日現在の住所地の市町村です。中途退職者やパート従

業員の給与支払報告書の提出も忘れずをお願いします。

★個人住民税の特別徴収を実施していない事業主の皆さんへ

個人住民税の特別徴収とは、原則、所得税の源泉徴収と同様に給与支払者（事業主）が給与所得者（従業員）に代わって、給与から個人住民税を徴収し、納税していただく制度です。このことは、地方税法、幸田町条例で定められており、特別徴収しなければならないこととされています。現在、特別徴収を実施していない事業主は積極的な切り替えをお願いします。

問合せ 税務課町民税G
(内線161)

「平成26年分住宅借入金等特別控除の確定申告説明会」を開催します

とき 2月3日(火)～13日(金)

*土・日曜日は除く

午前9時～午後5時

*申告書の作成には時間を要しますので、午後4時までにお越しください。

ところ 岡崎合同庁舎5階

共用大会議室（岡崎市羽根町・シビックセンター隣）

対象 給与・年金所得者で平成26年中に住宅ローンなどを利用して住宅（居住用）を新築・購入または増改築し一定の要件に該当する人

そのほか 必要書類などについてのご質問は、岡崎税務署へお問合せください。

問合せ 岡崎税務署 ☎58-6511



道の駅 筆柿の里・幸田

あけましておめでとうございます！

道の旧年中は格別のご厚情を賜り、誠にありがとうございました。おかげをもちまして、昨年中は、多くのみなさまにご来駅いただき、順調に運営して行くことができました。

今年も農産物等の豊富な品揃え、魅力的なイベントを行うなど、皆様のご来駅をお待ちしております。

本年もどうぞよろしくお願い申し上げます。

1/3 初売り開催

道の駅は、1月3日に初売りを行います。甘酒の無料配布を行ないますので、皆様のご来駅をお待ちしております。（甘酒は無くなり次第終了します。）

開催日時 1月3日(土) 午前10時から（当日の営業時間は4時まで）

開催場所 道の駅 筆柿の里・幸田

問合せ ☎63-5171（担当 手嶋）



幸田町役場 ☎62-1111(代)
FAX63-5139

町ホームページからダウンロードすることができます。

申し込み期間は、1月5日(月)～30日(金)の平日で午前8時30分～午後5時15分。必着。できる限り直接持参してください。

そのほか 詳細については、募集要項または町ホームページでご確認ください。

問合せ 人事秘書課人事研修G
(内線324)

教室・講座

愛知大学短期大学部公開講座 「人と人とを結び コミュニケーション」 を開催します

「携帯を忘れたら不安で落ち着かない。」という人は少なくないと思いますが、携帯電話がなかった頃はそうではなかったはず。電話がなかった頃はどのようにして遠く離れた人とコミュニケーションを図っていたのでしょうか？文字を持たない部族はコミュニケーション能力がないということになるのでしょうか？そもそもコミュニケーションって何？

“いまどき”の便利な手段は賢く取り入れ、人との結びつきの大切さを今一度見直し、もっと人生を豊かにするために、コミュニケーションについて学びましょう。

きっと、「なるほど！」が見つかるはずです。

とき ①2月14日(土) ②2月21日(土) ③2月28日(土) ④3月7日(土)
全4回 午後1時30分～3時30分

ところ 中央公民館 ホール

内容 ①『体験』から学ぶコミュニケーション術

- ②メディアの発達と人間関係
- ③豊かな言葉が人生を変える
- ④ネット世界は桃源郷か？

講師 ①森川 竜哉 氏(愛知大学短期大学部助教)

②土屋 葉 氏(愛知大学文学部

准教授)

③藤原 淳子 氏(愛知大学短期大学部非常勤講師)

④加藤 潤 氏(愛知大学文学部教授)

定員 100人 *先着順

受講料 500円

申込み 1月28日(水)までに、生涯学習課生涯学習G(内線197)へお申し込みください。

お知らせ

第2回認知症サロンを開催します

11月に開催した認知症サロンの第2回目を開催します。今回は認知症のご本人も対象に広げ、ご本人にはいきいきと過ごせる場を、ご家族には介護についての情報交換や日ごろの不安や悩みなどを相談できる場をつくります。

お申込みは不要です。直接会場へお越しください。途中参加、退室は自由ですので、気軽にお立ち寄りください。

とき 2月8日(日) 午前10時30分～午後3時

ところ 高齢者ふれあいプラザ

対象 認知症の人とその家族

問合せ 幸田町地域包括支援センター ☎62-7331

郷土資料館季節展示 「おひなさま」を開催します

幸田町郷土資料館では3月3日の桃の節句にあわせて御殿ひな人形や土人形などのひな人形を展示します。昔懐かしい素朴な人形を観覧しながら、春の訪れを感じてください。

今年も三河各地の博物館・資料館と合同でスタンプラリーを開催します。ぜひご参加ください。

とき 1月24日(土)～3月15日(日)

ところ 幸田町郷土資料館 展示室

開館時間 午前10時～午後5時

(正午～午後1時は閉館)

休館日 毎週月曜日

入場料 無料

そのほか 次の期間、展示替えのため臨時閉館となります。ご了承ください。1月15日(木)～23日(金)、3月16日(月)～31日(火)

問合せ 生涯学習課生涯学習G
(内線195)、幸田町郷土資料館
☎62-6682

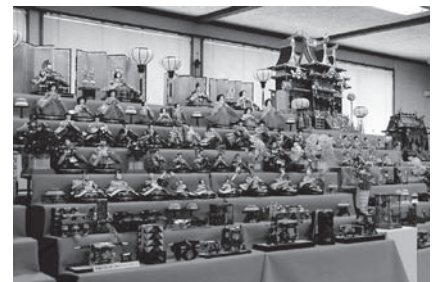

スーパー・家電量販店が火災予防に協力！

11月9日から11月15日まで秋季全国火災予防運動が実施されました。町内のドミー幸田店、ピアゴ幸田店、マックスバリュ幸田店、JAあいち三河幸田憩の農園、エディオン幸田店の5つの店舗において、レジシートに火災予防を啓発する文字を印字していただきました。

買い物をしてレジシートを見た町民は一人一人の防火意識が高まり火災予防につながりました。



◇消防本部からのお知らせ◇
11/9～11/15 全国一斉に秋の火災
予防運動実施中です。火の取扱いに十分注意しましょう。

▲レジシートに印字された
火災予防のメッセージ

情報 あらかると

今月の税金と料金納付

- 町県民税……………第4期分
- 国民健康保険税……………第7期分
- 後期高齢者医療保険料…第7期分
- 上下水道使用料……………11月・12月分
- 保育料……………1月分
- 町営住宅家賃……………1月分
- 児童クラブ育成料……………12月分
- *納入期限……………2月2日(月)

便利な口座振替の利用を!

(申請は税務課または町内金融機関で)

11月の事故・犯罪状況

事故

	人数	累計【1~11月】
死亡	0	0
重傷	1	2
軽傷	10	187
合計	11	189

犯罪

	件数	累計【1~11月】
侵入盗	0	22
車両盗	6	35
その他	5	88
合計	11	145

11月の火災・救急件数

火災

	件数	累計【1~11月】
建物	0	2
林野	0	0
その他	1	8
合計	0	10

救急

	件数	累計【1~11月】
急病	61	812
交通	8	107
その他	37	399
合計	106	1318

キッズ

わくわくあそびランドに おいでよ

とき	ところ
2月4日(水)	幸田保育園
2月5日(木)	わしだ保育園
2月10日(火)	菱池保育園
2月12日(木)	豊坂保育園

時間 午前10時～11時

内容 作って遊ぼう

対象 町内在住で就園前の乳幼児とその保護者

参加費 無料

申込み 当日会場で受け付けします。
混み合いますので、少しお早めにお越しください。

問合せ 上六栗子育て支援センター
(くりくりひろば) ☎62-8333

親子で人形劇を見よう!

くりくりひろばに人形劇団「むすび座」が来るよ! 小さなお子さんが分かりやすい内容のお話です。親子で楽しいひと時を過ごしませんか?

とき 2月6日(金)
午前10時30分～11時

ところ 上六栗子育て支援センター
(くりくりひろば)

内容 人形劇「ミーくんとまほうのたね」

対象 町内在住で就園前の乳幼児とその保護者

*内容は1歳半以上のお子さん向けです。

定員 30組 *先着順

参加費 無料

申込み 1月22日(木)から30日(金)までに、上六栗子育て支援センター(くりくりひろば) ☎62-8333へお申し込みください。



募集

『くりくりボランティア』 を募集します

お子さんから少し手が離れて時間がとれるようになったあなた! 支援センターの職員と一緒に「わくわくあそびランド」を盛り上げたり、各講座の託児やおはなしの会のお手伝いをしていただけませんか? ボランティアさんの助けをお借りして、今後も楽しい事業を行っていきたく考えています。

今回は「くりくりボランティア」の説明とお楽しみ会を行います。ぜひ、ご参加ください。

とき 2月19日(木) 午前9時30分～11時30分

ところ 上六栗子育て支援センター
(くりくりひろば)

参加費 無料

申込み 1月26日(月)から2月13日(金)までに、上六栗子育て支援センター(くりくりひろば)

☎62-8333へお申し込みください。

平成27年4月1日採用 幸田町職員一般事務職 (障がい者) を募集します

応募資格 昭和45年4月2日以降に生まれた人で、大学、短大、専門学校及び高校を卒業又は卒業見込みの人(身体障害者手帳その他の障がい者であることの証明書類を持っている人で、自力により通勤可能であり、介護者なしで職務の遂行ができる人に限ります。)

募集人員 若干名

試験日程 2月22日(日)

試験内容 一般教養試験、職場適応性検査、面接

申込み 受験申込書などを人事秘書課人事研修Gに提出してください。

募集要項および受験申込書は、人事秘書課でお渡しするほか、