

申込み・問合せに関しては、役場および各施設
閉庁日、閉館日がありますのでご注意ください。

幸田町役場 ☎62-1111(代)
FAX63-5139

くりくりひろば★ 情報 Vol.6

夏の催し〈くりくりサマーランド〉を 紹介します！

7月17日～9月4日の平日、(午前10時～11時30分) くりくりひろばの園庭で就園前のお子さんを対象に「くりくりサマーランド」(水遊び)を開催しています。お座りのできるようになった子どもから就園前の子どもが楽しめるよう、さまざまな水位のプールを設置しています。

プールでの遊び方は各年齢さまざま、お座りができる子どもはかわい
い手で水をピシャピシャしながらママと水の感触を楽しんでいます。1～
2歳の子どもはすべり台付きのプールでダイナミックに遊ぶ姿も見られま
す。また、手先が器用になってきた子どもはママと一緒に水鉄砲を使い楽
しそうに遊んでいます。



服装は？という問合せが多いですが、パンツ、Tシャツなど濡れても良
い服装(水着もOK)です。「うちの子オムツがとれていないのですが…」
と思われる人もいらっしゃると思いますが、オムツのとれていないお子さんの参加も
大丈夫です。ただし、多くの皆さんに気持ち良く水遊びをしていただくた
め、水遊び用オムツ着用のご協力をしてくださるとうれしいです。

ママが楽しそうに一緒に遊んでいると、お子さんも水遊びが大好きにな
ります。ママも濡れても良い服装で来てください。しかし、水遊びは危険
も伴います。お子さんから目を離さないようお願いいたします。そして、お子
さんがどんな遊び方が好きなのかを見つけ出し、ご家庭で話題にあがる
といいですね。

夏真っ盛り、外は暑いからと室内遊びだけではなく、プールでの遊びを
通して水の感触を味わったり、ママと一緒に思いっきり楽しんだり夏
の思い出をつくりませんか？詳細は広報、ホームページでお知らせして
います。また、開催日はセンター行事や悪天候などでお休みの場合もあり
ますので、くりくりカレンダーでご確認、あるいは上六栗子育て支援セン
ターへお問い合わせください。

*駐車場に限りがあります。満車の場合はご容赦ください。

問合せ 上六栗子育て支援センター(くりくりひろば) ☎62-8333

今月号で「くりくりひろば情報」は終了します。
今後も皆さんの来館をお待ちしています。

人口動態(H25.7.1現在)

総人口 38,924人(前月比+40人)
内 男 19,589人 女 19,335人
世帯数 13,601戸(前月比+18戸)
6月中の異動
出生 38人(男 24人 女 14人)
死亡 21人(男 12人 女 9人)
転入 106人(男 56人 女 50人)
転出 83人(男 41人 女 42人)

戸籍異動(6月届出分 (順不同・敬称略))

おめでとうございます

| 出生児 | 保護者 | 区 |
|---------------|-----|-----|
| 山本 桔平(きっぺい) | 貴広 | 横落 |
| 吉野 琴音(ことね) | 直仁 | 長嶺 |
| 竹内 博登(はくと) | 浩幸 | 市場 |
| 小原 希愛(のあ) | 勝也 | 大草 |
| 齋藤 亜美(あみ) | 康貴 | 里 |
| 鈴木 わか | 圭太 | 鷺田 |
| 堀田 琉心(りゅうしん) | 真一 | 坂崎 |
| 竹中 真愛(まな) | 直彦 | 横落 |
| 関原 大河(たいが) | 勇弥 | 横落 |
| 星野 来輝(らいき) | 将来 | 鷺田 |
| 谷山 壮吾(そうご) | 光一郎 | 横落 |
| 小林 千紘(ちひろ) | 常浩 | 横落 |
| 小倉 真翔(まなと) | 恵理 | 鷺田 |
| 吉見 颯馬(さうま) | 直彦 | 鷺田 |
| 杉浦 芽衣(めい) | 義弘 | 里 |
| 工藤 愛子(あいこ) | 雄二 | 鷺田 |
| 堀田 凱生(かいせい) | 昌信 | 坂崎 |
| 櫻井 誠之助(せいのすけ) | 盛雄 | 鷺田 |
| 松原 聖虎(きよとら) | 良典 | 芦谷 |
| 志賀 悠英(はると) | 智英 | 坂崎 |
| 杉浦 凧(なぎ) | 健人 | 坂崎 |
| 岡田 煌矢(こうや) | 進太郎 | 岩堀 |
| 永井 美心(みこ) | 康之 | 上六栗 |
| 栗川 健太(けんた) | 英之 | 芦谷 |
| 平岩 權吏(かいら) | 淳 | 高力 |
| 黒野 陽翔(はると) | 雄介 | 里 |
| 吉筋 来那(らな) | 昭夫 | 海谷 |
| 大西 克佳(かつよし) | 康博 | 大草 |
| 松崎 叶(かなつ) | 正 | 横落 |
| 長谷 姫成(きなり) | 博樹 | 芦谷 |
| 橋本 拓海(たくみ) | 博 | 横落 |
| 山本 ゆい | 裕貴 | 市場 |

おくやみ申し上げます

| 死亡者 | 年齢 | 世帯主 | 区 |
|--------|----|--------|----|
| 都築 聞能助 | 94 | 都築 隆雄 | 幸田 |
| 左右田 俊明 | 76 | 左右田 京子 | 野場 |
| 都築 省則 | 51 | 都築 重夫 | 横落 |
| 三浦 定 | 93 | 三浦 定 | 市場 |
| 田代 雅子 | 72 | 田代 純治 | 横落 |
| 稲吉 敏夫 | 89 | 稲吉 尚紀 | 荻 |
| 角田 茂 | 76 | 角田 良幸 | 芦谷 |
| 小田 敏子 | 77 | 小田 忠市郎 | 幸田 |
| 杉浦 茂 | 79 | 杉浦 茂 | 大草 |
| 田代 勝好 | 73 | 田代 隆之 | 芦谷 |
| 塩谷 久子 | 65 | 塩谷 久和 | 岩堀 |
| 齋藤 わかへ | 93 | 齋藤 哲彦 | 市場 |
| 大須賀 あい | 86 | 大須賀 克己 | 六栗 |
| 鈴木 よの | 88 | 鈴木 義信 | 海谷 |

※プライバシー保護のため、希望者のみ
掲載しています。掲載希望の人は、届け
出時に住民課にお申し出ください。

お知らせ

心の病を抱える人の「憩いの場」に参加しませんか

うつ病、統合失調症など、心の病を抱える人の集まりの場です。スタッフ（精神保健福祉士、保健師など）とお茶を飲みながら、日々の生活のこと、悩みなどを話したり、ゲームや工作を行いながら時間を過ごします。第3火曜日には、作業療法士による簡単なストレッチを行います。参加者は、毎回5～10人程です。人と話すことが苦手な人は、無理にお話しをいただくことはありません。憩いの場に参加していただくだけで十分です。まずは、同じ悩みを持った人と出会い、社会参加への第一歩を踏み出しませんか？

とき 8月6日、13日、20日、27日
午後1時～4時

*通年、毎週火曜日

ところ つどいの家1階 図書室

対象 町内在住で心の病気（うつ病、統合失調症、パニック障害など）がある人

参加費 無料

そのほか 予約は不要ですので、つどいの家へ直接お越しください。

問合せ 福祉課福祉G（内線151）

65歳到達者の介護保険被保険者証交付説明会

満65歳になると介護保険の第1号被保険者となりますので被保険者証を交付し、介護保険制度の説明を行います。

とき 8月22日(木)

午前10時～11時

ところ 保健センター2階 視聴覚室

対象 昭和23年9月2日から同年10月1日生まれの人

持ち物 筆記用具、介護保険料の口座振替を希望される場合は預金通帳と届出印をご持参ください。

問合せ 福祉課介護保険G（内線155）

寄付

寄付ありがとうございます（敬称略）

幸田町社会福祉協議会へ

幸の風／金102,659円

山本春雄（横落）／金10万円

アトリエジャスト／金8,390円

㈱石原組従業員一同／金1,600円

匿名／金4,200円

毎月の相談

●行政相談

とき 毎月第3水曜日 午前9時～正午

ところ 福祉サービスセンター

問合せ 総務課（内線361・362）

●人権相談

とき 毎月第1水曜日 午前9時～正午

ところ 福祉サービスセンター

問合せ 住民課住民窓口G（内線122）

●消費生活相談

▼幸田町（電話相談可）

とき 第1・第4金曜日

午後1時～4時

ところ 役場会議室

そのほか 専門の女性相談員が対応します

問合せ 企画政策課政策G（内線332）

▼西三河県民生活プラザ

とき 毎週月～金曜日

午前9時～午後4時30分

ところ・問合せ 西三河県民生活プラザ

☎27-0999

●多重債務相談

とき 毎週月～金曜日

午前9時～午後5時15分

ところ・問合せ 西三河県民生活プラザ

☎27-0800

●司法書士法律困りごと相談（予約制）

とき 毎月第1・第3水曜日

午後1時～4時

ところ 福祉サービスセンター

1週間前までの事前予約が必要

問合せ 社会福祉協議会 ☎62-7171

●無料法律相談（予約制）

とき 毎月第2木曜日 午後1時～3時

ところ 役場3階301会議室

問合せ 住民課住民窓口G（内線122）

●心配ごとお気軽相談（電話相談可）

とき 毎週水曜日 午前9時～正午

ところ 福祉サービスセンター

問合せ 福祉課福祉G（内線151）

●母子家庭相談（電話相談可）

とき 毎月第4木曜日

午前10時～午後4時

ところ 福祉サービスセンター

問合せ 福祉課福祉G（内線151）

●子育て相談（訪問相談可）

とき

月～金曜日 午前8時30分～午後5時

土曜日（電話相談のみ）午前8時30分～正午

ところ・問合せ 上六栗子育て支援センター

☎62-8333

●こどもの相談

とき 毎月第2水曜日

午前10時～午後4時

ところ 福祉サービスセンター

問合せ 福祉課福祉G（内線151）

●教育相談

とき 毎週火～金曜日

午前10時～午後6時

ところ 中央公民館教育相談室

問合せ TEL・FAX63-1188

Eメール soudan@sk2.aitai.ne.jp

●身体障害者・知的障害者更生相談

とき 身体障害者 毎月第1・3木曜日

知的障害者 毎月第2・4木曜日

ともに午前10時～正午

ところ・問合せ つどいの家

☎63-2941

●身体・知的・精神障害者相談

とき 毎週火・木曜日

午前9時～午後4時

ところ 午前 幸田町役場1階

午後 つどいの家1階相談室

相談員 社会福祉法人 愛恵協会職員

そのほか ご家庭への訪問相談もいたします。（要予約）

問合せ 福祉課福祉G（内線151）

愛恵協会 生活支援センター山中

☎48-1955

●精神保健福祉（心の病、心の健康）相談

とき 月1回開催（要電話予約）

ところ・問合せ 西尾保健所健康支援課

☎0563-56-5241

●子どもの権利擁護委員会

とき 毎週月曜日～金曜日

午前8時30分～午後5時15分

問合せ こども課（内線133）

Eメール kodomo@town.kota.lg.jp

幸田町役場 ☎62-1111(代)
FAX63-5139

対象 子育て中の保護者など
参加費 無料 *事前申し込み不要
そのほか 託児あり *要申込み
問合せ 岡崎女子大学・岡崎女子短期大学 親と子どもの発達センター(担当:安藤) ☎28-3311

愛知労働局からのお知らせ

平成25年度の雇用関係の助成金が整理統合され、見直し、新設されました。雇用の安定、職場環境の改善、仕事と家庭の両立支援、従業員の能力向上についてご活用ください。詳しくは、インターネット検索サイトで「あいち雇用助成金各種助成金案内」と検索してください。

問合せ 岡崎公共職業安定所 企画・求人部門(担当:三ツ井) ☎52-8609

平成25年度岡崎市文楽事業 文楽公演のお知らせ

とき 10月6日(日)【昼の部】開場:午後1時 開演:午後1時30分
【夜の部】開場:午後5時30分 開演:午後6時

ところ 岡崎市 せきれいホール

内容 人形浄瑠璃

入場料 S席3,500円 A席3,000円 *全席指定

チケット販売 せきれいホール(☎25-0511)、市民会館(☎21-9121)、シビックセンター(☎72-5111)ほか

問合せ せきれいホール
☎25-0511

第21回岡崎市民クラシック コンサート KOBAN-KEN Finale!

とき 10月26日(土) 開場:午後2時15分 開演:午後3時

ところ 岡崎市民会館大ホール

内容 小林研一郎(指揮)、小林亜矢乃(ピアノ)名古屋フィルハーモニー交響楽団によるコンサート

入場料 A席3,000円、B席2,500円 *全席指定

チケット販売 市民会館(☎21-9121)、せきれいホール(☎25-0511)、富士プレイガイド(☎

23-3838)ほか
そのほか 託児サービスもあります。
*予約制(800円)
問合せ 岡崎市民会館
☎21-9121

引揚者からお預りした通貨・証券を返還しています

名古屋税関では、終戦後に外地から引き揚げてこられた皆さんが、税関などに預けた通貨や証券などをお返ししています。

返還している通貨・証券など

- 上陸地の税関または海運局に預けられた通貨・証券など
- 帰国前に在外公館や日本人自治会などに預けられた通貨・証券などのうち、その後日本に返還されたもの

通貨: 旧日本銀行券、旧日本軍票など

証券: 支那事変割引国庫債券、大東亜戦争割引国庫債券など

問合せ 財務省名古屋税関監視部

監視許可通関部門
☎052-654-4060
財務省名古屋税関豊橋税関支署蒲郡出張所 ☎0533-68-6008

セミナー&無料相談会を行います

愛知県行政書士会岡崎支部主催の一般市民向けセミナーを行います。

第2回は「相続基礎講座」を開催します。争いのない相続に焦点を当てて、大切なポイントを実例をあげながらお話しします。今どきの相続事情についても最新情報をお届けします。ご自身、ご家族どなたでもお気軽にお越しください。

セミナー、相談会ともに参加費は無料です。

とき 8月10日(土)

午前10時~午後0時40分

ところ 岡崎市図書館交流プラザ
りぶら 301会議室

問合せ 愛知県行政書士会岡崎支部
☎65-5838

幸田町総合防災訓練に参加しましょう!

大地震に備えるために、訓練と日ごろからの心構えが必要です!地区会場でも訓練を行いますので、ぜひご参加ください。

とき 9月7日(土) 午前10時~ *地区会場は午前8時~

ところ 主会場:防災広場
地区会場:各小学校(6カ所)

内容 今年度は、南海トラフ巨大地震に備え、主会場での防災関係機関との訓練と防災リーダーを中心とした住民主体の地区訓練を実施します。地区会場では、避難訓練、避難所設置・運営訓練・非常食試食および各小学校に配置した防災備蓄倉庫の備蓄資機材の確認を行います。

問合せ 防災安全課安全対策G(内線371)
予防防災課予防G ☎63-0513



▲油火災消火訓練の様子

お知らせ

愛知県警察官を募集します

試験区分 警察官（A）（大学卒業程度）

警察官（B）（高校卒業程度）

受付期間 8月19日（月）～9月4日（水）

第1次試験日 9月22日（日）

第2次試験日 10月中

最終合格発表 12月13日（金）

採用予定日 平成26年4月 *原則

そのほか 受験案内・申込書は、岡崎警察署（交番・駐在所含む）で配付中です。

問合せ 岡崎警察署 ☎58-0110

自衛官募集のお知らせ

平成25年度の自衛官を次のとおり募集します。

募集種目（受付日）【自衛官候補生】

男子…（年間を通じて受付）

女子…（8月1日～9月6日）

【一般曹候補生】（8月1日～9月6日）

【航空学生】（8月1日～9月6日）

就職説明会について

とき 8月9日（金）午後4時～6時

ところ 自衛隊 岡崎出張所

問合せ 自衛隊 岡崎出張所

☎21-7303

矢作川水源基金に参加と関心を！

（公財）矢作川水源基金は、愛知県と矢作川流域内の10市町で、きれいで豊かな水と緑あふれる安全な大地づくりを願い設立されました。

この矢作川流域には、長野県・岐阜県を含め150万余の人々が生活し、飲料水をはじめ、水は私たちの生活に欠かすことはできません。

しかし、水源地域の過疎化・林業の低迷などにより課題は多く、そのためこの基金では「緑豊かな山林で、きれいで安定した水と災害に強い山」にするため、「植林や保育による山林の維持と上下流域の交流」

に努めています。

皆さんも参加（上下流交流・賛助会員や基金への寄付）と関心（水と山への感謝）をお持ちいただき、ご協力をお願いします。

問合せ （公財）矢作川水源基金事務局（愛知県西三河総合庁舎内）
☎23-2645

夏の安全なまちづくり運動を実施します

夏は解放的な気分になりがちです。しかし、身の周りには危険が潜んでいます。家庭では、子どもたちに守らせたい約束を徹底し、水の事故や連れ去り事件などを防ぎましょう。また、女性が被害者となりやすいひったくりや性犯罪にも十分に気をつけましょう。

旅行などで家を留守にすることも多くなります。戸締まりを必ず行い、空き巣被害にあわないように工夫することが大切です。また、地域の人々が、声を掛け合って町を見守っていくことも重要です。

町民一人一人が防犯意識を高め、犯罪のない安全で安心して暮らせるまちを目指しましょう。

期間 8月1日（木）～10日（土）

運動の重点 ・子どもと女性が被害者となりやすい犯罪の防止

・自動車関連窃盗および自転車盗の防止

・振り込め詐欺の被害防止

<年間取組事項> 住宅を対象とした侵入盗の防止

問合せ 防災安全課安全対策G
（内線371）

「岡崎女子大学開学」親と子どもの発達センター開設記念シンポジウム

とき 8月31日（土）

午後1時～4時30分

ところ 岡崎女子大学 岡崎女子短期大学SKホール（駐車場有）

内容 「地域と共に育ち合う～地域における子育て支援の課題と展望～」

講師 関西学院大学教育学部准教授 橋本 真紀 氏

ケーブルTV 8月の番組案内

スマイルチャンネル、デジタル12ch、デジタル6ch

①『テレビ回覧板WEEKLY』（15分）

幸田町、蒲郡市の地域ニュース。毎週土曜日更新

（毎日9：00、12：00、15：00、17：00、19：00、22：00放送）

②『マイ Home Town』（30分）

「私の町」をテーマにエリア内の情報番組。

8月10日（土）～23日（金） 期間中9：30、19：30 22：30ほか放送

③『幸田の記憶』（15分）

あの日、あの時、あの場所の記憶を辿ります。

8月17日（土）～8月30日（金）

期間中1週目 9：15、12：30、19：15放送

2週目 12：15、18：00、22：15放送

④特別番組『幸田彦左まつり』

幸田町民、幸田町内の企業で作上げる幸田彦左まつり。幸田町に縁のある天下のご意見番「大久保彦左衛門」や時代劇でお馴染みの一心太助に扮した町民の皆さんが幸田駅前通りを練り歩きます。幸田の夏の風物詩、彦左まつりの様子をご覧ください。

8月10日（土）～8月18日（日）

放送時間 ・8月10日（土）、8月11日（日） 午前10時～、午後8時～

・8月12日（月）、8月13日（火） 正午～

・8月14日（水）、8月15日（木） 午後6時～

・8月16日（金） 午後10時30分～

・8月17日（土）、8月18日（日） 午後8時～

問合せ 三河湾ネットワーク㈱ ☎0120-794934

※過去に「わしらの幸田」で放送した区がご覧になりたい人は、町の図書館で閲覧できますので、ご利用ください。

幸田町役場 ☎62-1111(代)
FAX63-5139

せんか。また下記のとおり出張相談
を受けますので、お悩みの方はぜひ
一度お越しください。

とき 8月25日(日) 午後1時～5時

ところ 中央公民館 第5会議室

対象 39歳以下の無業者、または
その保護者 *予約優先

そのほか 1組1時間程度

問合せ がまごおり若者サポース
テーション ☎0533-67-3201

ひきこもり家族の交流会 を開催します

ひきこもっている子どもにどう声
をかけたらいいの？どうして仕事を
しないの？1人ではなく、同じように
悩んでいる人がいます。まずは、ご家
族や相談員とお話してみませんか。

とき 8月20日(火)

午後1時30分～3時

ところ つどいの家1階 図書室

内容 家族の交流、情報交換

参加費 無料

申込み 不要

そのほか 毎月第3火曜日に開催し
ます。お気軽にご参加ください。

問合せ 福祉課福祉G(内線151)

知ろう学ぼう笑おう「認知 症」講演会を開催します

認知症の人の介護ってどういうも
のなんだろう？実母と義母の介護体
験をされた講師の爆笑「介護講談」
で認知症の人の介護生活を聞いてみ
ませんか。介護経験者の体験を聞く
ことで、介護している人は、少しで
も心がラクになるきっかけをつくる
ことができるかもしれません。多くの
人が、介護の実態を知ること、
認知症の人やその家族にとって大き
な力になりますので、ぜひご参加く
ださい。

とき 9月19日(木) 午後1時20分
～4時 *受付：午後1時～

ところ 役場4階ホール

対象 町内在住者または町内在住
の人を介護している人

定員 100人 *先着順

参加費 無料

講演 講師 田辺 鶴瑛 氏

「鶴瑛ちゃんの修羅場介護日記」
申込み 9月13日(金)までに、福
祉課福祉G(内線151)へお電話
でお申し込みください。

中小企業退職者共済制度に ついて

中小企業退職者共済制度(中退共
済制度)は、中小企業で働く従業員の
ために国が用意した、外部積立型の
退職金制度です。未加入の事業所は、
ぜひ加入を検討ください。

【制度の特徴】掛け金の一部を国が
助成・掛け金は全額非課税・短時間
労働者も加入が可能*詳しくはホーム
ページをご覧ください。《検索「中
退共」》

問合せ (独) 勤労者退職金共済機
構・中小企業退職金共済事業本部
☎03-6907-1234

職業訓練生募集について

募集科名および定員 モノづくり
総合科(メタルクラフトコース)
定員30人、木材工芸科 定員15
人、住宅デザイン科 定員15人
訓練期間 10月2日(水)～平成26
年3月14日(金)

応募資格 職業の転換を必要とす

る離転職者などで、中学校以上、
またはこれと同等以上の学力を
有すると認められる人

入校選考 9月6日(金)に適性試
験および面接

申込期間 8月23日(金)まで

*入校願書は愛知県東三河高等
技術専門および県内各公共職業
安定所にあります。

問合せ 愛知県立東三河高等技術
専門校 ☎0533-93-2018

普通救命講習Ⅰを開催します

とき 9月8日(日) 午前9時～正午

ところ 幸田町消防署2階 講堂

内容 普通救命講習Ⅰ【対象：成人
の心肺蘇生法、止血法など】

定員 20人

受付期間 8月1日(木)～8月31日(土)
*定員になり次第締め切らせてい
ただきます。

受講料 無料

そのほか 動きやすい
服装でお越しください。

問合せ 消防署救急担当

☎63-0512



高齢者肺炎球菌予防接種費用を一部助成します

肺炎は、特に高齢者にとって命にかかわることにもなりかねない病気です。
町では、その原因の第1位である肺炎球菌に対するワクチンの接種費用を一部
助成します。

実施期間 7月29日(月)～12月31日(火)

接種場所 幸田町協力医療機関(接種券と併せて一覧をお送りします)

対象 町内に住所があり、以下のいずれかに該当する人です。

①75歳以上の人(昭和13年11月以前に生まれた人)

②65歳以上75歳未満で後期高齢者医療保険に加入している人

*過去5年以内に当該ワクチンを接種されている人は対象外です。

ワクチン接種歴が不明の場合は、かかりつけ医にご確認ください。

自己負担金額 5,000円 *町民税非課税世帯・生活保護世帯については無料
になります。

申込み 申請書を個別通知します。持参または郵送でお申し込みください。

お申し込み受付後、2週間以内に接種券を送付します。

詳しくは、下記までお問い合わせください。

問合せ 健康課健康増進G(内線184)

教室・講座

災害時ボランティア支援本部 運営スタッフ養成講座

被害の大きな災害発生時には、迅速に災害時ボランティア支援本部を設置することが求められ、それを運営するスタッフが必要になります。全3回講座のうち、1・2日目は防災や災害時ボランティア支援本部に関する講義を、3日目は総合防災訓練で災害時ボランティア支援本部設置訓練の演習を行います。

とき 1日目 8月22日(木)、2日目 8月29日(木) 午前10時～正午
3日目 9月7日(土) 午前9時～正午

ところ 1・2日目 さくら会館
第1研修室 3日目 防災広場

定員 20人 *先着順

申込み 8月20日(火)までに、幸田町社会福祉協議会(☎62-7171)へお申し込みください。

実用細筆を始めてみよう！

とき 9月11日(水)～11月13日(水)
午前9時30分～11時30分

*毎週水曜日、全10回

ところ 中央公民館 研修室

内容 日常生活に必要な基本的実用書道(熨斗袋や宛名書き)が初心者も無理なく気軽に自分で書けるようになることを目的とします。皆さんと一緒に細筆の達人になってみませんか？

対象 町内在住・在勤者

定員 20人 *応募者多数時は抽選

講師 貝吹 成子氏(岡崎市美術協会会員・幸田町生涯学習支援指導者)

受講料 500円

教材費 350円(細筆代)

申込み 8月16日(金)までに、生涯学習課生涯学習G(内線197)へお申し込みください。

お知らせ

スポーツ大会で優秀な成績 を収めた人を表彰します！

平成24年9月から平成25年8月までに、各種スポーツ大会で次の成績をおさめられた人を、町体育協会から表彰します。該当される人はお申し出ください。

【特別栄光章】 世界選手権などの国際大会に出場した選手または監督/全国大会で3位以内に入

賞した選手または監督

【栄光章】 県大会または東海大会で優勝した選手/予選大会を経て全国大会に出場した選手

対象 上記の条件に該当する町内在住または在勤者

手続き 9月6日(金)までに、幸田町体育協会事務局(生涯学習課内、内線192)へ必要書類を提出してください。

表彰 該当された人は、10月27日(日)に開催される町民大運動会開会式で表彰します。

問合せ 生涯学習課スポーツG(内線192)

世界でひとつだけの 勾玉をつくろう

勾玉とは、古代の人々が身に着けた宝物です。この勾玉づくりを夏休みの思い出に体験してみませんか。

とき 8月24日(土)

①午前の部：午前10時30分～正午

②午後の部：午後1時30分～3時

ところ 郷土資料館

内容 勾玉づくり体験 *材料を加工するためにやすりなどの工具を使用することがありますので、ご了承ください。

対象 小学生以上(小学1・2年生は保護者同伴)

定員 各回10人 *先着順

参加費 300円

申込み 8月16日(金)までに、郷土資料館(☎62-6682)へお申し込みください。

がまごおり若者サポートステーション出張相談を受け付けます

がまごおり若者サポートステーションは『働きたいけど働けない』、『どうすればいいかわからない』などを考えている若者やその保護者に対し、社会的自立を目指し就労支援を行っています。無業者の就労相談、こころの相談、自立相談のほか、さまざまなプログラムを通して同じ境遇の若者に接し、集う場となるサポートステーションを利用してみま

よってきん! 道の駅 筆柿の里・幸田

お盆セール・お楽しみ抽選会を開催します！

夏、真っ盛り！つめたく冷やした果物がおいしい時期となりました。道の駅では地元産の梨、ぶどう、スイカなどの新鮮な果物を始めとした豊富な品ぞろえでお待ちしています。

また、昨年に引き続きお盆セールの開催に合わせ、すてきな賞品が当たるお楽しみ抽選会(空くじなし)を行いますので、ぜひご来駅ください。

●抽選日

8月11日(日)～13日(火)

●お盆セール・抽選補助券配布期間

8月1日(木)～13日(火)

●開催場所・問合せ

道の駅 筆柿の里・幸田

☎63-5171(担当：手嶋)



▲特産品の一つ「なす」

幸田町役場 ☎62-1111(代)
FAX63-5139

いろいろな状態のときがあり、病気になっ
てしまうときもあります。子どもが成長する過程で、どのような病気があり、どのようなことに
気を付ければいいのかを、専門家の先生から教えていただきます。

定員 40人

講師 水谷 聖子 氏 (愛知医科大学
看護学部 准教授)

申込み 8月19日(月)から9月20
日(金)までに、上六栗子育て支援
センター内ファミサポ事務局(☎
62-4718)へお申し込みください。
会員以外の人は、会員登録が必要
です。託児はありませんので、お
子さんはどなたかに預けるか、ファミ
リーサポートを利用していただ
いての参加となりますので、ご了承
ください。

親子体操に参加しよう!

とき 9月3日～12月3日*毎週
火曜日、全10回。ただし、9月
17日、24日、10月15日、11月5
日は除く。午前10時～11時30分

ところ 岩堀公民館

内容 体操を通じて親子のふれあ
い、ほかの子どもたちとの関わり
方を学びます。

対象 2～4歳児とその保護者(町
内在住・在勤者)

*託児を希望される場合は申込み
時に申し添えください。なお、ご
希望に添えない場合があります。

定員 20組 *応募者多数時は抽選

講師 村田 里美 氏 (日本3B体操
協会)

受講料 360円(傷害保険料として)

申込み 8月16日(金)までに、生
涯学習課生涯学習G(内線197)
へお申し込みください。

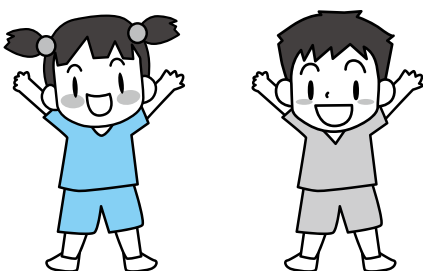

スポーツ

バドミントン教室に参加しよう!

とき 9月21日～11月23日まで
の毎週土曜日 全10回

午前9時30分～11時30分

ところ 勤労者体育センター

対象 町内在住または在勤者で中
学生以上(初心者対象)

定員 30人 *先着順。ただし、
受講生が10人未満の場合は開講
しません。

受講料 2,000円

申込み 8月20日(火)から9月7
日(土)までに、幸田町体育協会事
務局(生涯学習課内、内線192)
へお申し込みください。

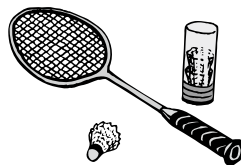

ペタンク大会に参加しよう!

とき 10月5日(土) 午前8時15
分～ *雨天の場合、10月12日
(土)に順延

ところ 幸田中央公園

対象 町内在住または在勤者で小
学4年生以上

チーム編成 1チーム3人

申込み 9月13日(金)までに、メ
ンバー表を添えて生涯学習課ス
ポーツG(内線192)へお申し込
みください。

スポーツカーニバル2013で ニュースポーツに挑戦しよう!

とき 9月14日(土) 午前8時30
分～ *雨天中止

ところ 幸田中央公園

種目 ブーメラン、ディスクゴル
フなど

参加資格 町内在住または在勤者

申込み 8月30日(金)までに、生
涯学習課スポーツG(内線192)
へお申し込みください。

子育て講座(ノーバデイズ・パーフェクト～完璧な親なんていない～) 参加者募集!

カナダ生まれの親支援プログラムNP(ノーバデイズ・パーフェクト)の
進行役(ファシリテーター)とともに、いろいろな学習活動(アクティビティ)
に参加したり、子育て中の親同士で子育ての悩みや関心のあることを話し合っ
たりしながら、自分に合った子育ての仕方を見つけていきます。

とき 9月26日、10月3日、10日、17日、24日、31日、各木曜日(全6回)
午前9時30分～11時30分

ところ 上六栗子育て支援センター(くりくりひろば)

内容 参加者が話し合いたいことを初回に出し合って、各回のテーマを決
めます。

進行役 ノーバデイズ・パーフェクト・ファシリテーター

吉田 三佳子 氏・竹内 朗江 氏

対象 5歳までのお子さまを子育て中の親、原則6回通して参加できる人

定員 12人

参加費 無料

持ち物 筆記用具

託児 お子さんはどなたかに預けるか、ファミリー・サポートをご利用くだ
さい。(ファミリーサポート利用の場合、1回700円×2時間=1,400
円) 託児は、くりくりひろばのプレイルームで行います。

申込み 8月19日(月)から9月13日(金)までに、子育て支援センター(く
りくりひろば)☎62-8333へお申し込みください。



情報 あらかると

今月の税金と料金納付

- 町県民税……………第2期分
- 国民健康保険税……………第2期分
- 介護保険料……………第3期分
- 後期高齢者医療保険料…第2期分
- 保育料……………8月分
- 町営住宅家賃……………8月分
- 児童クラブ育成料……………7月分
- 放課後子ども教室事業手数料……………7月分
- *納入期限……………9月2日(月)

便利な口座振替の利用を!

(申請は税務課または町内金融機関で)

6月の事故・犯罪状況

事故

| | 人数 | 累計【1~6月】 |
|----|----|----------|
| 死亡 | 1 | 1 |
| 重傷 | 1 | 3 |
| 軽傷 | 20 | 115 |
| 合計 | 22 | 119 |

犯罪

| | 件数 | 累計【1~6月】 |
|-----|----|----------|
| 侵入盗 | 6 | 36 |
| 車両盗 | 6 | 36 |
| その他 | 5 | 37 |
| 合計 | 17 | 109 |

6月の火災・救急件数

火災

| | 件数 | 累計【1~6月】 |
|-----|----|----------|
| 建物 | 0 | 2 |
| 林野 | 0 | 0 |
| その他 | 0 | 10 |
| 合計 | 0 | 12 |

救急

| | 件数 | 累計【1~6月】 |
|-----|-----|----------|
| 急病 | 75 | 488 |
| 交通 | 22 | 95 |
| その他 | 39 | 178 |
| 合計 | 136 | 761 |

キッズ

わくわくあそびランドに おいでよ!

| とき | ところ |
|----------|-------|
| 9月10日(火) | 坂崎保育園 |
| 9月11日(水) | 幸田保育園 |
| 9月17日(火) | 菱池保育園 |
| 9月18日(水) | 豊坂保育園 |

時間 午前10時～11時
内容 作ってあそぼう!
対象 町内在住で就園前の乳幼児とその保護者
参加費 無料
そのほか 汚れてもいい服装でお越しください。
申込み 当日会場で受け付けします。混み合いますので少し早めにお越しください。

問合せ 上六栗子育て支援センター
 (くりくりひろば) ☎62-8333

よちよちサロンであそぼう!

子育て支援センターでは、赤ちゃんとその保護者を対象に子育ての情報交換をしたり、ふれあい遊びをしたりして過ごす、よちよちサロンを開催しています。生まれ月で12グループに分かれ、6回実施します。

とき 午後1時30分～2時30分
 ●ぴよ4グループ
 (平成25年4月生まれ)
 10月23日、11月27日、12月18日、平成26年1月29日、2月19日、3月26日
 ●ぴよ5グループ
 (平成25年5月生まれ)
 10月25日、11月29日、12月20日、平成26年1月31日、2月21日、3月28日

ところ 上六栗子育て支援センター
 (くりくりひろば)

対象 第1子で平成25年4月、5月生まれの子とその保護者
 *6回すべて参加できる人

定員 各グループ10組 *先着順
持ち物 バスタオル

申込み 8月15日(木)から上六栗子育て支援センター(くりくりひろば) ☎62-8333へお申し込みください。

じーちゃん・ばーちゃんとあ・そ・ぼ!

元気なおじいちゃん・おばあちゃん! お孫さんを連れて、わくわくあそびランドに来てみませんか? 歌を歌ったり、ふれあい遊びをしたりして一緒に楽しく遊びましょう!

とき 9月14日(土)
 午前10時～11時30分
ところ 上六栗子育て支援センター(くりくりひろば) プレイルーム
内容 歌・ふれあい遊び・お話など
対象 町内在住で1歳半以上の就園前の乳幼児とその祖父母
 *祖父、祖母、2人一緒でもOKです。

定員 20組 *先着順
参加費 無料
申込み 8月22日(木)から9月6日(金)までに、上六栗子育て支援センター(くりくりひろば) ☎62-8333へお申し込みください。

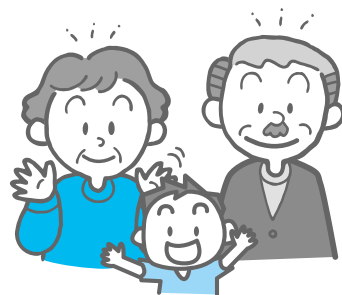

第3回 ファミリー・サポート・センター会員のステップアップ講習会

ファミリー・サポート・センターのステップ・アップ講習会に参加しませんか?

とき 9月28日(土) 午前10時～正午
ところ 上六栗子育て支援センター(くりくりひろば)

内容 身体の発達と病気の
 子どもの身体が発達する過程には、元気なときだけでなく、いろ