

申込み・問合せに関しては、役場および各施設
閉庁日、閉館日がありますのでご注意ください。

幸田町役場 ☎62-1111(代)
FAX63-5139

愛知県の特定（産業別） 最低賃金が改正されました！

平成24年12月16日から愛知県内の特定の産業に適用される7業種の最低賃金が改正されました。詳しくは、下記へお問い合わせください。

問合せ 岡崎労働基準監督署
☎52-3161

明るい選挙啓発ポスター 入選作品展を開催します

町内の小中学生の作品30点を展示します。

とき 1月23日(水)～2月3日(日)
午前9時～午後5時
* 休館日は除く

ところ 町立図書館ギャラリー
* 子ども会書き初め作品展も同時に開催されます

問合せ 幸田町選挙管理委員会
(総務課内、内線323)

彦左公園の工事による利用 制限について

彦左公園バリアフリー化の整備工事を実施しています。工事期間中は終日利用できませんので、ご理解とご協力をお願いします。

工事期間 平成25年3月下旬まで
問合せ 都市計画課計画整備G
(内線232)

寄付

寄付ありがとうございます (敬称略)

幸田町社会福祉協議会へ
アトリエジャスト/金5,700円
匿名/金2,000円
幸田環境サークル/4,700円
幸田町少林寺拳法連盟/金50,000円

人口動態[H24.12.1現在]

総人口 38,625人(前月比+17人)
内 男 19,425人 女 19,200人
世帯数 13,435戸(前月比+14戸)
11月中の異動
出生 39人(男 17人 女 22人)
死亡 20人(男 8人 女 12人)
転入 106人(男 56人 女 50人)
転出 108人(男 51人 女 57人)

戸籍異動 11月届出分 (順不同・敬称略)

おめでとうございます

出生児	保護者	区
稲葉 咲貴(さき)	貴志	横落
伊藤 隼人(はやと)	清人	鷺田
横井 紬希(つむぎ)	克俊	市場
永井 柊(しゅう)	涼	大草
小林 咲満(さくら)	昭則	野場
平井 陽向(ひなた)	正樹	横落
服部 留佳(るか)	正太郎	横落
稲吉 星流(せな)	隆充	鷺田
近藤 莉央(りお)	尚紀	鷺田
久保田 朝陽(あさひ)	友一	高力
壁谷 倅也(けいや)	敏也	大草
宇都野 暹雅(たかま)	雅志	芦谷
脇本 すず	恭輔	鷺田
町田 凧(たか)	美羽	鷺田
大石 圭悟(けいご)	弘展	横落
小川 巧(たくみ)	孝男	鷺田
森 優莉愛(ゆりあ)	雄麻	鷺田
山本 咲夢(さくら)	真生	坂崎
飛鳥井 柚月(ゆづき)	智史	芦谷
松井 愛徒(まなと)	誠	大草
渡邊 天(てん)	裕喜	鷺田
小野 里依紗(りいさ)	雅矢	荻
高橋 優耀(ゆうき)	和俊	芦谷
中根 美結(みゆ)	高志	坂崎
安川 茉奈(まな)	哲平	鷺田
田代 湊都(あつと)	哲郎	高力
竹内 琴音(ことね)	康裕	里
畑中 俊輝(としき)	規良	新田
野島 来瞳(くるみ)	文彦	坂崎
佐久本 望愛(のあ)	真澄	芦谷
伊藤 真那(まな)	彰浩	坂崎
加藤 美咲(みさき)	太一	鷺田
佐野 菜梨(なな)	和章	大草
梅村 琉生(りゅうせい)	智広	大草
橋野 綾菜(あやな)	卓也	坂崎

おくやみ申し上げます

死亡者	年齢	世帯主	区
清水 よしの	98	清水 よしの	幸田
山本 清子	72	山本 英二	坂崎
内藤 スマ子	86	内藤 幹雄	野場
平岩 令子	79	平岩 善治郎	須美
平野 岩吉	94	平野 政一	高力
平野 フミエ	85	平野 末夫	高力
鈴木 秀夫	62	鈴木 則美	大草
竹内 梅松	85	竹内 美智子	市場
大竹 まきの	92	大竹 賢悟	上六栗

*プライバシー保護のため、希望者のみ掲載しています。掲載希望の人は、届出時に住民課にお申し出ください。

ケーブルTV 1月の番組案内

スマイルチャンネル(デジタル12ch、アナログ6ch)

- 『テレビ回覧板WEEKLY』(15分)
幸田町、蒲郡市の地域ニュース。毎週土曜日更新
(毎日9:00、12:00、15:00、17:00、19:00、22:00放送)
- 『マイ Home Town』(30分)
「私の町」をテーマにエリア内の情報番組。
1月12日(土)～25日(金) 期間中9:30、11:30 19:15ほか放送
- 『この人に密着』(15分)
エリア内で活躍する「人」に密着します。
1月26日(土)～2月8日(金) 期間中9:30、11:30 19:15ほか放送
- 『わたらの幸田23』(15分) 今月は「幸田区」を紹介します。
1月19日(土)～2月1日(金) 期間中9:15、12:30 17:15
- 『ピューピル〜こどものかたち〜』(15分) 元気な子どもたちをたくさん紹介します!
1月26日(土)～2月8日(金)

④⑤は期間中1週目 9:15、12:30、17:15、22:30放送
2週目 12:45、17:30、22:15放送

1月1日(火)～4日(金)は年始特別編成でお届けします。
詳しくはホームページをご覧ください。

問合せ 三河湾ネットワーク㈱ ☎0120-794934
※過去に「わたらの幸田」で放送した坂崎・鷺田・横落・桜坂・里・永野・新田・荻・野場・市場・長嶺・桐山・大草・岩堀・六栗・芦谷・海谷・上六栗・久保田区・高力区・須美区がご覧になりたい人は、町の図書館で閲覧できますので、ご利用ください。

お知らせ

65歳到達者の介護保険被保険者証交付説明会

満65歳になられると介護保険の第1号被保険者となりますので被保険者証を交付し、介護保険制度の説明を行います。

とき 1月24日(木) 午前10時～11時

ところ 保健センター2階 視聴覚室

対象 昭和23年2月2日から昭和23年3月1日生まれの人

持ち物 筆記用具、介護保険料の口座振替を希望される場合は預金通帳と届出印をご持参ください。

問合せ 福祉課介護保険G (内線154)

年金相談のお知らせ

とき 1月16日(水)

午前10時～正午、午後1時～4時

ところ 役場1階101会議室

持ち物 「ねんきん定期便」、年金手帳など

問合せ 住民課国保年金G (内線136)

償却資産の申告は1月31日(木)までに!

事業を営んでいる法人・個人の方は、1月1日現在、幸田町内に所有する償却資産(法人税・所得税の損金または必要経費に算入される減価償却する資産など)を1月31日(木)までに申告してください。

新たに事業を始められて申告書が必要な場合やご不明な点がある場合は、お問い合わせください。

問合せ 税務課資産税G (内線164)

財務状況の公表を行います

幸田土地改良区では、組合員を対象に平成23年度決算書により財務状況を公表します。

とき 1月15日(火)～21日(月)

* 役場執務時間中に限る

ところ 役場2階 土地改良区

問合せ 幸田土地改良区 (内線268)

笑って心も体も元気! 「笑いヨガ体験会」参加者募集

笑いヨガとは、インド発祥の「笑いの体操」と「ヨガの呼吸法」を組み合わせた運動法です。笑いヨガを通して笑いが心や体にもたらす効果を学びましょう。

とき 2月1日(金) 午後1時30分～3時30分

ところ つどいの家

問合せ 幸田町社会福祉協議会 ☎62-7171

毎月の相談

●行政相談

とき 毎月第3水曜日 午前9時～正午

ところ 福祉サービスセンター

問合せ 総務課法規庶務G (内線325)

●人権相談

とき 毎月第1水曜日 午前9時～正午

ところ 福祉サービスセンター

問合せ 住民課戸籍G (内線131)

●消費生活相談

▼幸田町(電話相談可)

とき 第1・第3金曜日

午後1時～4時

ところ 役場会議室

そのほか 専門の女性相談員が応対します

問合せ 企画政策課政策G (内線341)

▼西三河県民生活プラザ

とき 毎週月～金曜日

午前9時～午後4時30分

ところ・問合せ 西三河県民生活プラザ

☎27-0999

●多重債務相談

とき 毎週月～金曜日

午前9時～午後5時15分

ところ・問合せ 西三河県民生活プラザ

☎27-0800

●司法書士法律困りごと相談(予約制)

とき 毎週水曜日 午後1時～4時

ところ 福祉サービスセンター

1週間前までの事前予約が必要

問合せ 社会福祉協議会 ☎62-7171

●無料法律相談(予約制)

とき 毎月第2木曜日 午後1時～3時

ところ 役場3階301会議室

問合せ 住民課戸籍G (内線131)

●心配ごとお気軽相談(電話相談可)

とき 毎週水曜日 午前9時～正午

ところ 福祉サービスセンター

問合せ 福祉課福祉G (内線151)

●母子家庭相談(電話相談可)

とき 毎月第4木曜日

午前10時～午後4時

ところ 福祉サービスセンター

問合せ 福祉課福祉G (内線151)

●子育て相談(訪問相談可)

とき 月～金曜日 午前8時30分～午後5時

土曜日 午前8時30分～正午

ところ・問合せ 上六菓子育て支援センター

☎62-8333

●こどもの相談

とき 毎月第2水曜日

午前10時～午後4時

ところ 福祉サービスセンター

問合せ 福祉課福祉G (内線151)

●教育相談

とき 毎週火～金曜日

午前10時～午後6時

ところ 中央公民館教育相談室

問合せ TEL・FAX63-1188

Eメール soudan@sk2.aitai.ne.jp

●身体障害者・知的障害者更生相談

とき 身体障害者 毎月第1・3木曜日

知的障害者 毎月第2・4木曜日

ともに午前10時～正午

ところ・問合せ つどいの家

☎63-2941

●身体・知的・精神障害者相談

とき 毎週火曜日 午前9時～午後4時

ところ 午前 幸田町役場1階

午後 つどいの家1階相談室

相談員 社会福祉法人 愛恵協会職員

そのほか ご家庭への訪問相談もいたします。(要予約)

問合せ 福祉課福祉G (内線151)

愛恵協会 生活支援センター山中

☎48-1955

●精神保健福祉(心の病、心の健康)

相談(予約制)

とき 毎月第3木曜日 午後2時～4時

ところ・問合せ 西尾保健所健康支援課

☎0563-56-5241

●子どもの権利擁護委員会

とき 毎週月曜日～金曜日

午前8時30分～午後5時15分

問合せ こども課こどもG (内線141)

Eメール kodomo@town.kota.lg.jp

幸田町役場 ☎62-1111(代)
FAX63-5139

蜜蜂を飼育している人は 届出が必要になりました

養蜂振興法の一部が改正され、平成25年1月1日から施行されます。これまでは「業」として飼育している人が蜜蜂飼育届の対象でしたが、今後は趣味などで通年飼育している人も届出の対象となります。

届出期間 1月4日(金)～31日(木)

届出窓口 産業振興課農業振興G
または、県西三河農林水産事務所農政課

届出内容 飼育者の氏名または名称および住所。1月1日現在の飼育場所、飼育群数および年間の飼育計画など。

*届出不要の場合もありますので、詳しくは下記までお問い合わせください。

問合せ 県西三河農林水産事務所農政課 ☎27-2726

「国際色豊かな企画」に お越しください

KIAでは、創立20周年記念・町民国際交流パーティーを開催します。

とき 1月27日(日)

午前10時～午後3時

ところ 町民会館あじさいホール

内容 世界をもっと身近に感じていただくため韓国民族舞踊、カンボジアダンス、ブラジルのカポエイラ、フェアトレード商品の販売、民族衣装の試着、書道やお花の体験を企画しています。お気軽にお越しください。

参加費用 大人500円 子ども無料

申込み 幸田町国際交流協会事務局
(☎62-2424 火・水・金の午後1時～4時)へお申し込みください。

放送大学4月生募集の お知らせ

放送大学では、平成25年度第1学期(4月入学)の学生を募集しています。

放送大学は、テレビなどの放送やインターネットを利用して授業

を行う通信制の大学です。働きながら学んで大学を卒業したい、学びを楽しみたいなど、さまざまな目的で幅広い世代、職業の人が学んでいます。心理学・福祉・経済・歴史・文学・自然科学など、幅広い分野を学べます。

出願期間 2月28日(木)まで

そのほか 資料を無料で差し上げています。

問合せ 放送大学愛知学習センター
☎052-831-1771

ケロポンズ親子コンサートを 開催します!

とき 2月17日(日)

午前の部 午前11時～

午後の部 午後2時～(各50分)

ところ 岡崎市せきれいホール

内容 出演=ケロポンズ

前売券 S席大人 1,600円

小学生以下 1,100円

A席大人 1,500円

小学生以下 1,000円

*当日はS席・A席とも200円増し、2歳以下は無料(席を利用する時はチケットが必要です)

チケット発売所 町民会館・せきれいホール・チケットぴあで発売中です。

問合せ 岡崎市せきれいホール
☎25-0511

岡崎フィルハーモニー 第5回ファミリーコンサート

とき 1月6日(日) 午後2時開演

ところ 町民会館さくらホール

入場料 500円 *未就学児可

指揮者 小澤一俊・松本昇

曲目 舞踏への勧誘、オペラ座の怪人など

問合せ 担当:豊田 ☎82-2980

ワーク・ライフ・バランス 推進セミナーを開催します

とき 2月6日(水) 午後1時30分～4時30分

ところ 刈谷市産業振興センター

内容 ワーク・ライフ・バランスの自主的な取り組みを促すため、講演、事例発表、パネルディスカッションをします。

講演 過重労働とメンタルヘルス 福井 明氏(株)ジェイテクト総括産業医)

事例発表 角文(株)、大興運輸(株)、(株)エル・エスコレーション

定員 100人 *先着順

申込み 1月25日(金)までに県西三河県民事務所へFAX(23-4653)または郵送でお申し込みください。

問合せ 県西三河県民事務所産業労働課 ☎27-2782

郷土資料館季節展示「おひなさま」

幸田町郷土資料館では御殿ひな人形や土人形を中心としたひな人形を展示します。昔懐かしい素朴な人形を観覧しながら、春の訪れを感じてください。

今年は三河各地の博物館・資料館と合同でスタンプラリーを開催します。ぜひご参加ください!

とき 1月26日(土)～3月10日(日)

ところ 郷土資料館展示室

開館時間 午前10時～午後5時
(正午～午後1時は閉館)

休館日 毎週月・木曜日

入場料 無料

問合せ 生涯学習課生涯学習G(内線195)
幸田町郷土資料館 ☎62-6682

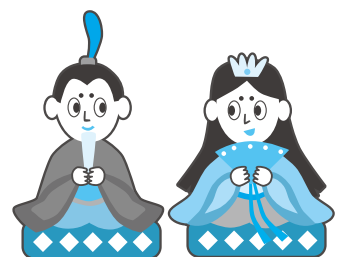

教室・講座

愛知大学短期大学部公開講座に参加してみませんか

東日本大震災後、「絆」、「つながり」、「和」などの言葉が新聞紙面ににぎわすようになりました。「つながり」は、老若男女関係なく、誰もが直面する事柄であり、この世に生を受けた瞬間からつながりは始まっています。つながることによって楽しみ、安心感を得て、つながることによって悩み、紛争まで起こる。まさに諸刃の剣といえる「つながり」をキーワードとし、現代社会をあらゆる側面から考えてみましょう。

とき ①2月2日(土) ②2月16日(土) ③2月23日(土) ④3月2日(土)
午後1時30分～3時30分

ところ 中央公民館 ホール

テーマ 「つながりについて」

- ①貿易からみる日中関係
- ②人と人とのつながり～ことばのもつ力について
- ③精神分析からみたつながり
- ④肥桶がとりもつお百姓と町衆との縁

講師 ①阿部 宏忠(愛知大学現代

中国学部准教授)

②藤原 淳子(愛知大学短期大学部(非)講師)

③樫村 愛子(愛知大学文学部教授)

④有蘭 正一郎(愛知大学文学部教授)

定員 100人 *先着順

受講料 500円

申込み 1月5日(土)から25日(金)までに生涯学習課生涯学習G(内線197)へお申し込みください。

お知らせ

幸田町事業仕分け結果に対する対応方針を策定しました

昨年の7月21日(土)・22日(日)の2日間にわたり開催しました「平成24年度幸田町事業仕分け」の結果と幸田町事業仕分け委員会からの提言に対する町としての対応方針を策定しました。

事業仕分けでは2日間計14事業について議論・判定がされました。この結果をもとに、事業仕分け委員会において今後の行財政運営への提言書がまとめられ、町長に提出されました。

町としてはこれらを受け、可能

な限りその内容に沿う方向で対応方針を検討してきました。策定した対応方針は町ホームページまたは総務課窓口でご覧いただけます。

問合せ 総務課人事行革G(内線323)

岡崎市と幸田町の農と食を見て、食し、交流しよう

「食と農のつどい」を農業者5団体が中心となり消費者との交流を目的に開催します。

とき 2月14日(木)
午前11時～午後1時

ところ 岡崎市東部地域交流センター むらさきかん(道の駅藤川宿隣)

内容 地元の農業と農産物についての紹介と試食会

対象 幸田町在住の人

定員 10人

参加費 無料

申込み 1月25日(金)までに西三河農林水産事務所農業改良普及課(担当:西中)☎0566-76-2400へお申し込みください。

人・農地プランを策定しました

平成24年11月7日に、人・農地プラン検討会を開催し、幸田町「人・農地プラン」を策定しました。

人・農地プランは、地域の抱えるさまざまな問題を解決するための未来の設計図です。地域の問題を解決するため、地域の皆さんと一緒にプランを策定し実行することで、人と農地の問題を解決しようとするものです。

また、プランに位置づけられることにより、青年就農給付金や規模拡大加算、農地集積協力金、スーパーL資金5年間無利子化などの各種支援を受けることができる場合がありますので、該当すると思われる人、今後支援を受けたいとお考えの方は産業振興課までお問い合わせください。なお、プランは必要に応じて見直していきます。

問合せ 産業振興課農業振興G(内線262・267)

よってきん! 道の駅 筆柿の里・幸田

あけましておめでとうございます

旧年中は格別のご厚情を賜り、誠にありがとうございました。おかげをもちまして、昨年中は、多くの皆さまにご来駅いただき、順調に運営することができました。

今年も農産物などの豊富な品ぞろえ、魅力的なイベントを行うなど、皆さまのご来駅をお待ちしております。

本年もどうぞよろしくお願い申し上げます。

1月3日(火) 初売り開催

道の駅は、1月3日に初売りを行います。甘酒の無料配布を行いますので、皆さまのご来駅をお待ちしております。(甘酒は無くなり次第終了します。)

とき 1月3日(火) 午前10時～(当日の営業時間は午後4時まで)

ところ 道の駅 筆柿の里・幸田 **問合せ** ☎63-5171(担当 本多)

幸田町役場 ☎62-1111(代)
FAX63-5139

バスタオル(汚れてもよいもの)、
そのほか 動きやすい服装でお越し
ください。

申込み 1月15日(火)から2月8日
(金)までに健康課母子保健G(内
線184)へお申し込みください。

募 集

非常勤職員を募集します！

役場庁舎内で、受付案内業務、
郵便業務および電話交換業務の全
業務を担当する非常勤職員を募集
します。

業務内容【受付業務】 1階正面玄
関でお客さまを担当課へ案内す
る仕事です。

【郵便業務】 役場宛の郵便物を
担当課へ仕分け、役場から発送
する郵便物を集計する仕事です。

【電話交換業務】 役場の代表電
話にかかってきた電話を担当課
へつなぐ仕事です。

勤務時間 午前8時30分～午後5
時15分 *午前8時30分から午
後5時15分までの勤務が可能な
人に限ります。

勤務日 月曜日から金曜日まで
の3日から4日(シフト制)

給与 幸田町非常勤職員の賃金基
準による

試験方法 面接

採用人数 2人

申込み 1月11日(金)までに履
書を総務課法規庶務Gへ持参ま
たは郵送でお申し込みください。
試験日は、後日連絡します。

問合せ 総務課法規庶務G
(内線326)

「くりくりボランティア」 を募集します！

お子さんから少し手が離れて時
間がとれるようになったあなた！
支援センターの職員と一緒に「わ
くわくあそびランド」を盛り上げ
たり、各講座の託児やおはなしの
会の手伝いをしていただけません

か？ボランティアさんの助けをお
借りして、今後も楽しい事業を行っ
ていきたいと考えています。今回
は「くりくりボランティア」の説
明とお楽しみ会を行います。ぜひ、
ご参加ください。

とき 2月19日(火) 午前10時～
11時30分

ところ 上六栗子育て支援センター
(くりくりひろば)

参加費 無料

申込み 1月28日(月)から2月8
日(金)までに上六栗子育て支援セ
ンター(くりくりひろば☎62-
8333)へお申し込みください。

自衛隊幹部候補生募集の お知らせ

受付期間 2月上旬～4月下旬

1次試験 5月中旬

資格 平成26年4月1日現在の年齢
「一般・技術・飛行」20歳以上
26歳未満(22歳未満は大卒、院
卒は28歳未満)

「歯科」専門の大卒、20歳以上

30歳未満

「薬剤師」専門の大卒、20歳以
上28歳未満

問合せ 自衛隊 岡崎出張所
☎21-7303

甲種新規・乙種防火管理 講習を開催します

とき 甲種新規 2月7日(木)、8日(金)
午前9時30分～午後4時

乙種 2月7日(木)

午前9時30分～午後4時

ところ 消防本部2階 講堂

定員 40人 *先着順

受講要件 町内在住または在勤の
人を優先

受講料 3,400円(講習テキスト代)

申込み 1月18日(金)までに消防本
部予防防災課予防G
(☎63-0513)へ
お申し込みください。



ファミサポ ステップアップ講習会に参加しませんか？

ファミリー・サポート・センターのステップ・アップ講習会に参加し
ませんか？ 会員以外の方は、会員登録が必要です。託児はありませんの
で、お子さんをどなたかに預けるか、ファミリーサポートを利用しても
らっての参加となります。

とき 2月7日(木) 午前10時～正午

ところ 上六栗子育て支援センター(くりくりひろば)

内容 講義「配慮が必要な子どもへの関わり方」

落ち着きがない、こだわりがある、興奮しやすい、衝動性があるなど、
知的障がいや発達障がいの子どもが増加しているといわれま
す。その背景として、子どもの心の病気や軽度の発達障がいや潜んで
いる場合があるということがわかってきました。これら最新の基礎
知識とともに、配慮が必要な子どもへの適切な接し方やコミュニケー
ションの取り方などを学びます。

講師 古澤 亜矢子氏

(日本赤十字豊田看護大学 看護学科精神看護学 講師)

定員 40人

申込み 1月15日(火)から2月1日(金)までにファミサポ事務局
☎62-4718へお申し込みください



情報 あらかると

今月の税金と料金納付

- 町県民税……………第4期分
- 国民健康保険税……………第7期分
- 後期高齢者医療保険料…第7期分
- 保育料……………1月分
- 上下水道使用料……………11・12月分
- 町営住宅家賃……………1月分
- 児童クラブ育成料……………12月分
- 放課後子ども教室事業手数料…12月分
- *納入期限……………1月31日(木)

便利な口座振替の利用を!

(申請は税務課または町内金融機関で)

11月の事故・犯罪状況

事故

	人数	累計【1~11月】
死亡	0	0
重傷	0	12
軽傷	24	209
合計	24	221

犯罪

	件数	累計【1~11月】
侵入盗	4	50
車両盗	3	61
その他	7	99
合計	14	210

11月の火災・救急件数

火災

	件数	累計【1~11月】
建物	2	9
林野	0	1
その他	0	5
合計	2	15

救急

	件数	累計【1~11月】
急病	98	822
交通	16	156
その他	22	294
合計	136	1272

キッズ

ベビーマッサージを 始めてみませんか

赤ちゃんと良好な愛着関係をつくる一つのきっかけとして取り組んでみませんか?

とき 2月4日(月)・12日(火)・18日(月)・25日(月) *全4回
午後1時30分~2時30分

ところ 上六栗子育て支援センター(くりくりひろば)

対象 町内在住の生後3か月~6か月のお子さんとその保護者

定員 10組 *先着順

参加費 無料

持ち物 バスタオル2枚・オムツ・ベビーオイルなど

その他 託児はありません。上のおさんはどこかに預けていただくかファミリーサポートをご利用ください。

申込み 1月11日(金)~ 上六栗子育て支援センター(くりくりひろば ☎62-8333)へお申し込みください。

わくわくあそびランドに おいでよ

とき	ところ
2月5日(火)	わしだ保育園
2月6日(水)	幸田保育園
2月12日(火)	菱池保育園
2月13日(水)	豊坂保育園

時間 午前10時~11時

内容 作って遊ぼう

対象 町内在住で就園前の乳幼児とその保護者

参加費 無料

申込み 当日会場で受け付けします。

問合せ 上六栗子育て支援センター(くりくりひろば) ☎62-8333



親子で人形劇を見よう!

くりくりひろばに人形劇団「むすび座」が来るよ! 小さなお子さんでも分かりやすい内容のお話です。親子で楽しいひと時を過ごしませんか?

とき 2月21日(木)

午前10時30分~11時

ところ 上六栗子育て支援センター(くりくりひろば)

内容 人形劇「ミーくんとまほうのたね」

対象 町内在住で就園前の乳幼児とその保護者 *内容的には1歳半以上のおさんが対象です。

定員 30組 *先着順

参加費 無料

申込み 2月4日(月)から8日(金)までに上六栗子育て支援センター(くりくりひろば ☎62-8333)へお申し込みください。



親子ふれあい教室に 参加しよう!

~小食、偏食こわくない。楽しい食卓のヒント学べます!~

とき 2月22日(金) 午前10時~午後1時30分

受付: 午前9時40分~

ところ 保健センター

内容 ・親子ふれあい体操やあそび
・親子で楽しく作って食べよう!
・ミニ講話「小食、偏食こわくない。楽しい食卓のヒント」

対象 町内在住満2歳から就園前のお子さんとその保護者(小食、偏食でお悩みの方も大歓迎!)

定員 親子15組 *先着順。ただし、初参加の保護者に限りです。

講師 こうた健康引受人ハート会員、幸田町健康づくり食生活改善推進員、町栄養士

参加費 1組300円

持ち物 水筒、お子さま食事用エプロン、お口をふくタオル、お子さま用スプーン、フォーク、