

申込み・問合せに関しては、役場および各施設
開庁日、閉館日がありますのでご注意ください。

幸田町役場 ☎62-1111(代)
FAX63-5139

くりくりひろば★ 情報 Vol.3

子育て支援センターでは、7組以上の親子が自主的に集い、子育ての情報交換をしながら親子で遊び、友達づくりをする「子育てサークル」を支援しています。

毎月2回、主に午前10時から11時30分の時間帯で現在、10サークルが4会場（坂崎公民館、横落児童館、深溝児童館、くりくりひろば）に分かれて活動中です。各会場
で活動しているサークル名をご紹介します。



- 坂崎公民館**…「モーニングキッズ」サークルが活動しています。このサークルは坂崎地区にお住まいの親子限定です。
- 横落児童館**…「みつぱち8」「ストロベリーじゃぬー」の2サークルが活動しています。児童館の2階で子どもたちがのびのびと遊んでいます。
- 深溝児童館**…「マリンス」「マープルチョコ」の2サークルが活動中です。天気の良い日は児童館前の公園でも遊ぶことができます。
- 上六栗子育て支援センター（くりくりひろば）**…「リトルマーチ」「うりぼう」「こすもす」「チェリーキッズ」「ちゅらうみ」の5サークルが活動しています。お子さんが生後5カ月から出会った親子のサークルが多く、その中でも、「チェリーキッズ」はお子さんが双子のサークルです。双子さんを育てることの大変さをママたちが話しながら共感しています。また「ちゅらうみ」は沖縄出身のママたちのサークルです。昔懐かしい故郷の話題でママたちが盛り上がっています。

次に活動内容です。各サークルによりさまざまですが、主なものをご紹介します

春には散歩、公園遊び・秋にはミニ運動会・七夕会・クリスマス会・ママたちのアイデアによるお話し会・誕生日会・育児の情報交換など、ママたちが自主的に活動しています。

しかし、どのサークルも日ごろ、ご家庭で育児に奮闘しているママ同士が、「友達と共に親子で楽しいひとときを過ごそう」という思いで、日々の育児の疲れを癒やし、いきいきと活動している姿が見られます。その姿から現代のママたちの活力ある行動力と、我が子を思う気持ちの大きさを感ずります。

幸田町に転入され、友達づくりがしたいというママ。親子で楽しい思い出を作りたいというママ。支援センターでは、こんなママたちの支援を行います。サークルに興味のある人、入会または見学をしたい人はぜひ、子育て支援センターへお問い合わせください。



◀次回は『ベビーマッサージ』について紹介します。▶

問合せ 子育て支援センター（くりくりひろば）☎62-8333

人口動態 (H24.7.1現在)

総人口 38,530人 (前月比+56人)
内 男 19,393人 女 19,137人
世帯数 13,523戸 (前月比+19戸)
6月中の異動
出生 38人 (男 13人 女 25人)
死亡 22人 (男 9人 女 13人)
転入 148人 (男 84人 女 64人)
転出 108人 (男 63人 女 45人)

戸籍異動 (6月届出分 (順不同・敬称略))

おめでとうございます

出生児	保護者	区
吉本 和生 (かずき)	英生	鷺田
内藤 羽菜 (はな)	貴博	高力
松田 景太 (けいた)	剛幸	鷺田
都築 天音 (あまね)	俊克	岩堀
鈴木 愛乃 (あいの)	健治	市場
南島 瑛翔 (えいと)	慎司	大草
浅井 結基 (ゆきき)	紀裕	横落
長坂 叶愛 (のあ)	優輝	鷺田
鈴木 美依奈 (みいな)	宏史	鷺田
神谷 麻妃 (あさひ)	伸介	海谷
岩澤 香穂 (かほ)	克也	横落
岡島 寧音 (ねね)	祐樹	大草
山崎 絢菜 (あやな)	雅典	横落
山崎 夏奈 (なつな)	雅典	横落
大西 奈緒 (なお)	奈南	岩堀
岡田 咲希 (さき)	一臣	鷺田
河口 颯真 (そうま)	史輝	岩堀
山崎 湊 (みなと)	智宏	大草
稲吉 凜 (りん)	宗徳	荻
丸山 凜花 (りんか)	侑一郎	岩堀
宮地 巧 (たくみ)	宏明	荻
露口 陽彩 (ひいろ)	雄介	鷺田
高井 心愛 (ここな)	利明	荻
岡田 悠翔 (ゆうと)	浩幸	市場
山北 司 (つかさ)	佑樹	里
羽柴 寧音 (ねね)	正直	大草
藤井 将太郎 (しょうたろう)	将人	大草
小塚 星空 (せら)	泰正	里
栗田 絢 (しゅん)	智	岩堀
山田 真生 (まお)	幸一	横落
長谷 莉好 (りこ)	吉朗	里
高橋 芽瑠 (める)	基樹	大草
大橋 陽斗 (はると)	央	高力
前田 陽平 (ようへい)	宗幸	大草

おくやみ申し上げます

死亡者	年齢	世帯主
牧野 保	79	牧野 みつゑ
大竹 みよ子	87	大竹 平四郎
志賀 京子	55	志賀 健治
三浦 八千代	80	三浦 裕俊
小山 トキ	84	小山 哲久
岩館 由美子	52	岩館 博明
齋藤 かずゑ	91	齋藤 忠雄
松山 憲司	74	松山 やス子
鈴木 勝彦	69	鈴木 紀彦
志賀 とき亄	84	志賀 安幸
鈴木 鈴子	99	鈴木 和夫
長谷 惣市	73	長谷 惣市
小山 康次	81	小山 哲夫
鈴木 チ亄	88	鈴木 武敏

※プライバシー保護のため、希望者のみ掲載しています。掲載希望の人は、届け出時に住民課にお申し出ください。

お知らせ

叙勲受章のお知らせ

春の叙勲【瑞宝中綬章】

紺谷 和夫 さん

愛知工科大学名誉教授(桜坂区在住)
幸田町行財政改善調査会委員
平成23年度 幸田町事業仕分け委員会副委員長および仕分け人



幸田町緑化推進委員会が感謝状をいただきました

6月12日(火)に開催された公益社団法人愛知県緑化推進委員会の定時総会において、幸田町緑化推進委員会(ほか8募金団体)が理事長表彰を受け、感謝状を贈呈されました。これは「連続5年以上にわたり家庭募金に積極的に取り組んでいる団体」の表彰規定に該当したものであり、それも毎年町民の皆さまより多大なるご協力をいただいておりますお陰です。緑の募金実績金は公益社団法人愛知県緑化推進委員会を通じて各種緑化事業などに活用されています。これからも皆さまのご協力をいただき、緑豊かな街づくりに活用させていただきたいと思っておりますので、よろしく願います。

問合せ 産業振興課農業振興G(内線262)

寄付

寄付ありがとうございます(敬称略)

幸田町社会福祉協議会へ

アトリエジャスト/金12,110円
ソニーイーエムシーエス(株)幸田
サイト/金11,610円
シャルウィダンスイン三河/金
10,000円
石原組従業員一同/金2,400円

幸田町障害者活動支援センターへ

UIゼンセン同盟ドミーユニオン
/ミシン、作業台、DVDソフト

幸田町へ

(株)ジップドラッグ/
金16,420円



毎月の相談

●行政相談

とき 毎月第3水曜日 午前9時~正午
ところ 福祉サービスセンター
問合せ 総務課法規庶務G(内線325)

●人権相談

とき 毎月第1水曜日 午前9時~正午
ところ 福祉サービスセンター
問合せ 住民課戸籍G(内線131)

●消費生活相談

▼幸田町(電話相談可)

とき 第1・第4金曜日
午後1時~4時

ところ 役場会議室

そのほか 専門の女性相談員が対応します

問合せ 企画政策課政策G(内線341)

▼西三河県民生活プラザ

とき 毎週月~金曜日
午前9時~午後4時30分

ところ・問合せ 西三河県民生活プラザ
☎27-0999

●多重債務相談

とき 毎週月~金曜日
午前9時~午後5時15分

ところ・問合せ 西三河県民生活プラザ
☎27-0800

●司法書士法律困りごと相談(予約制)

とき 毎週水曜日 午後1時~4時
ところ 福祉サービスセンター

1週間前までの事前予約が必要

問合せ 社会福祉協議会 ☎62-7171

●無料法律相談(予約制)

とき 毎月第2木曜日 午後1時~3時
ところ 役場3階301会議室
問合せ 住民課戸籍G(内線131)

●心配ごとお気軽相談(電話相談可)

とき 毎週水曜日 午前9時~正午
ところ 福祉サービスセンター
問合せ 福祉課福祉G(内線151)

●母子家庭相談(電話相談可)

とき 毎月第4木曜日
午前10時~午後4時

ところ 福祉サービスセンター

問合せ 福祉課福祉G(内線151)

●子育て相談(訪問相談可)

とき 月~金曜日 午前8時30分~午後5時
土曜日 午前8時30分~正午

ところ・問合せ 上六栗子育て支援センター
☎62-8333

●こどもの相談

とき 毎月第2水曜日
午前10時~午後4時

ところ 福祉サービスセンター

問合せ 福祉課福祉G(内線151)

●教育相談

とき 毎週火~金曜日
午前10時~午後6時

ところ 中央公民館教育相談室

問合せ TEL・FAX63-1188

Eメール soudan@sk2.aitai.ne.jp

●身体障害者・知的障害者更生相談

とき 身体障害者 毎月第1・3木曜日
知的障害者 毎月第2・4木曜日
ともに午前10時~正午

ところ・問合せ つどいの家相談室
☎63-2941

●身体・知的・精神障害者相談

とき 毎週火曜日 午前9時~午後4時
ところ 午前 幸田町役場1階
午後 つどいの家1階相談室

相談員 社会福祉法人 愛恵協会職員

そのほか ご家庭への訪問相談もいたします。(要予約)

問合せ 福祉課福祉G(内線151)

愛恵協会 生活支援センター山中
☎48-1955

●精神保健福祉(心の病、心の健康)相談(予約制)

とき 毎月第3木曜日 午後2時~4時
ところ・問合せ 西尾保健所健康支援課

☎0563-56-5241

●子どもの権利擁護委員会

とき 毎週月曜日~金曜日
午前8時30分~午後5時15分

問合せ こども課こどもG(内線141)

Eメール kodomo@town.kota.lg.jp

幸田町役場 ☎62-1111(代)
FAX63-5139

夏の安全なまちづくり運動 を実施します

夏は解放的な気分になりがちです。しかし、身の周りには危険が潜んでいます。家庭では、子どもたちに守らせたい約束を徹底し、連れ去り事件などを防ぎましょう。

また、女性が被害者となりやすいひったくりや性犯罪にも十分に気をつけましょう。旅行などで家を留守にすることも多くなります。戸締まりを必ず行い、空き巣被害にあわないように工夫することが大切です。また、地域の人々が、声を掛け合って町を見守っていくことも重要です。

町民一人一人が防犯意識を高め、犯罪のない安全で安心して暮らせるまちを目指しましょう。

期間 8月1日(水)～10日(金)

運動の重点 ・子どもと女性が被害者となりやすい犯罪の防止
・自動車関連窃盗および自転車盗の防止
・振り込め詐欺の被害防止

【年間取組事項】・住宅を対象とした侵入盗の防止

問合せ 防災安全課安全対策G
(内線371)

矢作川水源基金に参加と関心を！

(公財)矢作川水源基金は、愛知県と矢作川流域内の10市町で、きれいで豊かな水と、緑あふれる安全な大地づくりを願い設立されました。

この矢作川流域には、長野県・岐阜県を含め150万余の人々が生活し、飲料水をはじめ、水は私たちの生活に欠かすことはできません。

しかし、水源地域の過疎化・林業の低迷などにより課題は多く、そのためこの基金では「緑豊かな山林で、きれいで安定した水と災害に強い山」にするため、「植林や保育による山林の維持と上下流域の交流」に努めています。

皆さんも参加(上下流交流・賛助会員や基金への寄付)と関心(水と山への感謝)をお持ちいただき、ご

協力をお願いします。

問合せ (公財)矢作川水源基金事務局(愛知県西三河総合庁舎内)
☎23-2645

引揚者からお預りした 通貨・証券を返還しています

名古屋税関では、終戦後に外地から引き揚げて来られた皆さんが、税関などに預けた通貨や証券などをお返ししています。今なお引き取り手がなく、保管されたままになっているものが多数あります。

返還請求・お問い合わせは、ご本人はもとよりご家族でも構いません。お心当たりの人は、お気軽にお問い合わせください。

返還している通貨・証券など

- 上陸地の税関または海運局に預けられた通貨・証券など
- 帰国前に在外公館や日本人自治会などに預けられた通貨・証券などのうち、その後、日本に返還されたもの

通貨：旧日本銀行券、旧日本軍軍票など

証券：支那事変割引国庫債券、大東亜戦争割引国庫債券など

問合せ 財務省名古屋税関監視部監視許可通関部門
☎052-654-4060
財務省名古屋税関豊橋税関支署蒲郡出張所 ☎0533-68-6008

愛知県障害者委託訓練 ～パソコン応用コース～

とき 9月12日(水)～11月15日(木)
毎週月、水、木曜日の午前9時30分～午後4時30分

ところ 岡崎市産業人材支援センター
内容 ワード、エクセルによる実務的な文書作成や表作成

対象 障害者手帳所持者(身体障害、精神障害の人。車いすの人は不可。)

定員 7人

受講料 無料

申込み 8月16日(木)までに公共職業安定所で手続きをしてください。

問合せ 愛知障害者職業能力開発校
☎0533-93-2102

公証人による無料相談会の実施

とき 10月6日(土)、7日(日)
午前10時～午後4時

ところ 岡崎公証人合同役場(岡崎シビックセンター2階)

そのほか 必ず事前に電話で予約をしてください。また、公正証書に関する無料相談は毎日行っています。遺言、契約書の作成など、気軽にご相談ください。

問合せ 岡崎公証人合同役場
☎58-8193



平成24年度 歯の健康センターに参加しませんか？

お口の粘膜にできるのは“がん”だけではありません。

舌や歯肉、ほおの裏、口の中の粘膜に治りにくい口内炎などありませんか？専門医が検診します。

とき 9月30日(日)午前9時30分

ところ 保健センター

内容 講演会「口腔がんを自分で見つける」：午前9時30分～10時30分

集団検診：午前10時30分～正午 *希望者のみ。講演会のみ受講も可能。

定員 50人 *先着順

講師 岡崎市民病院 歯科口腔外科統括部長 長尾 徹 氏

参加費・検診料 無料

そのほか 後日、岡崎歯科医師会から受診券をお送りします。

申込み 8月24日(金)までに健康課健康増進G(内線183)へお申し込みください。

件数の訂正について

広報こうた7月号に掲載しました、情報公開条例および個人情報保護条例の実施状況のお知らせの表の中で、教育委員会の欄の一部開示が2件、非開示が8件の誤りでしたので訂正します。

お知らせ

幸田町証紙をお持ちの人へ

6月1日から、使用料・手数料の納入を幸田町証紙から現金に改めました。未使用の証紙をお持ちの人は、現金と引き換えますので、出納室へお越しください。なお、消印、き損したものなど、額面不明なものは引き換えできません。

お持ちいただくもの 未使用の幸田町証紙、印鑑（認印）

問合せ 出納室出納G（内線112）

ねんきん相談のお知らせ

とき 8月15日（水）

午前10時～正午、午後1時～4時

ところ 役場1階 101会議室

持ち物 「ねんきん定期便」、年金手帳など

問合せ 住民課国保年金G（内線136）

公共駐車場のプリペイドカードを販売しています

幸田駅西第1駐車場・相見駅駐車場をご利用できるプリペイドカードを販売中です。5,000円で5,500円分ご利用できます。

料金 1枚につき5,000円

販売・問合せ 産業振興課商工観光G（役場2階10番窓口、内線264）

普通救命講習Ⅰを開催します

とき 9月8日（土）午前9時～正午

ところ 消防署2階 講堂

内容 普通救命講習Ⅰ【対象：成人の心肺蘇生法、止血法など】

定員 20人 ＊先着順

受付期間 8月10日（金）～31日（金）

受講料 無料

そのほか 動きやすい服装でお越しください。

問合せ 消防署救急担当

☎63-0512

65歳到達者の介護保険被保険者証交付説明会

満65歳になると介護保険の第1号被保険者となりますので被保険者証を交付し、介護保険制度の説明を行います。

とき 8月23日（木）

午前10時～11時

ところ 保健センター2階 視聴覚室

対象 昭和22年9月2日から同年10月1日生まれの人

持ち物 筆記用具、介護保険料の口座振替を希望される場合は預金通帳と届出印をご持参ください。

問合せ 福祉課介護保険G（内線155）

幸田町国際交流協会（K I A）創立20周年記念講演会に参加しませんか

とき 9月30日（日）午前10時30分～11時30分

ところ 町民会館 あじさいホール

演題 「世界を知り、日本を知る～万博の思い出とともに～」

講師（前）愛知県知事 神田 真秋 氏

参加費 無料

問合せ K I A事務局 ☎62-2424

無料職業訓練制度について

ハローワークではこれから仕事に就こうと考えている人を対象として、民間の学校と提携した職業訓練を実施しています。子育てが一段落し就職を考えているが、パソコンができないからなど、職業訓練をステップとして就職を考えてみませんか？訓練科目はパソコン、医療事務、介護、エステティシャン、警備員、WEBデザイナー、経理事務、カフェスタッフなどさまざまです。訓練期間の多くは3カ月間です。

まずは説明会にご参加ください。申し込みは不要です。

とき 8月23日（木）

午後1時45分～4時

ところ 岡崎合同庁舎5階 大会議室

問合せ ハローワーク岡崎

担当：松下 ☎52-8609

ケーブルTV 8月の番組案内

スマイルチャンネル、デジタル12ch、デジタル6ch

- ①『テレビ回覧板W E E K L Y』（15分）幸田町、蒲郡市の地域ニュース。毎週土曜日更新（毎日9:00、12:00、15:00、17:00、19:00、22:00放送）
 - ②『マイ Home Town』（30分）「私の町」をテーマにエリア内の情報番組。8月11日（土）～17日（金） 期間中9:30、11:30 19:30ほか放送
 - ③『幸田の記憶』（15分）あの日、あの時、あの場所の記憶を辿ります。8月25日（土）～9月7日（金） 期間中9:30、11:30 19:30ほか放送
 - ④『店ばな工房』（15分）エリア内の人気店やおススメ商品を紹介。今月テーマ【夏におススメ】8月4日（土）～17日（金）
 - ⑤『検索・ステキ企業』（15分）エリア内の頑張る企業を紹介します。8月11日（土）～24日（金）
 - ⑥『蒲GOリサーチ』（15分）「蒲郡納涼花火」をリサーチします。8月18日（土）～31日（金）
 - ⑦『ピューピル～こどものかたち～』（15分）元気な子どもたちをたくさん紹介します！8月25日（土）～9月7日（金）
- ④～⑦は期間中 1週目 9:15、12:30、17:15、22:30放送
2週目 12:45、17:30、22:15放送

※詳しくは三河湾ネットワークホームページをご覧ください。

問合せ 三河湾ネットワーク㈱ ☎0120-794934

※過去に「わたしの幸田」で放送した坂崎・鷺田・横落・桜坂・里・永野・新田・荻・野場・市場・長嶺・桐山・大草・岩堀・六栗・芦谷・海谷・上六栗・久保田区がご覧になりたい人は、町の図書館で閲覧できますので、ご利用ください。

幸田町役場 ☎62-1111(代)
FAX63-5139

在住または在勤者

手続き 9月7日(金)までに幸田町体育協会事務局(生涯学習課内線192)へ必要書類を提出してください。

表彰 該当された人は、10月28日(日)に開催される町民大運動会開会式で表彰します。

問合せ 生涯学習課スポーツG(内線191)

講座「こんなときどうしますか？」に参加しませんか

とき 9月20日(木)、10月4日(木)、10月18日(木)

午前10時～11時30分

ところ さくら会館 研修室1

内容 育児中に起こるさまざまな事態への対応方法をみんなで考えてみませんか?

対象 2歳未満のお子さまをお持ちのお父さん、お母さん

定員 15人 *応募者多数時は抽選

講師 幸田町子育てネットワーク
受講料 無料 *託児を希望する場合は傷害保険料として子ども1人につき60円

申込み 8月24日(金)までに生涯学習課生涯学習G(内線197)へお申し込みください。

土地区画整理事業計画の縦覧について

幸田深溝里土地区画整理組合の事業計画を下記のとおり縦覧します。なお、この事業計画について意見のある利害関係者は9月3日(月)までに、愛知県知事に意見書を提出することができます。

*この内容は広報7月号でお知らせしましたが、下記のとおり日付が変更となります。

縦覧期間 8月7日(火)～20日(月)

縦覧時間 午前8時30分～午後5時 *役場執務時間中に限る

縦覧場所 役場2階 都市計画課

問合せ 都市計画課区画整理G(内線236)

幸田町生活学校「ふれあいいきいきサロン」に参加しませんか

ふれあいいきいきサロン15周年を記念して、式典および「うたごえ喫茶」を開催します。町民会館で開催されている人気の「うたごえ喫茶」のように、参加者全員で懐かしい歌と一緒に歌いましょう!

とき 9月8日(土)

午前10時～11時30分

ところ 芦谷公民館 2階 ホール

内容 式典：午前10時～10時30分
アトラクション「うたごえ喫茶」：午前10時30分～11時30分

定員 40人

参加費 無料

申込み 8月31日(金)までに幸田町生活学校(山崎寿子 ☎62-7002)へお申し込みください。



がまごおり若者サポートステーション出張相談を受け付けます

がまごおり若者サポートステーションは「働きたいけど働けない」、「どうすればよいかわからない」などを考えている若者やその保護者に対し、社会的自立を目指し就労支援を行っています。無業者の就労相談、こころの相談、自立相談のほか、さまざまなプログラムを通して同じ境遇の若者に接し、集う場となるサポートステーションを利用してみませんか。また下記のとおり出張相談を受けますので、お悩みの方はぜひ一度お越しください。

とき 8月12日(日) 午後1時～5時

ところ 中央公民館 第5会議室

対象 39歳以下の無業者、またはその保護者 *予約優先

そのほか 1組1時間程度

問合せ がまごおり若者サポートステーション ☎0533-67-3201

健診結果は気になるけど…踏み出せないそんなあなたへ! 楽しく、気軽に、体力アップ!!

受講無料!

室内で楽しみながら運動不足解消

●いきいき健康教室

とき 9月11日～2月19日(全14回・火曜日・月2～3回) 午後1時30分～3時

ところ 中央公民館

内容 ストレッチ体操、簡単な運動

対象 40歳以上の幸田町国民健康保険の被保険者

*特定健康診査(住民健診・人間ドック)の結果、特定保健指導の対象となった人を優先します。

定員 20人 *応募者多数時は抽選。

参加費 無料

足腰に不安のある人も無理なく健康に

●おてがる水中運動教室

とき 9月20日～12月13日(全12回。11月22日を除く毎週木曜日) 午前10時～11時30分

ところ 町民プール

内容 水中ウォーキング、簡単な運動アクアピクス

対象 40歳以上の幸田町国民健康保険の被保険者

*特定健康診査(住民健診・人間ドック)の結果、特定保健指導の対象となった人を優先します。

定員 20人 *応募者多時は抽選。

参加費 入場料のみ(12回分) 65歳以上:2,400円

65歳未満:5,000円

持ち物 水着、帽子、バスタオルなど

そのほか 通院されている人は、主治医の許可を得てお申し込みください。

●**申込み** 8月27日(月)までに住民課国保年金G(内線136)へお申し込みください。

情報あらかると。

募集

愛知県警察官を募集します

試験区分 警察官（A）第2回（大学卒業程度）

警察官（B）（高校卒業程度）

受付期間 8月13日（月）～24日（金）

第1次試験日 9月16日（日）

第2次試験日 10月13日（土）～22日（月）

最終合格発表 12月7日（金）

採用予定日 平成25年4月以後

そのほか 受験案内・申込書は、岡崎警察署（交番・駐在所含む）で配付中です。

問合せ 岡崎警察署 ☎58-0110

自衛官募集のお知らせ

平成24年度の自衛官を次のとおり募集します。

募集種目（試験日）【自衛官候補生】

男子…9月1日、9月8日、9月9日、9月15日 *高等学校新卒者を除く。

男子…9月16日、29日、30日

女子…9月23日～26日のいずれか1日を指定

【一般曹候補生】一次 9月17日（月）

【航空学生】一次 9月22日（土）

受付 8月1日（水）～9月7日（金）

（自衛官候補生については、試験日前日まで）

就職説明会について

とき 8月31日（金）午後2時～4時

ところ 町民会館 第2中会議室

対象 種目により年齢が異なりますのでお電話でご確認ください。

問合せ 自衛隊 岡崎出張所

☎21-7303

お知らせ

郷土資料館で^{まがたま}勾玉づくりに挑戦しよう！

夏休み特別企画！郷土資料館で夏の思い出づくりにどうぞ！

とき 8月25日（土）

①午前の部：午前10時30分～正午

②午後の部：午後1時30分～3時

ところ 郷土資料館

内容 勾玉づくり体験

対象 小学生以上（低学年は親同伴）

定員 各回10人 *先着順

参加費 300円

申込み 8月22日（水）までに郷土資料館（☎62-6682）へお申し込みください。

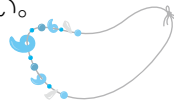

道の駅 筆柿の里・幸田

☆お盆セールを開催します☆

夏真っ盛り、冷たく冷やした果物がおいしい時期となりました。道の駅では地元産のスイカ、梨、ぶどうなどの新鮮な果物を始め、豊富な品ぞろえでお待ちしています。

また、昨年に引き続きお盆セールを開催します。すてきな賞品が当たるおたのしみ抽選会（空くじなし）を行いますので、ぜひご来駅ください。

セール期間・抽選日 8月11日（土）～13日（月）

抽選補助券配布期間 8月1日（水）～13日（月）

ところ 道の駅 筆柿の里・幸田

問合せ 道の駅 筆柿の里・幸田

☎63-5171（担当 本多）



児童扶養手当などの現況届をお忘れなく！

8月1日現在、児童扶養手当・愛知県遺児手当・特別児童扶養手当を受給している人は、現況届が必要です。通知を送付しますので、届け出を忘れないようにしてください。

手当の種類	届出期間
児童扶養手当	8月 1日（水）～ 31日（金）
愛知県遺児手当	8月 1日（水）～ 31日（金）
特別児童扶養手当	8月 13日（月）～ 9月 10日（月）

*土曜・日曜・祝日は閉庁日です。

問合せ こども課こどもG（内線143）

中退共制度について

中小企業退職者共済制度（中退共制度）は、中小企業で働く従業員のために国が用意した、外部積立型の退職金制度です。未加入の事業所は、ぜひ加入をご検討ください。

制度の特徴

- ・掛け金の一部を国が助成します。
 - ・掛け金は全額非課税です。
 - ・短時間労働者も加入できます
- *詳しくはホームページをご覧ください。《検索「中退共」》

問合せ（独）勤労者退職金共済機構・中小企業退職金共済事業本部
☎03-6907-1234

スポーツ大会で優秀な成績を収めた人を表彰します！

平成23年9月から平成24年8月までに、各種スポーツ大会で次の成績をおさめられた人を、町体育協会から表彰します。該当される人はお申し出ください。

【特別栄光章】 世界選手権などの国際大会に出場した選手または監督／全国大会で3位以内に入賞した選手または監督

【栄光章】 県大会または東海大会で優勝した選手／予選大会を経て全国大会に出場した選手

対象 上記の条件に該当する町内

幸田町役場 ☎62-1111(代)
FAX63-5139

スポーツ

ペタンク大会に参加しよう！

とき 10月6日(土) 午前8時15分～
*雨天の場合、10月13日(土)に順延
ところ 幸田中央公園
対象 町内在住または在勤者で小学
4年生以上
チーム編成 1チーム3人
申込み 9月14日(金)までにメン
バー表を添えて生涯学習課スポー
ツG(内線192)へお申し込みくだ
さい。

スポーツカーニバル2012で ニュースポーツに挑戦しよう！

とき 9月8日(土) 午前8時30分～
*雨天中止
ところ 幸田中央公園
種目 ディスクゴルフ、ペタンクなど
参加資格 町内在住または在勤者
申込み 8月31日(金)までに生涯学
習課スポーツG(内線192)へお
申し込みください。

教室・講座

バドミントン教室に参加しよう！

とき 9月22日～11月24日までの
毎週土曜日 全10回
午前9時30分～11時30分
ところ 勤労者体育センター
対象 町内在住または在勤者で中学
生以上 *初心者対象
定員 30人 *先着順。ただし、
受講生が10人未満の場合は開講
しません。
受講料 2,000円
申込み 8月21日(火)から9月8
日(土)までに幸田町体育協会事
務局(生涯学習課内、内線192)
へお申し込みください。

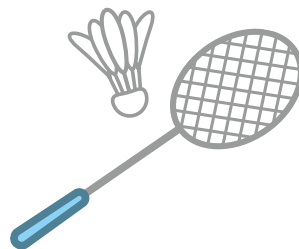

実用細筆を始めてみよう！

とき 9月5日から11月7日まで
の毎週水曜日 午前9時30分～
11時30分 全10回
ところ 中央公民館 研修室
内容 日常生活に必要な基本的実用
書道(のし袋やあて名書き)が
初心者も無理なく気軽に鉛筆を
使って自分で書けるようになる
ことを目的とします。皆さんも一
緒に細筆の達人になってみませ
んか?
対象 町内在住・在勤者
定員 20人 *応募者多数時は抽選
講師 貝吹 成子氏(岡崎市美術協
会会員・幸田町生涯学習支援指導者)
受講料 500円
教材費 350円(細筆代)
申込み 8月21日(火)までに生涯
学習課生涯学習G(内線197)へ
お申し込みください。

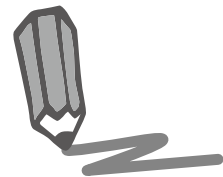

親子ふれあい広場 秋の部

子育てネットワークと一緒に簡単な親子遊びを楽し
みながら、子育てに取り組む仲間との情報交換や交流を
しましょう

回	日程		内容
	パンダグループ	コアラグループ	
1	9/13(木)	9/14(金)	はじめましての会
2	9/27(木)	9/28(金)	おとであそぼう
3	10/11(木)	10/12(金)	みんなで1・2・3
4	10/25(木)	10/26(金)	おさんぽ
5	11/8(木)	11/9(金)	おわりの会

時間 午前10時30分～11時30分 *受付:午前10時～
ところ さくら会館研修室1および幸田文化公園
内容 外遊びを中心とした親子あそび
対象 未就園児とその保護者(町内在住・在勤者)
定員 各グループ20組の親子 *応募者多数時は抽選
講師 幸田町子育てネットワーク
受講料 180円(傷害保険料として)
申込み 8月24日(金)までに生涯学習課生涯学習G
(内線197)へお申し込みください。

「げんきかい」においでん！

学区の皆さまの健康づくりを応援するげんきかい。
ふるってご参加ください。

学区	とき	ところ
荻谷	9月3日(月)	芦谷公民館
坂崎・幸田	9月6日(木)	大草老人憩の家
中央	9月13日(木)	岩堀公民館
深溝・豊坂	9月20日(木)	高齢者ふれあいプラザ

時間 午前10時～11時30分
内容 ハート体操、転ばん体操、お口の体操、頭の体
操、園児との交流に向けて得意な遊びを考えよ
う。
対象 町内在住のおおむね60歳以上の人
持ち物 お茶、タオル、上履き
その他 動きやすい服装でお越しください
申込み 当日受け付けします。
*お住まいの学区の会場へお越しください。
問合せ 健康課健康増進G(内線183)

情報 あらかると

今月の税金と料金納付

- 町県民税……………第2期分
- 国民健康保険税……………第2期分
- 後期高齢者医療保険料……………第2期分
- 介護保険料……………第3期分
- 保育料……………8月分
- 町営住宅家賃……………8月分
- 児童クラブ育成料……………7月分
- 放課後子ども教室事業手数料……………7月分
- *納入期限……………**8月31日(金)**

便利な口座振替の利用を!

(申請は税務課または町内金融機関で)

6月の事故・犯罪状況

事故

	人数	累計【1~6月】
死亡	0	0
重傷	0	7
軽傷	15	111
合計	15	118

犯罪

	件数	累計【1~6月】
侵入盗	7	36
車両盗	9	32
その他	8	55
合計	24	123

6月の火災・救急件数

火災

	件数	累計【1~6月】
建物	1	3
林野	1	1
その他	1	2
合計	3	6

救急

	件数	累計【1~6月】
急病	62	418
交通	14	86
その他	28	168
合計	104	672

キッズ

よちよちサロンであそぼう!

子育て支援センターでは、赤ちゃんと保護者を対象に子育ての情報交換をしたり、ふれあい遊びをしたりして過ごすよちよちサロンを開催しています。生まれ月で12グループに分かれ、6回実施します。

とき 午後1時30分～2時30分

●ぴよ4グループ

(平成24年4月生まれ)

10月24日、11月28日、12月19日、平成25年 1月23日、2月20日、3月27日

●ぴよ5グループ

(平成24年5月生まれ)

10月26日、11月30日、12月21日、平成25年 1月25日、2月22日、3月29日

ところ 上六栗子育て支援センター(くりくりひろば)

対象 第1子で平成24年4月、5月生まれの子とその保護者

*6回すべて参加できる人

定員 各グループ10組 *先着順

持ち物 パスタオル

申込み 8月15日(水)から上六栗子育て支援センター(くりくりひろば ☎62-8333)へお申し込みください。

わくわくあそびランドにおいでよ

とき	ところ
9月11日(火)	わした保育園
9月12日(水)	幸田保育園
9月18日(火)	菱池保育園
9月19日(水)	豊坂保育園

時間 午前10時～11時

内容 作ってあそぼう

対象 町内在住で入園前の乳幼児とその保護者

参加費 無料

その他 汚れてもいい服装で来てください。

申込み 当日会場で受け付けします。

問合せ 上六栗子育て支援センター(くりくりひろば) ☎62-8333

親子体操に参加しよう!

とき 9月4日～11月20日

毎週火曜日(全10回) *ただし9月18日、10月9日は除く。

午前10時～11時30分

ところ 岩堀公民館

内容 体操を通じて親子のふれあい、ほかの子どもたちとの関わり方を学びます。

対象 2～4歳児とその保護者(町内在住・在勤者)

定員 20組の親子

*応募者多数時は抽選

講師 村田 里美氏(日本3B体操協会)

受講料 360円 *傷害保険料として

申込み 8月21日(火)までに生涯学習課生涯学習G(内線197)へお申し込みください。

じーちゃん・ばーちゃんとあ・そ・ぼ!

幸田町の元気なおじいちゃん・おばあちゃん!お孫さんを連れて、わくわくあそびランドに来てみませんか?歌を歌ったり、ふれあい遊びをしたりして一緒に楽しく遊びましょう!

とき 9月8日(土) 午前10時～正午

ところ 上六栗子育て支援センター(くりくりひろば)プレイルーム

内容 歌・ふれあい遊び・お話など

対象 町内在住で1歳半以上の就園前の乳幼児とその祖父母

*祖父、祖母、2人一緒でもOK

定員 30組 *先着順

参加費 無料

申込み 8月16日(木)から31日(金)までに上六栗子育て支援センター(くりくりひろば ☎62-8333)へお申し込みください。

