

申込み・問合せに関しては、役場および各施設  
開庁日、閉館日がありますのでご注意ください。

幸田町役場 ☎62-1111(代)  
FAX63-5139

近付けて見る乳幼児や、見え方が  
悪くなり、生活や仕事に不便を感  
じるようになった人など。

**申込み** 随時受け付けています。  
相談は無料で、秘密を厳守します。  
**問合せ** 愛知県立岡崎盲学校  
☎52-1282

### 歯科衛生士の再就業を 支援します

県では、愛知県歯科医師会に委  
託し、「歯科衛生士再就業支援事業」  
として、ご結婚、育児などで歯科  
の現場を離れている歯科衛生士の  
資格を持った人の職場復帰をお手  
伝いしています。お気軽にご利用  
ください。

**支援内容** 各種研修会、愛知県歯科  
医師会無料職業紹介

**参加費** ご相談や研修会への参加は  
すべて無料です。

**そのほか** 歯科医師や歯科衛生士な  
ど歯科の専門スタッフがご相談や  
問合せにご対応します。

**問合せ** 社団法人愛知県歯科医師会  
☎052-962-8020

### 愛知こどもの国「クリスマス リースをつくろう」の参加者募集

愛知こどもの国では、クリスマスに  
ちなんだ飾りつけをして、オリジナル  
のリースを作る教室を開催します。

**とき** 11月23日(金・祝)・24日(土)  
午前10時～午後3時

**ところ** 愛知こどもの国・ゆうひ  
が丘 わくわく工房(西尾市)

**対象** どなたでも

**定員** 各日30人 \*当日受付、先着順

**参加費** 1個500円

**問合せ** 愛知こどもの国  
☎0563-62-4151

## 寄付

寄付ありがとうございます  
(敬称略)

幸田町社会福祉協議会へ  
石原組従業員一同/金2,200円

### ケーブルTV 11月の番組案内

スマイルチャンネル(デジタル12ch、アナログ6ch)

- ①『テレビ回覧板WEEKLY』(15分)  
幸田町、蒲郡市の地域ニュース。毎週土曜日更新  
(毎日9:00、12:00、15:00、17:00、19:00、22:00放送)
- ②『マイ Home Town』(30分)  
「私の町」をテーマにエリア内の情報番組。  
11月10日(土)～23日(金) 期間中9:30、11:30 19:30ほか放送
- ③『この人に密着』(15分)  
エリア内で活躍する「人」に密着します。  
11月24日(土)～12月7日(金) 期間中9:30、11:30 19:30ほか放送
- ④『店ばな工房』(15分)エリア内の人気店やオススメ商品を紹介。今月テ  
ーマ【美味しいパン】  
11月3日(土)～16日(金)
- ⑥『わしらの幸田23』(15分) 今月は「幸田区」を紹介します。  
11月17日(土)～30日(金)
- ⑦『ピューピル～こどものかたち～』(15分) 元気な子どもたちをたくさ  
ん紹介します!  
11月24日(土)～12月7日(金)

④～⑦は期間中1週目 9:15、12:30、19:15、22:30放送  
2週目 12:45、17:30、22:15放送

\*詳しくは三河湾ネットワークホームページをご覧ください。

**問合せ** 三河湾ネットワーク(株) ☎0120-794934

\*過去に「わしらの幸田」で放送した坂崎・鷺田・横落・桜坂・里・永野・新田・  
狹・野場・市場・長嶺・桐山・大草・岩堀・穴栗・芦谷・海谷・上六栗・久保田区・  
高力区・須美区をご覧になりたい人は、町の図書館で閲覧できますので、  
ご利用ください。

### 人口動態[H24.10.1現在]

総人口 38,543人(前月比+32人)  
内 男 19,380人 女 19,163人  
世帯数 13,394戸(前月比+16戸)

#### 9月中の異動

出生 31人(男 19人 女 12人)  
死亡 12人(男 7人 女 5人)  
転入 141人(男 79人 女 62人)  
転出 128人(男 70人 女 58人)

### 戸籍異動(9月届出分 (順不同・敬称略))

おめでとうございます

出生児	保護者	区
竹之下 敬心(けいしん)	健	鷺田
内堀 裕太(ゆうた)	慎也	鷺田
山本 晴琉(はる)	晃司	横落
内海 聖矢(せいや)	啓晃	岩堀
市川 杏(あん)	淑也	岩堀
鈴木 心結(こころ)	大喜	岩堀
志賀 一太(いちた)	文彰	岩堀
清家 真乃介(しんのすけ)	京介	市場
浦口 七(なな)	聡	横落
鈴木 沙菜(さな)	秀典	海谷
鈴木 七海(ななみ)	博文	鷺田
森 奏介(そうすけ)	謙太	里
佐伯 駿斗(しゅんと)	英行	芦谷
濱田 知優(ちひろ)	隆彦	鷺田
濱田 教善(たかよし)	隆彦	鷺田
田中 友希(ともき)	健	鷺田
秦 愛里彩(ありさ)	敦史	岩堀
大橋 諒真(りょうま)	誠	大草
飯田 耀介(ようすけ)	穂高	大草
黒岩 煌平(こうへい)	宏基	坂崎
丹羽 彩華(いろは)	雅之	横落
梅村 星成(せな)	建志	野場

おくやみ申し上げます

死亡者	年齢	世帯主	区
平松 幹照	68	平松 米子	大草
大須賀 信夫	91	大須賀 一誠	上六栗
鈴木 安彦	76	鈴木 孝夫	幸田
本多 貞文	48	本多 幸雄	鷺田

\*プライバシー保護のため、希望者のみ  
掲載しています。掲載希望の人は、届け  
出時に住民課にお申し出ください。

## お知らせ

### 平成25年度幸田町 児童クラブ入会について

**内容** 仕事などで昼間保護者のいない小学校低学年児童に遊びや生活習慣の指導を行います。

**対象** 仕事などで昼間保護者のいない家庭の平成25年度新入学1年から3年の児童

**指導場所** 各小学校体育館2階の会議室など

#### 指導日時

- ①月曜日から金曜日…下校から午後6時
- ②土曜日（中央小学校にて実施）長期休業日および学校行事などによる特定休業日…午前8時～午後6時

\*日曜日、祝日・年末年始はお休み  
そのほか 希望者が定員を超えた場合は、1年生からの優先、もしくは家庭での養育の困難性の高い児童の順に入会決定させていただきますのでご了承ください。

**申込み** 申込用紙（希望児童クラブでお受け取りください）に必要事項を記入の上、12月7日（金）までにこども課こどもGに提出してください。（期限厳守）

#### 問合せ

クラブ名	電話	定員
坂崎児童クラブ	62-2924	20
幸田児童クラブ	62-0715	30
中央児童クラブ	62-8126	50
荻谷児童クラブ	62-4222	20
深溝児童クラブ	62-4223	20
豊坂児童クラブ	62-2923	20

### 障害者の法定雇用率が引き上げになります

平成25年4月1日から、企業の障害者法定雇用率が2.0%（現在1.8%）に引き上げになり、労働者を50人以上雇用する事業主は、労働者50人につき障害者1人以上を雇用しなければなりません。詳しくは下記までご相談ください。

**問合せ** 岡崎公共職業安定所  
☎52-8609

### 「見えにくさ」について お悩み・お困りの皆さんへ

見えにくい、見えないことで困っている人の生活や学習をサポートする無料のサービスです。

**対象** 目の前でももちゃを見せても目で追わない、ものによくぶつかる、絵本やテレビに極端に目を

## 毎月の相談

#### ●行政相談

**とき** 毎月第3水曜日 午前9時～正午  
**ところ** 福祉サービスセンター  
**問合せ** 総務課法規庶務G（内線325）

#### ●人権相談

**とき** 毎月第1水曜日 午前9時～正午  
**ところ** 福祉サービスセンター  
**問合せ** 住民課戸籍G（内線131）

#### ●消費生活相談

##### ▼幸田町（電話相談可）

**とき** 第1・第3金曜日  
午後1時～4時

**ところ** 役場会議室

そのほか 専門の女性相談員が対応します  
**問合せ** 企画政策課政策G（内線341）

##### ▼西三河県民生活プラザ

**とき** 毎週月～金曜日  
午前9時～午後4時30分

**ところ・問合せ** 西三河県民生活プラザ  
☎27-0999

#### ●多重債務相談

**とき** 毎週月～金曜日  
午前9時～午後5時15分

**ところ・問合せ** 西三河県民生活プラザ  
☎27-0800

#### ●司法書士法律困りごと相談（予約制）

**とき** 毎週水曜日 午後1時～4時  
**ところ** 福祉サービスセンター

1週間前までの事前予約が必要  
**問合せ** 社会福祉協議会 ☎62-7171

#### ●無料法律相談（予約制）

**とき** 毎月第2木曜日 午後1時～3時  
**ところ** 役場3階301会議室  
**問合せ** 住民課戸籍G（内線131）

#### ●心配ごとお気軽相談（電話相談可）

**とき** 毎週水曜日 午前9時～正午  
**ところ** 福祉サービスセンター  
**問合せ** 福祉課福祉G（内線151）

#### ●母子家庭相談（電話相談可）

**とき** 毎月第4木曜日  
午前10時～午後4時

**ところ** 福祉サービスセンター  
**問合せ** 福祉課福祉G（内線151）

#### ●子育て相談（訪問相談可）

**とき** 月～金曜日 午前8時30分～午後5時  
土曜日 午前8時30分～正午  
**ところ・問合せ** 上六栗子育て支援センター  
☎62-8333

#### ●こどもの相談

**とき** 毎月第2水曜日  
午前10時～午後4時  
**ところ** 福祉サービスセンター  
**問合せ** 福祉課福祉G（内線151）

#### ●教育相談

**とき** 毎週火～金曜日  
午前10時～午後6時  
**ところ** 中央公民館教育相談室  
**問合せ** TEL・FAX63-1188  
Eメール soudan@sk2.aitai.ne.jp

#### ●身体障害者・知的障害者更生相談

**とき** 身体障害者 毎月第1・3木曜日  
知的障害者 毎月第2・4木曜日  
ともに午前10時～正午

**ところ・問合せ** つどいの家相談室  
☎63-2941

#### ●身体・知的・精神障害者相談

**とき** 毎週火曜日 午前9時～午後4時  
**ところ** 午前 幸田町役場1階  
午後 つどいの家1階相談室

**相談員** 社会福祉法人 愛恵協会職員  
そのほか ご家庭への訪問相談もいたします。（要予約）

**問合せ** 福祉課福祉G（内線151）  
愛恵協会 生活支援センター山中  
☎48-1955

#### ●精神保健福祉（心の病、心の健康） 相談（予約制）

**とき** 毎月第3木曜日 午後2時～4時  
**ところ・問合せ** 西尾保健所健康支援課  
☎0563-56-5241

#### ●子どもの権利擁護委員会

**とき** 毎週月曜日～金曜日  
午前8時30分～午後5時15分  
**問合せ** こども課こどもG（内線141）  
Eメール kodomo@town.kota.lg.jp

幸田町役場 ☎62-1111(代)  
FAX63-5139

のとおり強化週間を設けて相談に  
応じます。

強化週間中は、「女性の人権ホッ  
トライン」の電話回線を増設し、通  
常の相談時間を延長して土曜・日曜  
日も対応します。

相談内容の秘密は固く守られま  
すので、一人で悩まず、お気軽にご  
相談ください。

**実施期間** 11月12日(月)～18日(日)

**受付時間** 11月12日(月)～16日(金)  
までは、午前8時30分～午後7時。  
11月17日(土)・18日(日)は、午前  
10時～午後5時

**相談担当者** 人権擁護委員

**実施場所** 名古屋法務局人権擁護部  
相談専用電話

**女性の人権ホットライン**

☎0570-070-810

\*全国共通ナビダイヤル

### 私立高等学校などの授業料の 補助申請手続きをお忘れなく

**対象** 私立高等学校の全日制課程  
に在学している人、または専修  
学校の高等課程(修学年限が3  
年の課程に限る)に在学し、当  
該高等学校の卒業資格が得られ  
ると見込まれる人の保護者

**基準** 10月1日(月)現在、保護者が  
本町に居住し、住民基本台帳に記  
載されている人

**補助額** 1学年度につき12,000円  
**手続き** 関係書類は当該学校など  
にありますので、学校の指示に  
従ってください。

**期限** 学校の定める日または学校教  
育課へ直接提出の場合は11月30  
日(金)までにお申し込みください。

**問合せ** 学校教育課学校教育G  
(内線422)

### がまごおり若者サポートステー ション出張相談を受け付けます

がまごおり若者サポートステー  
ションは「働きたいけど働けない」、  
「どうすればよいかわからない」な  
どを考えている若者やその保護者  
に対し、社会的自立を目指し就労支  
援を行っています。無業者の就労相  
談、こころの相談、自立相談のほか、  
さまざまなプログラムを通して同  
じ境遇の若者に接し、集う場となる  
サポートステーションを利用して  
みませんか。下記のとおり出張相談  
を受けています。

**とき** 12月9日(日) 午後1時～5時  
**ところ** 中央公民館 第5会議室

**対象** 39歳以下の無業者、または  
その保護者 \*予約優先

**そのほか** 1組1時間程度

**問合せ** がまごおり若者サポートス  
テーション ☎0533-67-3201

## 保育園嘱託・非常勤保育士 児童クラブ・放課後子ども教室指導員を募集します！

職 種	嘱託・非常勤保育士	児童クラブ指導員	放課後子ども教室指導員
募集人員	若干名	若干名	若干名
勤務内容	保育士業務	児童指導業務	児童指導業務
勤務場所	町内保育園	各小学校児童クラブ	荻谷・幸田・中央放課後子ども教室
勤務時間	週15時間以上39時間以内	週20時間未満 日・祝祭日は休日	週20時間未満 土・日・祝祭日は休日
資格など	保育士資格を有し健康な人	保育士または教諭資格を有し 健康な人	児童と接することが好きな 健康な人
年 齢	20歳～62歳		20歳～62歳
給 与	幸田町嘱託員・非常勤職員の報酬・賃金基準による		
採用期日	平成25年4月以降		
提出書類	①履歴書(市販のもので可) ②写真(最近3カ月以内に撮影したものを履歴書にのり付け) ③保育士、調理師免許または教諭資格証明書(放課後子ども教室指導員は不必要) ④健康診断書		
申込期間	11月12日(月)から12月14日(金)まで。役場執務時間中に限る。(午前8時30分～午後5時15分)		
採用方法など	採用は、書類審査および面接により、決定します。面接日程などについては、後日通知します。 *採用時期については、指導員の欠員状況などにより異なる場合もあります。		
申込み・問合せ	こども課こどもG(内線141)		生涯学習課生涯学習G(内線196)



## お知らせ

### 65歳到達者の介護保険被保険者証交付説明会

満65歳になられると介護保険の第1号被保険者となりますので被保険者証を交付し、介護保険制度の説明を行います。

**とき** 11月21日(水)午前10時～11時

**ところ** 保健センター2階 視聴覚室

**対象** 昭和22年12月2日から昭和23年1月1日生まれの人

**持ち物** 筆記用具、介護保険料の口座振替を希望される場合は預金通帳と届出印をご持参ください。

**問合せ** 福祉課介護保険G(内線155)

### 年金相談のお知らせ

**とき** 11月21日(水)

午前10時～正午、午後1時～4時

**ところ** 役場1階101会議室

**持ち物** 「ねんきん定期便」、年金手帳など

**問合せ** 住民課国保年金G(内線136)

### 11月は児童虐待防止推進月間です！

「気づくのは あなたと地域の心の目」(平成24年度「児童虐待防止推進月間」標語)

11月は児童虐待防止推進月間です。虐待を受けたと思われる子どもを見つけたときやご自身が出産や子育てに悩んだときには、児童相談所(☎0570-064-000)または役場こども課へご連絡・ご相談ください。

児童虐待は社会全体で解決すべき問題です。虐待の未然防止や早期発見にご協力をお願いします。

**問合せ** こども課こどもG(内線142)

### 秋季全国火災予防運動が実施されます

11月9日～15日は、秋季全国火災予防運動期間です。

**住宅防火 いのちを守る7つのポイント**

●3つの習慣

・寝たばこは、絶対やめる。

- ・ストーブは、燃えやすいものから離れた位置で使用する。
- ・ガスコンロなどのそばを離れるときは、必ず火を消す。

#### ●4つの対策

- ・逃げ遅れを防ぐために、住宅用火災警報器を設置する。
- ・寝具、衣類およびカーテンからの火災を防ぐために、防災品を使用する。
- ・火災を小さいうちに消すために、住宅用消火器などを設置する。
- ・お年寄りや身体の不自由な人を守るために、隣近所の協力体制をつくる。

**問合せ** 予防防災課予防G  
☎63-0513

### 愛知県最低賃金について

「愛知県最低賃金」は、10月1日から時間額758円に改正されます。

なお、愛知県の特定(産業別)最低賃金(7業種)については、現在改正などのため調査審議中ですので、今後の改正状況に注意してください。

**問合せ** 岡崎労働基準監督署  
☎52-3161

## 平成25年度幸田町放課後子ども教室入会について

放課後の子どもたちの安全な居場所を設け、子どもたちとともに読書やスポーツ・文化活動などの取り組みを推進します。

**指導日時** ①月曜日から金曜日の下校時から午後6時  
②長期休業日および学校行事などによる振替休業日の午前8時～午後6時 \*土曜日、日曜日、祝日、年末年始は休業

**指導場所** 幸田・中央・荻谷の各小学校会議室など  
**対象** 幸田・中央・荻谷の各小学校に在籍する平成25年度新入学1年生から6年生

**その他** 希望者が定員を超えた場合は、1年生からの優先もしくは家庭での養育の困難性の高い児童の順に入会決定させていただきますのでご了承ください。

**申込み** 申込用紙(希望放課後子ども教室もしくは生涯学習課またはこども課でお受け取りください)に必要な事項を記入の上、12月7日(金)までに生涯学習課生涯学習Gまたはこども課に提出してください(期限厳守)。

**問合せ**

教室名	電話	定員
幸田放課後子ども教室	62-2721	30
中央放課後子ども教室	63-3885	30
荻谷放課後子ども教室	62-1055	30

生涯学習課生涯学習G(内線196)



### 自衛隊「高等工科学校生徒」進路説明会のお知らせ

岡崎出張所では、ご子息が高校受験を控えておられる保護者の皆さまを対象に「高等工科学校生徒」進路説明会を次のとおり行います。

受験者受付については、広報こうた10月号をご覧ください。

#### 進路説明会について

**とき** 11月14日(水)午後4時～6時

11月28日(水)午後4時～6時

**ところ** 自衛隊 岡崎出張所

**問合せ** 自衛隊 岡崎出張所

☎21-7303

### 全国一斉「女性の人権ホットライン」強化週間の実施について

夫やパートナーからの暴力(ドメスティック・バイオレンス)、職場におけるセクシャル・ハラスメント、ストーカー行為といった女性をめぐるさまざまな人権問題に関し、次

幸田町役場 ☎62-1111(代)  
FAX63-5139

また、納税には便利で安全な口座振替の制度もありますので、ご希望の人は口座を開設している金融機関の窓口で手続きをしてください。\*ただし、手続きの時期によっては、来年度分からの取り扱いとなる場合があります。

**問合せ** 愛知県西三河県税事務所  
県民税・事業税第二G  
(☎27-2713)

### 年末調整・青色申告決算等説明会のご案内

#### ●平成24年分年末調整等説明会

**とき** 11月21日(水)

①午前10時～正午

②午後1時30分～3時30分

**対象** 法人、個人(給与の支払いのある人)

#### ●平成24年分所得税の青色申告決算等説明会

**とき** 11月22日(木)

午前10時～正午

**対象** 個人青色申告者

#### ●共通項目

**ところ** 岡崎市シビックセンター内  
コンサートホール

①年末調整等説明会には、事前に郵送した資料を持参してください。

- ②青色申告決算等説明会に持参していただく書類はありません。
- ③できるだけ公共交通機関をご利用ください。

**問合せ** 岡崎税務署 (☎58-6511)

\*電話は自動音声により案内していますので、説明会に関するご質問は「2」を選択してください。



### AED講習会の参加者募集

西尾保健所ではAED(自動体外式除細動器)を安全に使用できるよう心肺蘇生法とAEDに関する知識や技術の習得を目的とした講習会を開催します。

**とき** 11月21日(水) 午前9時30分～11時30分

**ところ** 西尾保健所3階 大会議室

**内容** 心肺蘇生法とAEDの使用による応急手当

**対象** どなたでも

**定員** 20人程度 \*先着順

**参加費** 無料

**そのほか** ハンカチ・タオル・筆

記用具を持参し、動きやすい服装でご参加ください。

**申込み・問合せ** 11月16日(金)までに西尾保健所総務企画課(☎0563-56-5241)へお申し込みください。

### 子育て支援講演会を開催します

**とき** 平成25年1月25日(金)

午前10時～正午

**ところ** 岡崎シビックセンター「コロネット」

**内容** 講演会「フクシマの時代の子育てとは～音楽とスライドでつづるメッセージ～」

**講師** トーク：高野 雅夫氏

演奏：ら・びーた

**定員** 20人 \*先着順

**そのほか** 無料託児があります。

(講演会当日1～3歳児のみ)

**主催** 愛知県私立幼稚園連合岡崎支部

**申込み** 往復ハガキに郵便番号・住所・氏名・電話番号・託児の有無(有なら講演会当日の年齢)を記入の上、〒444-864 岡崎市明大寺町向山2-120 聖園マリア幼稚園まで。\*11月30日(金)必着

**問合せ** 聖園マリア幼稚園 ☎51-4046

### 男女共同参画社会 テーマイベントを開催します!

**とき** 12月2日(日) 午後1時30分開場・午後2時開演

**ところ** 町民会館 さくらホール

**演題** 世界の山々をめざして～エプロンはずして夢の山～

**定員** 1,004人

**講師** 田部井 淳子氏(登山家)

**入場料** 500円 \*前売り

**主催** こうた女性の会・幸田町教育委員会

**問合せ** 幸田町文化振興協会 ☎63-5181



#### 田部井 淳子氏 プロフィール

1939年 福島県生まれ  
女性として世界で初めてエベレストおよび世界7大陸最高峰への登頂に成功したことで知られる。

### 第2回 介護教室のお知らせ

在宅介護支援センターつつじヶ丘では皆さんに福祉や介護についてより詳しく知っていただくために介護教室を開催します。

**とき** 12月2日(日) 午後1時30分～3時30分

**ところ** つつじヶ丘デイサービスセンターホール

**内容** 「色を使って、若返りと健康を手に入れよう」

**講師** カラーセラピスト 上村 ワタル氏

**対象** 色をたくさん、うまく使い人生をより楽しみたい人

**定員** 70人 \*先着順

**参加費** 無料

**申込み** 11月1日(木)から

20日(火)までに在宅介護支援センターつつじヶ丘(☎62-7319)へお申し込みください。

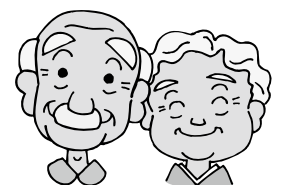

## お知らせ

### 平成24年度 幸田町 社会福祉大会を開催します

社会福祉大会は、社会福祉関係者が一堂に集まり、お年寄りの長寿を祝い、また社会福祉功労者を顕彰するとともに、新たな決意をもって地域福祉の充実に努めることを目的に開催します。

**とき** 11月22日(木)午後1時30分～

**ところ** 町民会館 つばきホール

**内容** 幸田町社会貢献活動感謝状贈呈、幸田町社会福祉協議会会長表彰状・感謝状贈呈、各種顕彰の伝達、白寿・米寿・ダイヤモンド婚・金婚を迎えられる人のお祝い

**問合せ** 幸田町社会福祉協議会  
☎62-7171

### 野鳥観察会を開催します！

寒い季節、町内の池で野鳥が多く見られます。近くで観察してみませんか。

**とき** 12月16日(日)午前9時～正午  
\*雨天予備日は12月24日(月・祝)

**集合場所** 中央公民館 駐車場

**対象** どなたでも \*小学3年生以下は保護者同伴

**定員** 20人 \*先着順

**持ち物** 筆記用具、飲み物、帽子、雨具、双眼鏡(あれば)

**申込み** 11月12日(月)から30日(金)までに環境課環境保全G(内線272)へお申し込みください。

### 相見駅公共駐車を ご利用ください

相見駅公共駐車場の定期利用者を募集しています。

**料金** 1カ月 4,000円

3カ月 12,000円

6カ月 24,000円

\*定期駐車券保証料1,000円

\*保険料は初回申込み時のみ

**申込み・問合せ** 産業振興課  
商工観光G(内線264)

### 「セカンドライフを考える」 講演会に参加しませんか？

「あなたのセカンドライフ」を考えたことはありますか？

充実したセカンドライフを送りたいものです。そのためには50歳代から計画を立てましょう。あなたのライフ・サイクル表を作ると見えてくるものがあります。一緒に考えてみませんか？

**とき** 12月14日(金)  
午後1時30分～3時

**ところ** 幸田町民会館 大会議室

**内容** 家計の状況を知る(資産・生活費の把握)、ライフ・サイクル表を作成する

**対象** どなたでも

**定員** 30人 \*先着順

**講師** 消費生活専門相談員  
牧原 陽子氏

**受講料** 無料

**申込み** 11月15日(木)から30日(金)までに幸田町生活学校(山崎寿子 ☎62-7002)へお電話でお申し込みください。

### 小・中学生の税に関する 作品の展示をします

税を考える週間において、小学生に習字・ポスター、中学生に作文の募集をし、優秀な作品について展示を行っています。

**とき** 11月12日(月)～19日(月)

\*土日は除く

**ところ** 役場1階 玄関ホール

**問合せ** 岡崎税務署(☎58-6511)  
税務課町民税G(内線161)

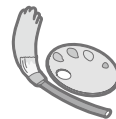

### 個人事業税第2期分の 納税をお忘れなく！

個人事業税の第2期分の納期限は11月30日(金)です。11月中旬に県から納付書をお送りしますので、最寄りの銀行、農協、漁協、ゆうちょ銀行(ゆうちょ銀行代理店の郵便局を含みます)などの金融機関もしくはコンビニエンスストア(納付書の納付金額が30万円以下のものに限ります。)または県税事務所で納付してください。

なお、Pay-easy(ペイジー)に対応しているインターネットバンキングまたはATMを利用して納付することもできますので、ぜひご利用ください。【ただし、領収証書が発行されません。領収証書が必要な人は、金融機関など(ゆうちょ銀行および郵便局を除く)の窓口で納付してください。】

## よってきん! 道の駅 筆柿の里・幸田

### 秋深し 幸田の畑は 大収穫!!

10月13日(土)・14日(日)に開催した筆柿まつりには、多くの皆さまにご来場いただき、盛大に行うことができました。ありがとうございました。

11月3日(土)・4日(日)には収穫感謝祭と筆柿レシピコンテスト(決勝)を開催しますので、その結果を来月号でお知らせします。

また、11月11日(日)に開催される「こうた産業まつり」に道の駅として初めて出店しますので、お立ち寄りいただき、道の駅をより身近に感じていただきたいと思います。

**問合せ** 道の駅 筆柿の里・幸田 ☎63-5171(担当 本多)



▲筆柿まつりに  
えこたん登場!



幸田町役場 ☎62-1111(代)  
FAX63-5139

## 募 集

### 環境の先生になりませんか？

環境課では、植物や生き物などの自然観察会を行っています。その中で、参加者の皆さんと一緒に行動しながら、説明をしてくださる先生を募集します。現在先生として活動している人と、勉強会を開催していきます。町内の自然に興味のある人は、下記までご連絡ください。

また、環境サークルのメンバーも同時に募集しています。詳細は下記へお問い合わせください。

**問合せ** 環境課環境保全G  
(内線272)

### 平成24年度第7回 危険物取扱者試験

**試験日** 平成25年1月27日(日)

**試験種類** 甲種、乙種第1～6類  
丙種

**試験会場** 名城大学天白キャンパス  
**願書受付【電子申請】** 12月7日(金)  
午前9時～16日(日)午後5時  
**【書面申請】** 12月10日(月)～19日(水)

(財)消防試験研究センター愛知県支部に郵送または持参してください。  
\*試験案内書および受験願書は、11月26日(月)から、消防本部(署)で配布します。

**問合せ** 予防防災課予防G  
☎63-0513

## 教室・講座

### クリスマス直前企画！ 勾玉を作ってクリスマス プレゼントにしよう！

**とき** 12月15日(土)

①午前の部：午前10時30分～正午

②午後の部：午後1時30分～3時

**ところ** 郷土資料館

**内容** 勾玉づくり体験

**対象** 小学生以上 \*低学年は親同伴

**定員** 各回10人 \*先着順

**参加費** 材料費300円

**申込み** 12月7日(金)までに郷土資料館(☎62-6682)へお申し込みください。

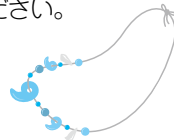

### あなたらしいコミュニケーションが分かる カラーセラピー講座

**とき** 12月8日(土) 午前10時～正午  
**ところ** 中央公民館 第2・第3会議室

**内容** カラーセラピーで、人間関係が楽になるあなたらしいコミュニケーションを考えてみませんか？

**対象** 町内在住・在勤者

**定員** 20人 \*応募者多数時は抽選

**講師** 大西 由希子氏

**受講料** 500円

**教材費** 500円

**申込み** 11月22日(木)までに生涯学習課生涯学習G(内線197)へお申し込みください。

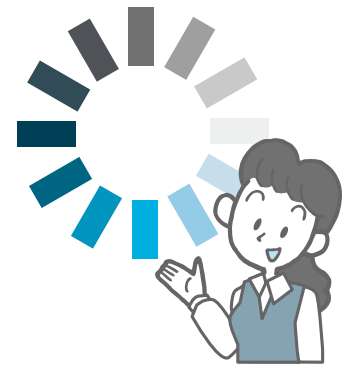

## 歴史講座「新たにわかった幸田の歴史2 ～深溝松平家編～」

平成24年度冬季歴史講座は最近話題の「島原藩主深溝松平家」に関する内容を用意しました。

現在行われている文化財調査の最新の情報を聞くことができますので、ふるってご参加ください。

**とき** 12月22日、平成25年1月26日、2月9日、3月9日 午後2時～3時 \*全4回、いずれも土曜日

**ところ** 中央公民館

**内容** 【第1回】 12月22日 深溝松平家って何？

講師：神取 龍生(生涯学習課)

【第2回】 平成25年1月26日 菩提寺に納められた絵画～仏画を中心に～

講師：鷹巣 純氏(愛知教育大学准教授)

【第3回】 2月9日 殿様の遺骸を運ぶ2 ～島原から深溝への御遺骸道中～

講師：山下 廉太郎氏(名古屋大学大学院)

【第4回】 3月9日 大名の菩提寺が行うこと～年中行事と年忌法要記録から～

講師：神田 竜也氏(本光寺文化財調査指導委員会)

**対象** どなたでも

**定員** 40人 \*応募者多数時は抽選

**受講料** 500円

**申込み** 11月1日(木)から11月22日(木)までに生涯学習課生涯学習G(内線195)へお申し込みください。



# 情報 あらかると

## 今月の税金と料金納付

- 国民健康保険税……………第5期分
- 後期高齢者医療保険料……………第5期分
- 上下水道使用料……………9・10月分
- 保育料……………11月分
- 町営住宅家賃……………11月分
- 児童クラブ育成料……………10月分
- 放課後子ども教室事業手数料……………10月分
- \*納入期限……………11月30日(金)

## 便利な口座振替の利用を!

(申請は税務課または町内金融機関で)

## 9月の事故・犯罪状況

### 事故

	人数	累計[1~9月]
死亡	0	0
重傷	1	10
軽傷	17	170
合計	18	180

### 犯罪

	件数	累計[1~9月]
侵入盗	1	40
車両盗	6	48
その他	8	80
合計	15	168

## 9月の火災・救急件数

### 火災

	件数	累計[1~9月]
建物	3	7
林野	0	1
その他	0	4
合計	3	12

### 救急

	件数	累計[1~9月]
急病	68	649
交通	11	130
その他	27	238
合計	106	1017

## キッズ

### ベビーマッサージを 始めてみませんか

赤ちゃんと良好な愛着関係をつくる一つのきっかけとして取り組んでみませんか?

**とき** 11月26日(月)・12月3日(月)・10日(月)・17日(月) \*全4回  
午後1時30分~2時30分

**ところ** 上六栗子育て支援センター(くりくりひろば)

**対象** 町内在住の生後3カ月~6カ月のお子さんとその保護者

**定員** 10組 \*先着順

**参加費** 無料

**持ち物** バスタオル2枚・オムツ・ベビーオイルなど

**その他** 託児はありません。上のおさんはどこかに預けていただくかファミリーサポートをご利用ください。

**申込み** 11月12日(月)~上六栗子育て支援センター(くりくりひろば ☎62-8333)へお申し込みください。

### わくわくあそびランドに おいでよ!

とき	ところ
12月4日(火)	豊坂保育園
12月5日(水)	菱池保育園
12月11日(火)	わしだ保育園
12月12日(水)	幸田保育園

**時間** 午前10時~11時

**内容** クリスマス会

**対象** 町内在住で入園前の乳幼児とその保護者

**参加費** 無料

**その他** 今月は会場の順番が違います。間違いのないようご注意ください。

**申込み** 当日会場で受け付けします。

**問合せ** 上六栗子育て支援センター(くりくりひろば) ☎62-8333



### 第4回ファミサポ使って 気分リフレッシュ!

ファミリーサポートを使って、子育てで忙しいママもリフレッシュしませんか?

**とき** 12月6日(木) 午前10時~11時30分

**ところ** 上六栗子育て支援センター(くりくりひろば)

**内容** 「アレンジメントforクリスマス!!」

ホワイトクリスマスイメージし、ブリザード・フラワーを使用した清楚で可憐なアレンジメントで、今年のクリスマスを迎えませんか。

**対象** 入園前の乳幼児を持つ親

**定員** 20人

**参加費** ファミサポ費用1,050円と材料費600円

**申込み** 11月12日(月)から22日(木)までに上六栗子育て支援センター内ファミサポ事務局(☎62-4718へお申し込みください。会員以外の方は申し込み後、会員登録の必要があります。

### 親子ふれあいクリスマス会 に参加しよう!

**とき** 12月7日(金) 午前10時30分~11時30分

\*受付: 午前10時10分~

**ところ** 町民会館あじさいホール

**内容** クリスマスに関する楽しい企画が盛りだくさん!

**対象** 就園前の子どもとその保護者

**定員** なし

**講師** 幸田町子育てネットワークカー

**参加費** 傷害保険料として、親子1組40円

**持ち物** 敷き物(フローリングに座りますので、下に敷くものをご持参ください。)

**申込み** 11月22日(木)までに生習課生涯学習G(内線197)へお申し込みください。

