

小学校体育大会結果

問合せ 学校教育課学校教育 G (内線 422)

10月1日(金)に幸田中央公園で平成22年度幸田町小学校体育大会が町内の小学校6年生405人の参加の下、開催されました。今まで練習してきた自分の自己ベストを目指してカー杯、走ったり跳んだりしました。



平成 22 年度 幸田町小学校体育大会成績一覧

(敬称略)

種 目	順位	男 子			女 子		
		氏 名	校 名	記 録	氏 名	校 名	記 録
100m 走	第 1 位	神谷 真流	中央	13 秒 62	鈴木 遥香	幸田	14 秒 97
	第 2 位	早矢仕 大雅	幸田	14 秒 23	小野 日香梨	中央	15 秒 12
	第 3 位	中島 優太	深溝	14 秒 49	板垣 莉沙	幸田	15 秒 41
1000m 走	第 1 位	柴田 爽良	荻谷	3 分 19 秒 44	安村 真緒	荻谷	3 分 32 秒 11
	第 2 位	鈴木 海都	坂崎	3 分 23 秒 88	山本 歩奈	豊坂	3 分 38 秒 54
	第 3 位	山口 晋弥	中央	3 分 24 秒 62	河西 朱里	中央	3 分 38 秒 84
走り高跳び	第 1 位	藤田 真志	中央	1m30cm	近堂 瑞	坂崎	1m30cm
	第 2 位	平松 佑一 三浦 宏保	荻谷 深溝	1m25cm	小田 妃咲	中央	1m25cm
	第 3 位				長尾 瑠依	深溝	1m20cm
走り幅跳び	第 1 位	都築 日向	中央	4m50cm	山本 亜耶	荻谷	4m10cm
	第 2 位	鈴木 悠斗	荻谷	4m31cm	山本 佳奈	荻谷	4m07cm
	第 3 位	星野 湧斗	坂崎	4m23cm	唐澤 香澄	中央	3m97cm
ボール投げ	第 1 位	稲吉 健太	深溝	66m56cm	田代 裕奈	荻谷	43m53cm
	第 2 位	平井 祐樹	中央	61m51cm	菅沼 芹奈	中央	43m14cm
	第 3 位	夏目 瑛介	深溝	54m93cm	稲吉 ひなの	深溝	40m87cm
4 × 100mR	第 1 位	神谷真流・都築日向 赤堀篤紀・佐藤広幸	中央	56 秒 81	唐澤香澄・小野日香梨 田口水葉・中根加月奈	中央	1 分 01 秒 27
	第 2 位	稲吉健太・稲吉映風 村山 光・中島優太	深溝	59 秒 83	竹山千尋・山本佳奈 山崎亜美・稲吉佑香	荻谷	1 分 02 秒 34
	第 3 位	松村菜汰・早矢仕大雅 有森太一・桑子翔人	幸田	1 分 00 秒 95	鈴木遥香・本多怜愛 板垣莉沙・鈴木理加	幸田	1 分 02 秒 89

前回までの大会記録

(敬称略)

種 目	男 子			女 子		
100 m 走	内田 一作	荻谷小	12 秒 80 (昭和 63 年)	伊藤 美紀	中央小	14 秒 30 (昭和 60 年)
1000 m 走	山田 滉介	荻谷小	3 分 12 秒 49 (平成 20 年)	日高 咲子	深溝小	3 分 28 秒 03 (平成 5 年)
走り高跳び	柴田 亮輔	中央小	1m50cm (平成 11 年)	近藤ひろみ	中央小	1m33cm (平成 2 年)
走り幅跳び	伊奈 和彦	幸田小	4m88cm (昭和 63 年)	羽根渕純子	幸田小	4m32cm (平成 15 年)
ボール投げ	熊谷 貴人	幸田小	72m25cm (平成 18 年)	寺田 美紅	荻谷小	55m40cm (平成 20 年)
4 × 100mR	市川雅也、内田一作、内田栄、太田英紀 荻谷小		55 秒 10 (昭和 63 年)	松元真理、羽根渕純子、川口憂衣、大村三恵 幸田小		59 秒 59 (平成 15 年)

幸田町の福祉医療制度について

問合せ 住民課医療 G (内線 137)

幸田町に住所を有し、社会保険などに加入している下表の対象者に医療費の助成を行っています。
申請に必要なもの 印鑑、健康保険証、対象者であることを証明するもの。

制 度	対 象 者	内 容
子ども医療	0歳～中学3年(15歳年度末)	医療保険内の自己負担額を全額助成します。
障害者医療	<ul style="list-style-type: none"> ●身体障害者手帳 1～3級 4級(腎臓機能障害) 4～6級(進行性筋萎縮症) ●療育手帳A・B判定の人 ●自閉症状群と診断されている人 	
母子家庭等医療	<ul style="list-style-type: none"> ●母子、父子家庭の子が18歳に達する年度末までの母、父、子(児童扶養手当に準ずる所得制度があります) ●父母のいない子が18歳に達する年度末まで 	
精神障害者医療	精神障害者保健福祉手帳 1級、2級	精神疾患に関する入院医療費自己負担額の半額を助成します。 精神疾患に限り ●通院医療費自己負担額(1割)を助成します。 (自立支援医療受給者証使用による) ●入院医療費自己負担額の半額を助成します。
	精神障害者保健福祉手帳 3級	
	自立支援医療受給者証のみ	

※入院時の食事代や部屋代などは助成に含まれません。

後期高齢者医療制度の被保険者の人には、後期高齢者福祉医療制度があります

制 度	対 象 者	内 容
後期高齢者福祉医療	<ul style="list-style-type: none"> ●障害者医療、精神障害者医療、母子家庭等医療の受給資格を満たす人(上表) ●戦傷病者手帳所持者 ●精神障害の措置入院患者 ●感染症の予防および感染症の患者に対する医療に関する法律の規定による命令入所患者と同等の要件を有すると認められた人 ●ねたきり・認知症で生活介護を受けていることが3カ月以上継続し、かつ住民税非課税世帯の人 ●一人暮らしで、住民税非課税の人(詳細はお問い合わせください) 	<p>医療保険内の自己負担額を全額助成します。</p> <p>ただし、以下の人は異なります。</p> <ul style="list-style-type: none"> ●精神障害者保健福祉手帳3級のみの方は、精神疾患の入院医療費自己負担額の半額のみ助成します。(外来は助成なし) ●自立支援医療受給者証のみの方は、自立支援医療が使える精神疾患の通院医療費自己負担額(1割)と精神疾患の入院医療費自己負担額の半額を助成します。

※入院時の食事代や部屋代などは助成に含まれません。

『自分だけは大丈夫』そんなあなたもご用心!

役所や企業をかたって来たけど、それほんとかな?

かた狸商法

【主な商品・サービス】

浄水器、消火器、住宅用火災警報器など



こんな手口に注意!!

水道局、保健所、消防署などの公的機関をかたったり、「管理会社の依頼で来た」と関係機関と勘違いさせたりして信用させます。そして、ウソをついて不安にさせて商品を購入させます。

●公的機関が訪問販売することはありません。

地上デジタルテレビ放送の場合

『地デジに替わるとテレビが見られなくなるので無料で調べますよ』

「地上デジタルテレビ受信対策員」「電力会社社員」などかたる場合もあります。こちらから頼んでもいないのにいきなり工事費を請求されることはありません。不要なアンテナの撤去や、点検をよそおった訪問販売には気をつけましょう。

住宅用火災警報器の場合

『法律が改正され、すぐに住宅用火災警報器を設置しなければならない』

市町村や消防署の職員が販売や設置をしたり、特定の業者に販売を依頼することはありません。消防法の改正により設置が義務付けられ、新築・改築住宅には平成18年6月1日から設置が必要となっており、県内の既存住宅には、平成20年5月31日以降は、設置しなければなりません。

自分でも取り付けられるものもたくさんあり、数千円から1万数千円程度で販売しています。

★困った時は一人で悩まず、専門の相談員にお気軽に相談してください。

●幸田町消費生活相談

毎月第4木曜日 午後1時～4時

問合せ 企画政策課政策G (内線 341)

●西三河県民生活プラザ消費生活相談

毎週月～金曜日 午前9時～午後4時30分

電話相談可 ☎ 27-0999

生ごみの水切りをしましょう!

問合せ 環境課ごみ対策 G (内線 273)

生ごみの水切りは、誰でも手軽に取り組めるごみ減量の方法です。また、水分が少なくなることにより、腐敗臭の発生を抑えられるメリットもあります。全世帯が、1日100グラムの水切りをすれば、年間480トンのごみと1千万円の処理費を削減することができます。生ごみを出す際は、水切りを習慣にしましょう。



生ごみの水分を減らすポイント



●水にぬらさない

- 野菜や果物は、洗ったあと、水分を取り除いてから皮をむき、むいた皮・芯・へたは専用の入れ物に入れ、水にぬれないようにします。
- 玉ねぎの皮など、初めから乾いている生ごみは、水を含んでいる生ごみとは別にします。



●乾かしてから出す

- 水分を多く含む調理くずやティーバッグは、天日干しをして、乾燥させてからごみに出します。
- 野菜くずや果物の皮は、三角コーナーに捨てずに、トレイの上で乾燥させます。



●しっかりしぼる

- 水切りネットに入った生ごみは、しっかりしぼって水気を切ってから出します。

一人一日当たり家庭系燃やすごみ排出量の推移

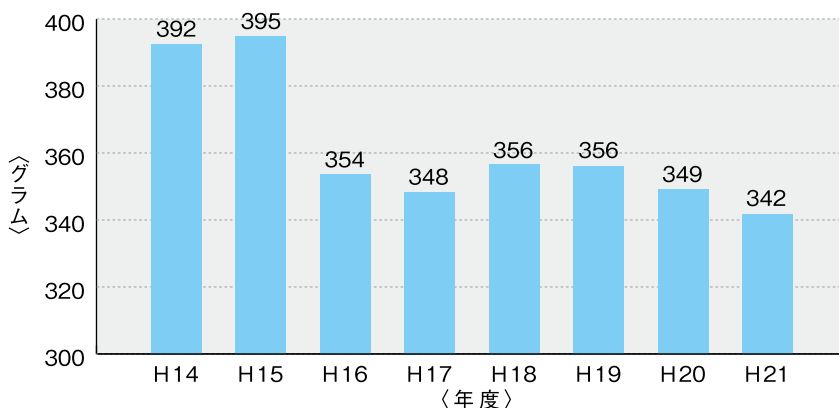

1人1日当たりの家庭系燃やすごみ排出量は減少傾向にあります。しかし、燃やすごみの処理には、年間約1億4,400万円の費用がかかっています。処理費用の節約のため、水切りによるごみの減量にご協力をお願いします。

幸田町役場 ☎62-1111(代)
FAX63-5139

相見土地区画整理事業区域内で保留地を分譲します

幸田相見特定土地区画整理組合では、事業地内の保留地（3区画）を次のとおり分譲します。

- A 40街区2-1画地 面積173.37㎡（約52.4坪） 売却価格14,805,798円
- B 40街区2-2画地 面積173.37㎡（約52.4坪） 売却価格14,805,798円
- C 40街区2-3画地 面積173.38㎡（約52.4坪） 売却価格14,806,652円

申込期間 11月29日（月）～12月3日（金）

申込場所 組合事務所（役場2階、都市計画課内）

抽選日 12月5日（日） 午前10時～

そのほか 現場説明会を11月28日（日）に開催します。

問合せ 申し込み、抽選、現場説明会などの詳細については、組合事務局（都市計画課内、内線236）へお問い合わせください。

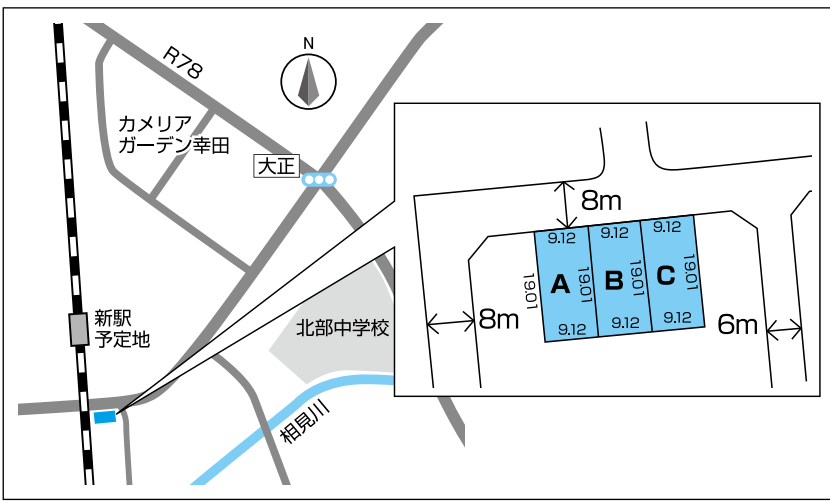

ケーブルTV 11月の番組案内

スマイルチャンネル（デジタル12ch、アナログ6ch）

- ①『テレビ回覧板WEEKLY』（15分） 幸田町、蒲郡市の地域ニュース。毎週土曜日更新（毎日9:00・12:00・15:00・17:00・19:00・22:00放送）
 - ②『マイ Home Town』（30分）「私の町」をテーマにエリア内の情報番組。11月13日（土）～26日（金）（期間中9:30・11:30ほか放送）
 - ③『この人に密着』（15分） エリア内で活躍する「人」に密着します！11月27日（土）～12月10日（金）
 - ④『いい店あるじゃんⅡ』（15分） エリア内のおいしいお店を紹介します。11月6日（土）～19日（金）
 - ⑤『検索・ステキ企業』（15分） エリア内の頑張る企業を紹介します。11月13日（土）～11月26日（金）
 - ⑥『わたらの幸田23』（15分） 幸田町『市場区』を紹介します！11月20日（土）～12月3日（金）
 - ⑦『ビューピル～中学生編～』（15分） 蒲郡市立西浦中学校 文化祭。11月27日（土）～12月10日（金）
- ④～⑥は期間中、1週目 9:15、12:30、19:15、22:30放送
2週目 12:45、17:30、22:15放送

問合せ 三河湾ネットワーク㈱ ☎0120-794934

※過去に「わたらの幸田23」で放送した坂崎・鷺田・横落・桜坂・里・永野・新田・荻・野場区がご覧になりたい人は、町の図書館で閲覧できますので、ご利用ください。

ニュース！ 平成21年5月から始まっている『わたらの幸田23』が2010日本ケーブルテレビ連盟東海支部、自主制作番組コンテストにおいて最優秀賞を受賞しました。ご協力いただいた区民の皆さん！本当にありがとうございました。まだまだ続きますので、ご協力をお願いします。

人口動態 [H22.10.1現在]

総人口 37,652人（前月比+44人）
内 男 18,885人 女 18,767人
世帯数 13,142戸（前月比+18戸）

9月中の異動

出生 46人（男 23人 女 23人）
死亡 18人（男 8人 女 10人）
転入 143人（男 68人 女 75人）
転出 127人（男 71人 女 56人）

戸籍異動 9月届出分
(順不同・敬称略)

おめでとうございます

出生児	保護者	区
都築 莉愛 (りあな)	宝晃	芦谷
印南 滯 (みお)	威	鷺田
古謝 晴太郎 (はるたろう)	勝二	鷺田
山田 眞子 (まこ)	真実	里
荒巻 葵唯 (あおい)	経之	坂崎
中原 彩羽 (さわ)	真紀	里
鈴木 琥珀 (こはく)	研次	大草
高津 優月 (ゆづき)	良章	横落
松野 莉歩 (りほ)	成孝	鷺田
石田 陽菜梨 (ひまり)	弘司	鷺田
上野 まひる	大輔	野場
平岩 陽葵 (ひまり)	淳	高力
浦嶋 蒼太 (そうた)	一樹	大草
浦部 稚華音 (ちはね)	和俊	岩堀
池田 リこあ	早紀	高力
石原 拓真 (たくま)	徳之	桜坂
高柳 歩生 (あゆき)	由紀	里
ナカムライヨハネ	タチアナチエミ	芦谷
山本 理乃 (りの)	知彦	岩堀
永井 快青 (かいせい)	達也	上六栗
森橋 大智 (たいち)	登美夫	鷺田
北澤 あまね	浩二	野場
杉浦 雨音 (あまね)	好夫	里
中根 隼虎 (しゅんと)	竜也	里
大島 直哉 (なおや)	慎哉	岩堀
永井 蓮 (れん)	涼	大草
前田 梓沙 (あずさ)	元輝	坂崎
鈴木 紫御 (しおん)	一徳	岩堀
山口 凜乃 (りんの)	浩範	桐山
植田 琉真 (りゅうしん)	寿光	野場
加藤 泰士 (たいし)	延広	大草
廣濱 孝亮 (こうすけ)	秀聡	大草
三方 健斗 (けんと)	智昭	大草
春日井 涼 (すず)	雅晴	大草
石川 大樹 (たいき)	勝規	幸田
志賀 健琉 (たける)	脩	鷺田
辻丸 莉桜 (りおん)	優樹	坂崎

おくやみ申し上げます

死亡者	年齢	世帯主	区
松尾 ノブ子	82	松尾 正明	六栗
川口 シズエ	100	川口 江美子	大草
内山 豊	81	内山 政範	市場
鋤柄 武次	82	鋤柄 節子	里
原田 好枝	76	原田 静男	大草
稲吉 美枝	89	稲吉 照夫	芦谷
谷川 嘉明	91	谷川 和男	高力
杉浦 俊弘	89	杉浦 博	荻
山本 フジ	97	山本 雄幸	長嶺

※プライバシー保護のため、希望者のみ掲載しています。掲載希望の人は、届出時に住民課にお申し出ください。

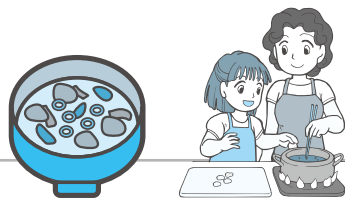

給食の献立紹介

11月18日(木)の給食です

のっぺい汁(4人分)

材料	分量
鶏胸肉	30g
板こんにゃく	40g
さといも	80g
にんじん	60g
だいこん	80g
油揚げ	10g
干し椎茸	4g
ねぎ	20g
料理酒	4g
しょうゆ	10g
白しょうゆ	12g
塩	適量
削り節	適量
片栗粉	3g

《作り方》

- ①切り方は、板こんにゃくにゃく・さといもは短冊切り、にんじん・だいこんはいちょう切り、油揚げは縦2つに切り5mm位の幅に切る。干し椎茸は戻して千切り、ねぎは小口切りにする。
- ②削り節でダンを取る。
- ③板こんにゃくはさっとゆでる。油揚げは油抜きをする。
- ④鍋にダンを入れ、鶏肉を入れ、かるく火を通す。あくが出たらとる。こんにゃく、にんじん、だいこん、椎茸を入れ煮る。8分位煮たところで、油揚げ、料理酒、白しょうゆ、さといもを入れて煮る。
- ⑤材料が煮えたら、しょうゆ、塩で味を調え、片栗粉を2倍の水でといて、汁にとろみをつける。最後にねぎを入れ出来上がり。

※のっぺい汁は全国各地で食されている郷土料理の一つです。のっぺい汁の特徴はさまざまですが、貝だくさんのすまし汁であることと、汁を残さず食べる目的でとろみがついていることです。問合せ 幸田町学校給食センター ☎62-6681

寄付

寄付ありがとうございます
(敬称略)

幸田町へ

▶岡崎理容組合 フェイスタオル120枚

幸田町社会福祉協議会へ

▶榎石原組従業員一同 金2,600円
幸田町グラウンド・ゴルフ協会 金180,502円



毎月の相談

●行政相談(電話相談可)

とき 毎月第3水曜日 午前9時~正午
ところ 福祉サービスセンター
問合せ 総務防災課法規庶務G(内線325)
*電話相談の場合は、行政相談委員安藤茂氏(☎62-4674)へ。

●人権相談

とき 毎月第1水曜日 午前9時~正午
ところ 福祉サービスセンター
問合せ 住民課戸籍G(内線131)

●消費生活相談

▼幸田町(電話相談可)

とき 毎月第4木曜日 午後1時~4時
ところ 役場1階101会議室(内線171)
そのほか 専門の女性相談員が対応します
問合せ 企画政策課政策G(内線341)

▼西三河県民生活プラザ

とき 毎週月~金曜日 午前9時~午後4時30分
ところ・問合せ 西三河県民生活プラザ ☎27-0999

●多重債務相談

とき 毎週月~金曜日 午前9時~午後5時15分
ところ・問合せ 西三河県民生活プラザ ☎27-0800

●無料法律相談(予約制)

とき 毎月第2木曜日 午後1時~3時
ところ 役場3階301会議室
問合せ 住民課戸籍G(内線131)

●司法書士法律困りごと相談(予約制)

とき 毎週水曜日 午後1時~4時
ところ 福祉サービスセンター
問合せ 社会福祉協議会 ☎62-7171

●心配ごとお気軽相談(電話相談可)

とき 毎週水曜日 午前9時~正午
ところ 福祉サービスセンター
問合せ 福祉課福祉G(内線151)

●母子家庭相談(電話相談可)

とき 毎月第4木曜日 午前10時~午後4時

ところ 福祉サービスセンター

問合せ 福祉課福祉G(内線151)

●子育て相談(訪問相談可)

とき 月~金曜日 午前8時30分~午後5時
土曜日 午前8時30分~正午

ところ・問合せ 上六栗子育て支援センター ☎62-8333

●こどもの相談

とき 毎月第2水曜日 午前10時~午後4時

ところ 福祉サービスセンター

問合せ 福祉課福祉G(内線151)

●建築無料相談(耐震無料診断など)

とき 毎月第2・4水曜日 午後1時~4時

ところ 役場1階101会議室

問合せ 都市計画課計画整備G(内線231)

●教育相談

とき 毎週火~金曜日 午前10時~午後6時

ところ 中央公民館教育相談室

問合せ TEL・FAX63-1188

Eメール soudan@sk2.aitai.ne.jp

●身体障害者・知的障害者更生相談

とき 身体障害者 毎月第1・3木曜日
知的障害者 毎月第2・4木曜日
ともに午前10時~正午

ところ・問合せ つどいの家相談室

☎63-2941

●身体・知的・精神障害者相談

とき 毎週火曜日 午前9時~午後4時
ところ 午前 幸田町役場1階

午後 つどいの家1階相談室

相談員 社会福祉法人 愛恵協会職員

そのほか ご家庭への訪問相談もいたします。(要予約)

問合せ 福祉課福祉G(内線151)

愛恵協会 生活支援センター山中

☎48-1955

●精神保健福祉(心の病、心の健康)相談(予約制)

とき 毎月第3木曜日 午後2時~4時

ところ・問合せ 西尾保健所健康支援課

☎0563-56-5241

20日・21日：午前10時～午後5時
相談専用電話（女性の人権ホットライン） ☎0570-070-810
相談担当者 人権擁護委員
問合せ 名古屋法務局人権擁護部
☎052-952-8111

財務状況の公表を行います

幸田土地改良区では、組合員を対象に平成21年度決算書により財務状況を公表します。

とき 11月15日(月)～19日(金)
* 役場開庁時のみ

ところ 役場2階 土地改良区
問合せ 幸田土地改良区
(内線268)

「愛知県多重債務者相談強化月間」無料相談会

サラ金やクレジットの借金でお悩みの人に、弁護士、司法書士、相談員などがお答えします。秘密は厳守します。

とき 11月14日(日)
午前10時～午後4時

ところ 西三河県民生活プラザ
岡崎市明大寺本町1-4
西三河総合庁舎1階

相談方法 電話または面談
☎27-0800

「ねんきん定期便」の相談

とき 11月17日(水)、12月1日(水)
午前10時～午後4時

ところ
11月17日：役場1階101会議室
12月1日：役場1階相談室

持ち物 「ねんきん定期便」、年金手帳など

問合せ 住民課国保年金G
(内線136)

介護保険被保険者証交付説明会を行います

満65歳になられると介護保険の第1号被保険者となりますので、被保険者証を交付し、介護保険制度の説明を行います。

とき 11月25日(木) 午前10時～11時
ところ 保健センター2階視聴覚室

対象 昭和20年12月2日から昭和21年1月1日生まれの人
持ち物 筆記用具 *介護保険料の口座振替を希望される場合は、預金通帳と届出印をご持参ください。

問合せ 福祉課介護保険G
(内線154)

犯罪被害者週間を知っていますか

11月25日(木)から12月1日(水)までは「犯罪被害者週間」です。

犯罪の被害に遭われた人やその家族は、犯罪による直接的な被害や経済的被害だけでなく、精神的にも深刻な被害を受けていることが多く、周りの皆さんの理解や温かい心配りが必要です。この「犯罪被害者週間」を機会に、犯罪被害者の皆さんが置かれている状況

を知り、社会全体で被害者を支える取り組みを広げましょう。

また幸田町では、総合窓口として犯罪被害者の皆さんのさまざまなニーズに対し、警察・法テラス・民間支援団体などの関係機関・団体が行っている支援に関する情報提供を行うとともに、円滑な支援のため連絡調整を行っています。

問合せ 総務防災課安全対策G
(内線327)

町職員の人事異動

10月5日付けをもって、以下の町職員人事異動を行いました。

()は異動前

総務防災課長(住民課長) 大竹広行
住民課長(総務防災課主幹) 桐戸博康

問合せ 総務防災課人事秘書G
(内線323)



今月の巨木 “いつからか、そこにある”

身近な巨木は、人と自然の共生のひとつです。
豊かな暮らしのためにも、生物多様性を守っていきましょう。

樹種：ソメイヨシノ
幹周：幹1 212cm
 幹2 195cm
 合計 407cm
場所：菱池字元林
 幸田中央公園
 ツツジ会館西
調査：こうた自然の会
 近藤 守

巨木情報募集中～身近な巨木教えてください～
問合せ 環境課環境保全G (内線 272)

お知らせ

土地公売のご案内

税収確保のため差押財産の公売を実施します。

公売物件 土地

所在地 久保田字石丸40番1

公簿地目 宅地

公簿地積 121㎡

見積価格 2,710,000円

公売保証金 280,000円

入札期間 11月10日(水)

午後1時30分～2時

入札場所 愛知県名古屋東部県税事務所

売却決定日時 11月17日(水)

午後1時

売却決定場所 幸田町役場税務課

そのほか 下記ホームページで公売情報の詳細がご覧になれます。

幸田町ホームページ

<http://www.town.kota.lg.jp/>

愛知県総務部税務課ホームページ

<http://www.pref.aichi.jp/0000035587.html>

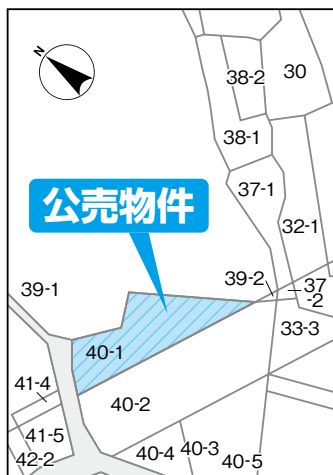

問合せ 税務課収納G(内線165)

年末調整・青色申告決算等説明会のご案内

●平成22年分年末調整等説明会

とき 11月18日(木)

①午前10時～正午

②午後1時30分～3時30分

対象 法人、個人(給与の支払いのある人)

●平成22年分所得税の青色申告決算等説明会

とき 11月19日(金)

午前10時～正午

対象 個人青色申告者

ところ 岡崎市シビックセンター内コンサートホール(羽根町)

そのほか

①事前に郵送した資料・用紙(封筒)を必ずお持ちください。

②昨年、電子申請をされた人には決算書等は送付されません。

③できるだけ公共交通機関をご利用ください。

問合せ 岡崎税務署 ☎58-6511

*電話は自動音声により案内していますので、説明会に関するご質問は「2」を選択してください。

個人事業税第2期分の納税をお忘れなく

個人事業税の第2期分の納期限は、11月30日(火)です。11月中旬に県から納付書をお送りしますので、最寄りの銀行、農協、漁協、ゆうちょ銀行(ゆうちょ銀行代理店の郵便局を含みます。)などの金融機関もしくはコンビニエンスストア(納付書の納付金額が30万円以下のものに限り。)または県税事務所で納付してください。

なお、Pay-easy(ペイジー)に対応しているインターネットバンキングまたはATMを利用して納付することもできますので、ぜひご利用ください(ただし、領収証書が発行されません。領収証書が必要な人は、金融機関などの窓口で納付してください。)

また、納税には便利で安全な口座振替の制度もありますので、ご希望の人は口座を開設している金融機関の窓口で手続きをしてください(ただし、手続きの時期によっては、翌年度分からの取り扱いとなる場合があります。)

問合せ 愛知県総務部税務課

☎052-954-6049

愛知県西三河県税事務所県民税・事業税グループ ☎27-2713

第3回介護教室を行います

在宅介護支援センターつつじヶ丘では皆さんに福祉や介護についてより詳しく知っていただくために介護教室を開催します。今回のテーマは感染予防対策です。

とき 11月21日(日)

午後1時30分～3時30分

ところ つつじヶ丘デイサービスセンターホール

内容 「今からできる感染予防」

～知って得する予防策～

対象 予防法を学び元気に過ごしたい人、興味のある人

定員 30人 *先着順(無料)

講師 医療福祉環境アドバイザー 山本正子氏

申込み 11月1日(月)から16日(火)

までにつつじヶ丘(☎62-7319)

へお申し込みください。

危険物取扱者試験を実施します

試験日 平成23年1月30日(日)

試験種類 甲種、乙種4類、丙種

試験会場 名古屋市内

願書受付 12月13日(月)から22日

(水)までに(財)消防試験研究センター愛知県支部へ郵送または持参してください。

*試験案内書および受験願書は、11月29日(月)以降、消防本部にあります。

問合せ 予防防災課予防G

☎63-0119

女性の人権ホットライン強化週間を実施します

夫やパートナーからの暴力、職場などにおけるセクシャル・ハラスメント、ストーカー行為といった女性をめぐるさまざまな人権問題に関する相談に応じます。

相談内容の秘密は固く守られますので、一人で悩まないで、お気軽にご相談ください。

とき 11月15日(月)～21日(日)

15日～19日:午前8時30分～午後7時

格のある人または受験資格をお持ちの人

採用予定日 平成23年4月1日
試験日 第1次 12月5日(日)
第2次 12月19日(日)
受付期限 11月26日(金)
問合せ 幸田町社会福祉協議会
☎62-7171 担当：藤江

お知らせ

子育て支援講演会に行ってみよう

とき 平成23年1月28日(金)
午前10時～正午
ところ 岡崎シビックセンター
「コロネット」
主催 愛知県私立幼稚園連盟
岡崎支部
内容 講演会「本を読みあい、心に残る親子のふれあいを！」
定員 20人 *先着順
託児要予約
講師 木戸玲子氏

申込み 11月10日(水)から30日(火)までに往復はがきに住所・氏名・電話番号・託児の有無を記入の上、〒444-0946岡崎市富永町平田10-1、やはぎみやこ幼稚園(☎32-8100、担当：杉山)へお申し込みください。

第22回全国消防操法大会(蒲郡大会)が開催されます

全国の消防団が日頃鍛えた消火技術を披露するこの大会は「消防団の甲子園」とも呼ばれ、熱気あふれる競技が繰り広げられます。迫力ある消防団の勇姿をぜひご覧ください。

また、隣接スペースにおいて、消防団員が作る全国各地の特産品が展示即売されるほか、地震体験車の試乗や救命講習、消防車の展示などが行われます。この機会に楽しく防災知識を学んでみませんか。

とき 11月12日(金)
午前9時～午後4時
ところ 蒲郡ポートレース場駐車

場(JR蒲郡駅からシャトルバス運行)

問合せ 消防本部庶務課庶務G
☎63-0119

男女共同参画社会テーマイベントに行きませんか

とき 12月5日(日)
午後1時開場 午後1時30分開演
ところ 町民会館さくらホール
主催 こうた女性の会
幸田町教育委員会
定員 1,004人
講師 キャシー中島
演題 誰かを幸せにできますか?
入場料 500円(前売り)
問合せ 幸田町文化振興協会
☎63-5181



保育園嘱託・非常勤保育士、非常勤調理員 児童クラブ指導員・放課後子ども教室指導員の募集!

職種	嘱託・非常勤保育士	保育園非常勤調理員	児童クラブ指導員	放課後子ども教室指導員
募集人員	若干名	若干名	若干名	若干名
勤務内容	保育士業務	調理業務	児童指導業務	児童指導業務
勤務場所	町内保育園	町内保育園	各小学校児童クラブ	荻谷・幸田・中央放課後子ども教室
勤務時間	週15時間以上40時間以内 日・祝祭日は休日	週20時間以上34時間以内 日・祝祭日は休日	週20時間未満 日・祝祭日は休日	週20時間未満 土・日・祝祭日は休日
資格など	保育士資格を有し健康な人	調理師免許などを有し健康な人	保育士または教諭資格を有し健康な人	児童と接することが好きな健康な人
年齢	20歳～60歳			20歳～62歳
給与	幸田町嘱託員・非常勤職員の報酬・賃金基準による			
採用期日	平成23年4月以降			
提出書類	①履歴書(市販のもので可) ②写真(最近3カ月以内に撮影したものを履歴書にのり付け) ③保育士、調理師免許または教諭資格証明書の写し(放課後子ども教室指導員は不必要) ④健康診断書			
申込期間	11月8日(月)から12月17日(金)まで、役場勤務時間中に限ります。			
採用方法など	採用は、書類審査および面接により、決定します。面接日程などについては、後日通知します。 *採用時期については、指導員の欠員状況などによりずれる場合もあります。			
申込み・問合せ	児童課児童G(内線141)			生涯学習課生涯学習G(内線195)

スポーツ

「愛知駅伝」と「愛知ふるさと市」にお出掛けください

2005年に開催された「愛知万博」の理念を次世代へ語り継ぐと同時に、県内市町村の交流、県民スポーツの振興などを目的として「愛知駅伝」を実施します。また、27の市町村の物品などを紹介・販売する「愛知ふるさと市」も開催します。

とき 12月4日(土) 雨天決行

①愛知駅伝 午後0時30分スタート(予定)

②愛知ふるさと市 午前10時から午後4時ごろまで

ところ 愛・地球博記念公園

内容 愛知駅伝 県内市町村57チームが市と町村の部に分かれて9区間29.7kmで競います。

入場 無料 ***駐車代** 乗用車500円

問合せ 愛知駅伝事務局

☎052-954-1167

教室・講座

パソコン教室「楽しいエクセル」

とき 12月8日(水)、15日(水)、22日(水) 午前9時～正午

ところ 中央公民館 講座室

内容 暮らしに役立つ題材でエクセルを学びます。

対象 町内在住・在勤者 *文字入力のできる人

定員 10人 *応募者多数時は抽選
講師 (株)中日総合サービス

受講料 500円 *テキスト代として別途1,260円必要

申込み 11月26日(金)までに生涯学習課生涯学習G(内線196)へお申し込みください。

カラーセラピー講座に参加してみませんか

とき 12月11日(土)・18日(土) 午前10時～正午

ところ さくら会館 第一研修室

内容 自分に合う色を見つけてストレスケアしませんか。

対象 町内在住・在勤者

定員 20人 *応募者多数時は抽選
講師 生涯学習支援指導者 大西由起子氏

受講料 500円

申込み 11月26日(金)までに生涯学習課生涯学習G(内線196)へお申し込みください。

募集

学校用務嘱託員を募集します

職種 学校一般用務(用務員)

募集人員 2人

応募資格 65歳未満(平成23年4月1日現在)で、普通自動車免許を所持しており、明るく健康で長期的に勤務できる人(65歳が定年)

勤務内容 給食配膳準備片付け、文書の取り次ぎ、学校の清掃などの用務

勤務時間 午前8時～午後4時30分、週38時間45分以内
*原則として土・日曜日、祝日、年末年始は休みです。

報酬 幸田町嘱託員報酬基準による

提出書類 ①町の定める受験申込書
②履歴書(市販のもので可)
③写真(最近3カ月以内に撮影したものを履歴書にのり付け)
④健康診断書
⑤自動車運転免許証の写し
*提出書類は返却しません

選考方法 論文、面接 *試験日は12月を予定。詳しくは後日連絡します。

申込み 11月30日(火)までに学校教育課学校教育G(内線422)へお申し込みください。

自衛官を募集します

募集種目 陸上自衛隊高等工科学校生徒【中学卒(見込み含む)17歳未満の男子】

試験日 1次:平成23年1月22日(土)
2次:平成23年2月5日(土)～8日(火)

受付期間 11月1日(月)～平成23年1月7日(金)

そのほか 就職(進路)説明会を11月15日(月)の午後4時から6時まで下記場所で行います。

問合せ 自衛隊愛知地方協力本部 岡崎出張所 ☎21-7303

幸田町社会福祉協議会職員を募集します

職種 福祉一般事務職員

募集人員 若干名

応募資格 昭和55年4月2日以降に生まれ、平成23年3月31日までに大学、短大、専門学校を卒業または卒業見込みの人で、社会福祉士・保健師・看護師の資

よつできん!

収穫感謝祭を開催します!!

道の駅「筆柿の里・幸田」にご来駅いただいている皆さまへの感謝の気持ちを表すとともに、秋の豊作を祈念して感謝祭を開催します。地元で採れたミカンやナス、白菜などをはじめ、新鮮な野菜、果物をお安くご提供します。お汁粉の無料配布も行いますので、ぜひお立ち寄りください。

とき 11月13日(土)・14日(日) 午前9時～午後6時

ところ 道の駅「筆柿の里・幸田」 須美字東山17-5(国道23号岡崎バイパス下り線、幸田桐山|C-幸田須美|C間)

問合せ 道の駅「筆柿の里・幸田」 ☎63-5171(担当:本多)



道の駅
筆柿の里・幸田

幸田町役場 ☎62-1111(代)
FAX63-5139

ない家庭の平成23年度新入学1
年から3年生の児童

指導場所 各小学校体育館2階の
会議室など

指導日時

①月曜日から金曜日の下校から
午後6時

②土曜日（中央小学校で実施）・
長期休業日および学校行事な
どによる特別休業日の午前8
時から午後6時

日曜日、祝日・年末年始はお休み

申込み 申込用紙（希望児童クラ
ブでお受け取りください）に必
要事項を記入の上、12月3日（金）
までに児童課児童Gに提出して
ください（期限厳守）。

そのほか 希望者が定員を超えた
場合は、1年生からの優先もし
くは家庭での養育の困難性の高
い児童の順に入会決定させてい
ただきますのでご了承ください。

問合せ 児童課児童G（内線141）

クラブ名	電話	定員
坂崎児童クラブ	62-2924	20
幸田児童クラブ	62-0715	30
中央児童クラブ	62-8126	50
荻谷児童クラブ	62-4222	20
深溝児童クラブ	62-4223	20
豊坂児童クラブ	62-2923	20



平成23年度放課後 子ども教室入会について

内容 放課後の子どもたちの安全
な居場所を設け、子どもたちと
ともに読書やスポーツ・文化活
動などに取り組みます。

対象 幸田・中央・荻谷の各小学
校に在籍する平成23年度新入学
1年から6年生の児童

指導場所 幸田・中央・荻谷の各
小学校会議室など

指導日時

①月曜日から金曜日の下校から
午後6時

②長期休業日および学校行事な
どによる振替休業日の午前8
時から午後6時

土曜日、日曜日、祝日、年末年
始はお休み

申込み 申込用紙（希望放課後子
ども教室が生涯学習課でお受け
取りください）に必要事項を記
入の上、12月3日（金）までに生
涯学習課生涯学習Gに提出して
ください（期限厳守）。

そのほか 希望者が定員を超えた
場合は、1年生からの優先もし
くは家庭での養育の困難性の高
い児童の順に入会決定させてい
ただきますのでご了承ください。

問合せ 生涯学習課生涯学習G
（内線195）

教室名	電話	定員
幸田放課後子ども教室	62-2721	30
中央放課後子ども教室	調整中	30
荻谷放課後子ども教室	62-1055	30

スポーツ

町民スポーツ大会結果

第44回町民スポーツ大会の結果は
次のとおりです。（敬称略・優勝のみ）

●少林寺拳法

小学生白・黄帯の部 宮田陵司・
伊藤涼介、河合遼・山崎暁／小学
生低学年緑帯の部 中西将大・清
水都人／小学生高学年緑帯の部
太田優人・植田祈吏、山本一輝・
土井泰一、牧原華琳・西垣陽加／
小学生茶帯の部 永田麻純・村岡
雅紀、竹山千尋・廣野友紀／中学
生の部 村岡和弥・竹山真平／一
般の部 成瀬るな・石川由夏

●サッカー

5・6年の部 幸田FC6年A
3・4年の部 ブラッディマンディ
1・2年の部 幸田FC1・2年B

●柔道

個人戦 園児の部 竹市裕亮／1
年生の部 太田隆介／2年生の部
尾岸歩／3年生の部 竹市大祐／
4年生男子の部 浦沢佑介／4年
生女子の部 堂崎月華／5年生男
子の部 小川力／5年生女子の部
武藤茜／6年生男子の部 齋藤廉
也／6年生女子の部 山口真優

団体戦 1・2年の部 岡崎東レ教
室／3・4年の部 岡崎東レ教室／
5・6年の部 岡崎東レ教室

問合せ 生涯学習課スポーツG
（内線192）

幸田町の体育・スポーツの振興に貢献

9月25日（土）に日本ガイシスポーツプラザ（名古屋市南区）にて、県内の
体育指導委員が集まり、平成22年度体育指導委員愛知大会が開催されました。

この大会で、幸田町体育指導委員の平岩政昭さん（幸田区）、齋藤茂晴さん（坂
崎区）、中村祐治さん（長嶺区）、羽根渕恵子さん（大草区）、山本秋夫さん（永
野区）【写真左上から順】が体育指導委員10年表彰を受賞しました。

5人の体育指導委員は、平成12年からユニバーサルホッケー大会、町民大運
動会、新春駅伝・ファミリージョギング大会など幸田町のさまざまな体育行事の
企画・運営にご協力いただき、幸田町の体育・スポーツの発展に貢献されました。
その功績が評価され、今回の受賞となりました。

問合せ 生涯学習課スポーツG（内線192）



情報 あらかると

今月の税金と料金納付

- 国民健康保険税……………第5期分
- 上下水道使用料……………9・10月分
- 保育料……………11月分
- 町営住宅家賃……………11月分
- 児童クラブ育成料……………10月分
- 放課後子ども教室事業手数料…10月分
- 後期高齢者医療保険料…第5期分

*納入期限……………11月30日(火)

便利な口座振替の利用を!

(申請は税務課または町内金融機関で)

9月の事故・犯罪状況

事故

	人数	累計【1~9月】
死亡	0	0
重傷	2	6
軽傷	17	187
合計	19	193

犯罪

	件数	累計【1~9月】
侵入盗	5	33
車両盗	10	74
その他	17	152
合計	32	259

9月の火災・救急件数

火災

	件数	累計【1~9月】
建物	0	4
林野	0	1
その他	0	3
合計	0	8

救急

	件数	累計【1~9月】
急病	54	638
交通	10	116
その他	25	253
合計	89	1007

キッズ

わくわくあそびランドに おいでよ

とき	ところ
12月7日(火)	わしだ保育園
12月8日(水)	幸田保育園
12月14日(火)	菱池保育園
12月15日(水)	豊坂保育園

時間 午前10時~11時
内容 クリスマス会
対象 町内在住で入園前の乳幼児とその保護者
参加費 無料
申込み 当日会場で受け付けします。
問合せ 上六栗子育て支援センター
 (くりくりひろば) ☎62-8333

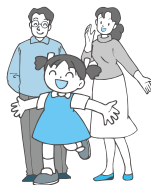

「見すごすな 幼い子どものSOS」

(平成22年度「児童虐待防止推進月間」標語)

11月は児童虐待防止推進月間です。子どもへの虐待などに関しての情報、相談については市町村も窓口となっています。虐待などの未然防止や早期発見にご協力をお願いします。

問合せ 児童課児童G (内線141)

ベビーマッサージを 始めてみませんか?

赤ちゃんと良好な愛着関係をつくる一つのきっかけとして取り組んでみませんか?

とき 11月29日(月)・12月6日(月)・13日(月)・20日(月)の4回コース
 午後1時30分~2時30分

ところ 上六栗子育て支援センター
 (くりくりひろば)

対象 町内在住の生後3カ月~6

カ月のお子さんと保護者

定員 10組

参加費 無料(ベビーオイル代1本3,000円)

持ち物 パスタオル2枚・おむつなど
その他 託児はありません。上のお子さんはどこかに預けていただくかファミリーサポートをご利用ください。

申込み 11月12日(金)から19日(金)までに上六栗子育て支援センター(くりくりひろば、☎62-8333)へお申し込みください。

ファミサポ使って 気分リフレッシュ!

ファミリーサポートを使って、子育てで忙しいママもリフレッシュしませんか?

とき 12月21日(火)
 午前10時~11時

ところ 上六栗子育て支援センター
 (くりくりひろば)

内容 『お花 DE Happy New Year!』
 玄関に飾るお正月花を作ります。

対象 入園前の乳幼児を持つ保護者

定員 20人 *先着順

参加費 1,000円(ファミサポ費用+材料費)

申込み 11月15日(月)から12月3日(金)までに上六栗子育て支援センター内ファミサポ事務局(☎62-4718)へお申し込みください。

会員以外の方は申し込み後、会員登録の必要がありますので、ご了承ください。



平成23年度児童クラブ入会 について

内容 仕事などで昼間保護者のいない小学校低学年児童に遊びや生活習慣の指導を行います。

対象 仕事などで昼間保護者のい