

# シリーズ① みんなで育む『健康こうた21計画』

広報こうた7月号では、『健康こうた21計画』中間評価における計画改定概要について、お知らせしました。今回からシリーズで、市民の皆様が取り組む重点課題について、各ライフステージごとに、全6回で紹介していきます。第1回目は、**子どもの健康編①**です。

昨年度、小学生・中学生にアンケートを実施したところ、毎食、ちゃんと主食・主菜・副菜をそろえてバランスの良い食事が出来ている幸田っ子は、小学生で約半数、中学生では約3割でした。健康の基本である食習慣を、伸び盛りの子どもの頃から、しっかり身につけましょう。もちろん、それには、大人の食習慣の手本が必要です。



平成19年度 アンケート結果		平成19年度 現状値	平成25年度 までの目標値
毎食、主食・主菜・副菜を そろえて食べる小中学生の 割合	小学5年生	48.2%	60%以上
	中学2年生	33.4%	50%以上

## 子どもたちの目標：毎食、主食・主菜・副菜をそろえて食べるよ！

### 家族の役割

- ♥子どもの成長に合わせた食事を作ります。
- ♥親子で食事づくりを楽しみます。

※『健康こうた21』計画では、目標達成のために、個人の実践のほかに、周囲の取り組み(家族や地域や行政の支援)についても、掲げています。



やってみよう!3つのお皿(主食・主菜・副菜)をそろえると、  
バランスのよい食事ができるよ!

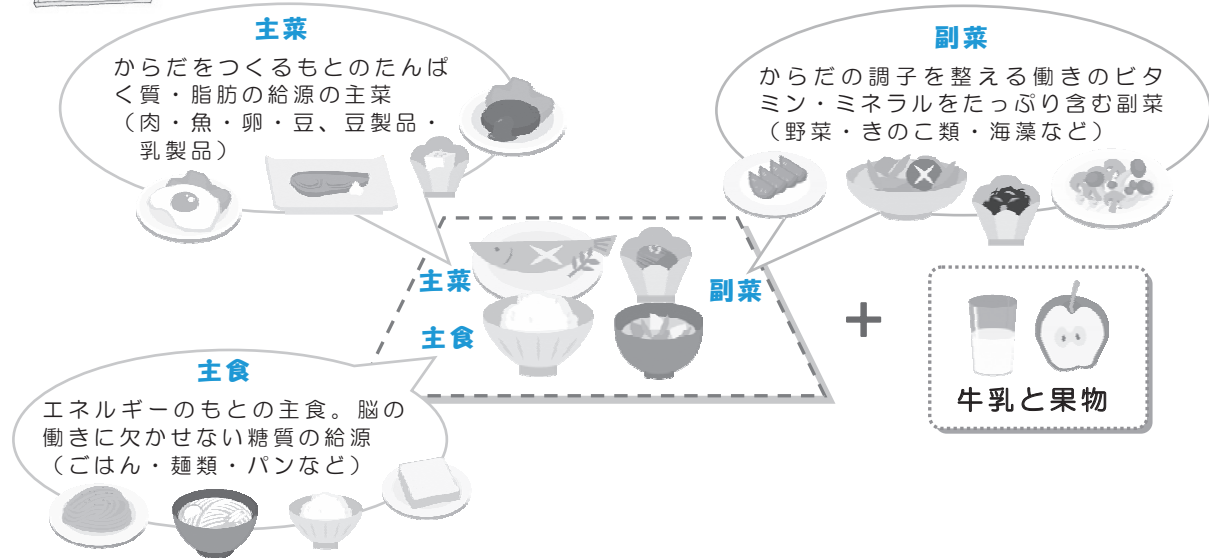

1品メニューでも、主食、主菜、副菜を一皿に取り入れることにより、バランスが良くなります。

例：かけうどん → 五目うどん      ラーメン → 野菜たっぷり卵入りラーメン  
ペペロンチーノ → 野菜とベーコンのペペロンチーノ

※詳細は、幸田町ホームページをご覧ください。

問合せ  
健康課健康G (内線184)

# 保育園の入園について

問合せ 児童課児童G（内線 142）

## 平成21年度の入園申し込みについて

**入園対象児童** 平成15年4月2日以降に出生したお子さんと、次の入園要件に該当し、同居の親族で保育にあたるかたがいない児童

**入園要件 家庭外労働**▶保護者が昼間、家庭外で労働に従事している場合

**家庭内労働**▶保護者が昼間、家庭内で日常の家事以外の労働に従事している場合

**親のいない家庭**▶死亡、行方不明、拘禁などの理由で親がいない場合

**親の出産など**▶親が出産の前後または病気が心身に障害のある場合

**病人の看護など**▶家庭内に長期にわたる病人または心身に障害のあるかたが同居し、親がその看護にあたる場合

**申込書の交付・受付** 日程表のとおり希望園にて交付を受け、提出してください。

**入園決定** 決定は、入園要件に該当し、保育に欠ける程度の順位により行います。

決定通知は、来年2月下旬までに保護者あてに送付します。

■入園申込書配布・受付日程 \*申込書様式は、全園共通です。



希望園	申込書の配布	申込書の受付
わした保育園、菱池保育園 豊坂保育園、里保育園	とき 9月11日(木)～18日(木) 午前10時～午後3時*土、日、祝日は除く ところ 各園職員室	とき 10月15日(水) 午前10時～11時30分、午後1時～3時 ところ 町民会館 あじさいホール
坂崎保育園、大草保育園 幸田保育園、深溝保育園	同上	とき 10月16日(木) 午前10時～11時30分、午後1時～3時 ところ 町民会館 あじさいホール

## 特別保育のご案内

**乳児保育** 3歳未満の乳幼児で、親が上記の入園要件を備えている場合に実施しています。実施保育園は、坂崎・大草・わした・菱池・幸田・豊坂・深溝保育園です。

**延長等保育** 午前7時30分から午後6時まで、坂崎・わした・幸田・豊坂保育園で保育します。また、大草・深溝保育園は午後7時まで、菱池保育園は午後8時までです。

**障害児保育** 障害があっても健常児と混合保育が可能な児童は、関係機関と調整のうえ実施します。(上記の入園要件を備えている場合に限ります。)

**一時保育** 菱池保育園で保護者のやむを得ない事情により保育を実施します。

## 保育園の自由見学に参加しよう

とき 9月11日(木)、12日(金) 午前9時30分～11時 ところ 町内8保育園

対象者 入園前の乳幼児とその親 参加方法 希望の保育園に直接参加してください。

# 保育園の保育料が変わりました

幸田町立保育園の保育料保護者負担金が7月から以下のとおり改正されました。主な改正点は次のとおりです。

- ・定率減税の廃止ならびに、税源移譲による影響が出ないように階層区分の税額を変更しました。
- ・階層区分を7階層から9階層へ細分化し、第1階層の対象を拡大しました。
- ・固定資産税額による附加基準額表を廃止しました。
- ・多子軽減の対象を拡大しました。(幸田町立保育園以外は申請が必要です。該当のかたはお知らせください。)

【対象施設】これまで：保育園、幼稚園、認定子ども園

新たに：特別支援学校幼稚部、知的障害児通園施設、難聴幼児通園施設、肢体不自由児施設通園部、情緒障害児短期治療施設通所部入所または児童デイサービス利用

- ・特列入所児（私的契約児）の使用料保護者負担金を、実施児と同じ徴収金額としました。なお、3歳未満児保育、多子軽減等の軽減措置はありません。

## 幸田町保育料保護者負担金徴収金基準額表

各月初日の保育実施児童の属する世帯の階層区分		徴収金基準額（月額）			
階層区分	定義	3歳未満児	3歳児	4歳以上児	
第1	生活保護法による被保護世帯（単給世帯を含む。）および中国残留邦人等の円滑な帰国の促進および永住帰国後の自立の支援に関する法律による支援給付受給世帯	0円	0円	0円	
第2	第1階層および第5階層から第9階層を除き、前年度分の市町村民税の額の区分が次の区分に該当する世帯	市町村民税非課税世帯	2,000円	1,500円	1,500円
第3		均等割の額のみ世帯	8,500円	6,500円	5,500円
第4		所得割の額のある世帯	15,000円	12,000円	10,000円
第5		22,000円未満	20,000円	14,500円	12,500円
第6	第1階層を除き、前年度の所得課税世帯であってその所得税の額の区分が次の区分に該当する世帯	22,000円以上40,000円未満	25,000円	17,500円	15,000円
第7		40,000円以上103,000円未満	33,000円	20,000円	18,500円
第8		103,000円以上413,000円未満	39,500円	23,500円	21,500円
第9		413,000円以上	42,000円	25,000円	23,000円

幸田町役場 ☎62-1111(代)  
FAX63-5139

2008 **となりのトコロ** Vol.43   
岡崎市の広域情報

第4回 夏休み子どもフェスティバル

とき 8月10日(日) 午前10時～午後6時

ところ せきれいホール(岡崎市朝日町3丁目36番地5)

内容 アニメ映画上映(ダンスチケット購入者のみ入場可)「ハッピー・フィート」/午前10時30分～、ダンスチームパフォーマンス/午後1時30分～、ワークショップ/ウレタン万華鏡や缶バッジを作ろう、珍しい世界の昆虫展・飲食広場・縁日広場・防災コーナーなど

ダンスチケット 前売り500円、当日600円、席のいらぬ2歳以下の乳幼児は無料。せきれいホールなどで販売中

そのほか 一部有料のコーナーあり。内容は一部変更する場合あり。

問合せ せきれいホール ☎25-0511



「ダンスチームパフォーマンス」

岡崎市美術博物館 文化財一守り、伝える

とき 9月28日(日)まで 午前10時～午後6時(入館は閉館30分前まで)

休館日/月曜日(9月15日祝は開館、翌16日(火)は休館)

ところ 岡崎市美術博物館(岡崎市高隆寺町字峠1番地)

内容 市内に所在する国・県・市の指定文化財約60件を展示するとともに、文化財を伝えるための修復および保存技術を展示紹介します。

観覧料 一般500円、小中学生250円 ※各種障害者手帳をお持ちのかたとその介助者は無料

問合せ 岡崎市美術博物館 ☎28-5000



市指定文化財

「梔子文堆朱香合(くちなしもんついしゅこうごう)」 随念寺蔵

岡崎市 ▶ せきれいホール

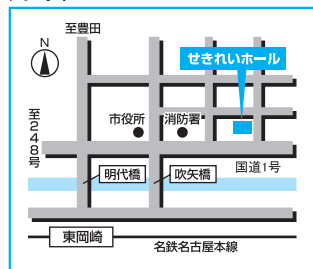

岡崎市 ▶ 岡崎市美術博物館

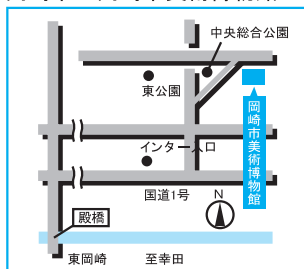

人口動態 [H20.7.1 現在]

総人口 37,112人(前月比+1人)  
内 男 18,679人 女 18,433人  
世帯数 12,921戸(前月比+24戸)

6月中の異動

出生 31人(男 15人 女 16人)  
死亡 26人(男 12人 女 14人)  
転入 158人(男 71人 女 87人)  
転出 162人(男 93人 女 69人)

戸籍異動 (6月届出分 順不同・敬称略)

おめでとうございます

出生児	保護者	区
森下 湧斗	博章	野場
山本 朱里	高德	坂崎
江崎 修平	智哉	野場
倉富 友希	浩和	桜坂
内田 純平	敏	荻
伊藤 多映	昭男	大草
山口 侑真	充夫	鷺田
須山 優空	幸生	六栗
市川 隼佑	友章	野場
北村 雛柳	佳幸	大草
野口 翔矢	康明	岩堀
手島 隼	良和	鷺田
山本 葵	洸平	岩堀
三和 奏輝	史弥	鷺田
野口 愛莉	明広	鷺田
三浦 奈夏	雅鉄	鷺田
宇佐美 珠恵	直	芦谷
三宅 桜太郎	宏人	横落
橋高 智信	義成	鷺田
久保田 茉莉	良平	鷺田
稲吉 陽斗	仁	逆川

おくやみ申し上げます

死亡者	年齢	世帯主	区
鴨下 伍市	93	鴨下 正二	鷺田
春日井キミヨ	91	春日井信好	須美
大須賀年夫	76	大須賀紀代子	野場
安藤サトエ	78	安藤 猶二	坂崎
浅井 柁三	89	浅井 和治	岩堀
稲吉 勉	56	稲吉 博	逆川
田中 直正	88	田中 孝	横落
稲吉きみ子	86	稲吉 剛	岩堀
田口 敏雄	62	田口 榮子	横落
岩瀬 實	78	岩瀬 剛章	里
山崎よし子	87	山崎 啓二	芦谷
西田 正人	77	西田サチエ	芦谷
池田 朝子	66	池田 一成	岩堀
高橋 安泰	56	高橋 幸男	大草
鈴木 和枝	72	鈴木 春應	上六栗
杉浦 はる	91	杉浦 敏明	坂崎

※プライバシー保護のため、希望者のみ掲載しています。掲載希望のかたは、届け出時に住民課にお申し出ください。

## お知らせ

### 個人事業税第1期分の納税をお忘れなく

個人事業税第1期分の納期限は9月1日(月)です。8月中旬に県から納税通知書をお送りしますので、納税をお忘れなくお願いします。

なお、Pay-easy(ペイジー)に対応しているインターネットバンキングまたはATMを利用して納付することもできますので、ぜひご利用ください(ただし、領収証書が発行されません。領収証書が必要な場合は、金融機関等の窓口で納付してください。詳しくは、下記ホームページをご覧ください。

また、納税には便利で安全な口座振替の制度もありますので、ご

希望のかたは口座を開設している金融機関の窓口で手続きをしてください。(ただし、手続の時期によっては、第2期分からの取扱いとなる場合があります。)

※現在、コンビニエンスストアでの納付は自動車税のみとなっております。来年以降、他の税にも拡大する予定です。

問合せ 県総務部税務課

☎052-954-6049

ホームページ

<http://www.pref.aichi.jp/zeimu/>

### 介護保険被保険者証交付説明会を行います

満65歳になられると介護保険の第1号被保険者となりますので、被保険者証を交付し、介護保険制度の説明を行います。

とき 8月27日(水) 午前10時～

11時

ところ 保健センター 視聴覚室

対象者 昭和18年9月2日から同年10月1日生まれのかた

持ち物 筆記用具 \*介護保険料の口座振替を希望される場合は、預金通帳と届出印をご持参ください。

問合せ 福祉課介護保険G(内線154)

## 寄付

### 寄付ありがとうございます(敬称略)

幸田町社会福祉協議会へ

▶創美健・マルス 金2,000円/  
株幸田セントラルポウル 金10万円/  
岡崎遊技業協同組合 金10万円/  
幸田町ツバキスタンプ会 金42,764円

## 毎月の相談

### ●行政相談(電話相談可)

とき 毎月第3水曜日 午前9時～正午

ところ 福祉サービスセンター

問合せ 総務防災課法規庶務G(内線325)

\*電話相談の場合は、行政相談委員安藤茂氏(☎62-4674)へ。

### ●人権相談

とき 毎月第1水曜日 午前9時～正午

ところ 福祉サービスセンター

問合せ 住民課戸籍G(内線131)

### ●消費生活相談

#### ▼幸田町(電話相談可)

とき 毎月第4金曜日 午後1時～4時

ところ 役場4階401会議室(内線451)

問合せ 企画政策課政策G(内線341)

#### ▼西三河県民生活プラザ

とき 毎週月～金曜日 午前9時～午後4時30分

ところ 西三河県民生活プラザ

問合せ 西三河県民生活プラザ

☎27-0999

### ●多重債務相談

とき 毎週月～金曜日 午前9時～午後5時15分

ところ 西三河県民生活プラザ

問合せ 西三河県民生活プラザ

☎27-0800

### ●無料法律相談(予約制)

とき 毎月第2木曜日 午後1時～3時

ところ 役場3階301会議室

問合せ 住民課戸籍G(内線131)

### ●司法書士法律困りごと相談(予約制)

とき 毎月第3水曜日 午後1時～4時

ところ 福祉サービスセンター

問合せ 社会福祉協議会 ☎62-7171

### ●建築無料相談

とき 毎月第2・4水曜日 午後1時～4時

ところ 役場4階401会議室

問合せ 都市計画課建築G(内線232)

### ●心配ごとお気軽相談(電話相談可)

とき 毎週水曜日 午前9時～正午

ところ 福祉サービスセンター

問合せ 福祉課福祉G(内線151)

### ●教育相談

とき 毎週火～金曜日 午前10時～午後6時

ところ 中央公民館教育相談室

問合せ TEL・FAX63-1188

Eメール soudan@sk2.aitai.ne.jp

### ●母子家庭相談(電話相談可)

とき 毎週木曜日 午前10時～午後4時45分

ところ 福祉サービスセンター

問合せ 福祉課福祉G(内線151)

### ●子育て相談(訪問相談可)

とき 月～金曜日 午前8時30分～午後5時  
土曜日 午前8時30分～正午(菱池のみ)

ところ 子育て支援センター

問合せ 菱池子育て支援センター

☎62-8333

上六栗子育て支援センター ☎62-4718

### ●こどもの相談

とき 毎月第2水曜日 午前10時～午後4時

ところ 福祉サービスセンター

問合せ 福祉課福祉G(内線151)

### ●女性相談

とき 毎月第4水曜日 午前10時～午後4時

ところ 福祉サービスセンター

問合せ 福祉課福祉G(内線151)

### ●身障者・知的障害者更生相談

とき 身障者 毎月第1・3木曜日

知的障害者 毎月第2・4木曜日

ともに午前10時～正午

ところ つどいの家相談室

問合せ つどいの家 ☎63-2941

### ●身体・知的・精神障害者相談

とき 毎週火曜日 午前9時～午後4時

ところ つどいの家相談室

相談員 社会福祉法人 愛恵協会職員

そのほか ご家庭への訪問相談もいたします。(要予約)

問合せ つどいの家 ☎63-2941

愛恵協会 生活支援センター山中

☎48-1955

### ●精神保健福祉(心の病、心の健康)相談(予約制)

とき 毎月第3木曜日 午後2時～4時

ところ 西尾保健所

問合せ 西尾保健所健康支援課

☎0563-56-5241

いのかたで④の保険証をお持ちのかたは、更新の手続きが必要です。詳しくは、個別に通知します。

**現在お持ちの保険証は…**

9月になり有効期限切れとなった保険証は、新しい保険証に同封の返信用封筒で返送していただくか、役場1階2番窓口へ返却してください。

**保険税を滞納しているかたは…**

国民健康保険税を滞納しているかたは、納税相談に併せて更新の手続きを行います。詳しくは、個別に通知します。

**問合せ** 住民課国保年金G  
(内線135)

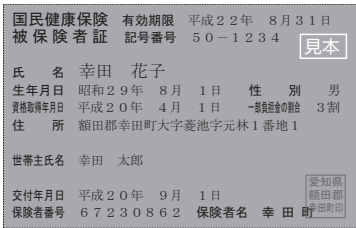

**テレビについての大切なお知らせです**

2011年(平成23年)7月24日までに今までのテレビ放送(地上アナログ放送)は終了します。それ以降は、アナログテレビをお使

いのかたは、そのままではテレビ放送(デジタル放送)を見ることができません。

地上デジタル放送を視聴するには、①地上デジタル放送対応のテレビに買い換える②地上デジタルチューナーを買い足す③地上デジタル放送対応済みのケーブルテレビで視聴する、各方法があります。①、②については、UHFアンテナが必要です。

なお、BSアナログ放送も地上アナログ放送と同じ2011年7月24日までに終了します。

詳しくは、下記へお問い合わせ願います。

**問合せ**

・総務省地デジコールセンター(地上デジタル放送について)

☎0570-07-0101(ナビダイヤル) | P電話など、ナビダイヤルがつかない場合 ☎03-4334-1111 平日午前9時から午後9時まで 土日祝午前9時から午後6時まで

・BSデジタル放送お問い合わせセンター(BSデジタル放送について) ☎0570-01-2011(ナビダイヤル) | P電話など、ナビダイヤルがつかない場合 ☎045-3451-4080 平日午前

9時から午後9時まで 土日祝  
午前9時から午後6時まで  
・(社)デジタル放送推進協会  
ホームページ <http://www.dpa.or.jp/>

**農地パトロールを行います**

8月から11月にかけて幸田町農業委員が、町内の農地を巡回調査します。

調査は①遊休農地の実態把握と解消②農地の無断転用防止を目的としています。

**問合せ** 農業委員会事務局  
(内線267)

**家族の命を守るため  
住宅用火災警報器を設置しましょう**

平成20年5月31日までに寝室等に設置の義務化がなされていますので、住宅等に取り付けてください。



**問合せ** 予防防災課予防G  
☎63-0119

**お話し相手(傾聴) ボランティア養成講座**

相手の心に耳を傾ける大切さを学び、相手に寄り添って聴くために必要な心がまえを、体験を通して身につけ、ボランティア活動を充実させましょう。

とき	時間	テーマ	ところ
8月19日(火)	午前10時~正午	お話し相手(傾聴)ボランティアとは?	町民会館 大会議室
	午後1時~午後3時	動機は何か?、ロールプレイ	
8月25日(月)~9月5日(金) (土日を除く)の中から 2日間に参加	午前10時~午後2時	施設体験	テイルーム幸田
9月9日(火)	午前10時~午後3時	事後学習	町民会館 大会議室

※9月9日(火)は修了式を行いますので、終了時間が午後3時30分ごろとなります。

**講師** 同朋大学 社会福祉学部 目黒達哉 准教授(臨床心理士)

**対象者** 町内在住または在勤のかた

**参加費** 500円(資料・保険代)

**定員** 20人 \*先着順

**持ち物** 弁当、筆記用具

**申込み** 8月15日(金)までに幸田町社協ボランティアセンター窓口または、電話・FAXにてお申し込みください。

☎62-7171 FAX62-7254

## お知らせ

### 夏の安全なまちづくり 夏民運動を実施します

夏本番、海や山へと本格的なレジャーシーズンを迎えました。

夏は犯罪の被害にあいやすい時期でもあります。犯罪にあわないためには、子どもから大人まで一人ひとりが防犯意識を高めることが最も重要です。

安全で安心して暮らせる愛知を目指して力を合わせましょう。

#### 運動の重点

○子どもが被害者となる事件・事故の防止

安心して楽しい夏休みを過ごすため、子どもたち自身が安全を意識することはもちろん、地域ぐるみで子どもを守りま

しょう。防犯パトロールの実施や子ども安全マップの作成なども効果的です。

○侵入等の防止

家を留守にする機会も多い時期です。近所への声かけや施錠をしっかりする、二重ロックにするなど、空き巣や忍び込みの被害にあわないように工夫することが大切です。

○性犯罪等、女性が被害者となりやすい犯罪の防止

人通りが少ない道避ける、バッグを車道と反対側に持つなどのほか、エレベーターや玄関のカギを開けるときも注意をはらいましょう。

問合せ

愛知県県民生活部地域安全課

☎052-954-6176

ホームページ

<http://www.pref.aichi.jp/chiki-anzen/anzen/top1.html>

### 9月1日から国民健康保険 被保険者証がカードになります

今年は、2年に1度の国民健康保険被保険者証（保険証）更新の年です。現在お持ちの保険証が使用できるのは8月31日までです。

新しい保険証は…

9月1日から使用できる新しい保険証は、被保険者お1人に1枚のカードとなります。8月下旬までにご家族の保険証をまとめて世帯主あてに郵送します。配達記録郵便ですので、本人かご家族の受取りが必要です。不在などで受け取れなかった場合は、「お預かりのお知らせ」ハガキが郵便受けに入れてありますので、受取り方法など必要事項を記入のうえ郵便局へ返送してください。

なお、修学のため町外にお住ま

## 愛知こどもの国で遊ぼう

問合せ 愛知こどもの国

☎0563-62-4151

行事名	実施月日	実施場所	実施内容	備考
ジャンプス ネーク	8月1日(金)～24日(日) *月曜日を除く 午前10時～午後4時	わくわく工房	牛乳パックを利用して、とびはねるかわいいへびを作ります。	受付は午後3時30分まで 作品は持ち帰り可能
自然を楽し む会	8月17日(日) 午後1時30分～3時 30分	集合場所は中 央管理棟内 こども自然博 物館	渥美守久先生と「自然を楽しく学 ぼう」をテーマに、季節ごとにい ろいろな発見や体験する園内散策 を行います。今回のテーマ：「木 につるんでいく、つる性植物との 会話」	年間を通して、毎月第 3日曜日に実施。 当日参加も可
赤十字こ ども安全教 室	8月17日(日) 午前10時～午後3時	プール	「守ろう！こどもを水の事故から 学ぼう！救助の方法・手当の仕方」 をテーマに救助の仕方や心肺蘇生 法を体験する。	当日受付 *プール利用料金が必要
トワイライ ト企画ゆう なぎ列車	8月9日(土)～16日(土) 午後5時15分～6時 30分	ゆうひが丘 こども汽車	三河湾に沈む壮大な夕日をこども 汽車から眺めて、夕暮れのひと時 を楽しんでいただく。 運行時間：午後5時25分、50分、 午後6時15分	こども汽車乗車券が必要
パズルワード	9月7日(日)、14日(日)、 21日(日) 午前11時～午後3時	あさひが丘 遊水池	エリア内に隠されたヒントを探し 出して、パズルを解くゲームです。	当日受付 *雨天中止

\*都合により変更する場合がありますので、必ずご確認ください。

ところ 堀内公園内展示棟（安城市堀内町）

内容 子どもたちが描いた「水・土・里」を題材とした絵画およびパネルの展示

問合せ 明治用水土地改良区  
総務課地域活動室 ☎0566-76-4922

## 募集

### 親子良い歯コンクールに 応募しませんか

応募資格 虫歯のない平成14年4月2日～平成15年4月1日生まれのお子さんとお父さんまたはお母さん（大人は虫歯が治療してあれば可）

応募先 8月8日(金)から8月29日(金)までに健康課健康G（内線183）に電話でお申し込みください。

審査 9月6日(土) 午後1時30分～2時  
幸田町保健センター 運動指導室  
\*当日は、歯をみがいてきてください。

表彰 幸田町健康福祉まつり  
11月9日(日)  
町民会館つばきホール

問合せ 健康課健康G（内線183）

### 頼られる誇りを胸に ～明日の愛知をこの手で守る～ 愛知県警察官・警察職員募集



◀シンボルマスコット  
「コノハけいぶ」

#### 試験の種類

警察官(A) 第2回(大学卒業程度)  
警察官(B) (高等学校卒業程度)  
第2回 警察職員

#### 受付期間

8月11日(月)～8月29日(金)

#### 第1次試験日

9月21日(日)  
警察職員は、9月28日(日)

#### 第2次試験日

10月10日(金)～10月20日(月)  
警察職員は、10月20日(月)～10月21日(火)

#### 最終合格発表日

12月5日(金)  
警察職員は、11月28日(金)

#### 問合せ 岡崎警察署

☎58-0110  
愛知県警察本部警務課採用係  
☎052-951-1611内線2673～2675  
【愛知県警察ホームページ  
<http://www.pref.aichi.jp/police/>でも確認できます。】

## 相談

### 「ねんきん特別便」の相談

とき 8月6日(水)、20日(水)、  
9月3日(水)  
午前10時～午後4時

ところ 役場 3階 301会議室  
8月20日のみ1階101会議室

持ち物 「ねんきん特別便」、年金証書、年金手帳など

問合せ 愛知社会保険事務局年金課  
☎052-388-3901  
住民課国保年金G（内線136）

## お知らせ

### 水と山にありがとう 矢作川水源基金に関心と 参加を！

（財）矢作川水源基金は、愛知県と矢作川流域内の13市町で、きれいで豊かな水と緑あふれる安全な大地造りを願い設立されました。（昭和53年2月設立）

この矢作川流域には、長野県や岐阜県を含め150万余の人々が生活し、飲料水始め、水は私たちの生活では1日も欠かすことはできません。

一方、水源地域の過疎化や林業の低迷などにより課題は多く、そのためにこの基金は、「緑豊かな山林で、きれいで安定した水と災害に強い山」にするため、運命共同体の認識のもと、植林や保育など山の管理と上下流域の交流に努めています。

皆さんも、参加（上下流交流、賛助会員、基金への寄附）と、関心（水と山への感謝）をお持ちいただいて、ご協力をお願いします。

問合せ （財）矢作川水源基金事務局 ☎23-2645

### 『親子ふれあい講演会』に行こう！

「NHKニュース7」でおなじみの気象予報士、<sup>なからい さえ</sup>半井小絵さんの講演会です。講演後、来場した子どもたちの中から、代表者数名にお天気キャスター体験をしていただきます。

演題 「親子で学ぼうお天気教室」

気象情報の舞台裏 ～幸田町のお天気～

ワークショップ 「お天気キャスターに挑戦」

とき 9月14日(日) 午前12時30分開場  
午後1時開演

ところ 幸田町民会館 さくらホール

入場料 無料（要整理券）

整理券配布開始 8月10日(日) 午前9時～

整理券配布場所 幸田町民会館チケットセンター

そのほか お一人様2枚までの配布となります。

また整理券はなくなり次第終了させていただきます。

問合せ 幸田町文化振興協会 ☎63-1111



## 制度

### 児童扶養手当などの現況届をお忘れなく

8月1日現在、児童扶養手当・愛知県遺児手当・特別児童扶養手当を受給しているかたは、現況届が必要です。通知を送付しますので、届出を忘れないようにしてください。

手当の種類	届出期間
児童扶養手当	8月1日(金)～31日(日)
愛知県遺児手当	8月1日(金)～31日(日)
特別児童扶養手当	8月11日(月)～9月10日(水)

※土曜・日曜・祝日は閉庁日です。

※児童扶養手当と児童手当は別の手当です。

※児童手当の現況届は6月に終了しました。

問合せ 児童課 児童G (内線143)

### 後期高齢者医療制度の保険料の支払い方法の変更について

後期高齢者医療制度の保険料について、本年4月から年金からお支払いいただいているかた、または10月から年金からお支払いいただく予定となっているかたのうち、次のいずれかの要件を満たすかたは、申し出をいただくことにより、保険料を口座振替でお支払いいただくことが可能となります。

①後期高齢者医療制度加入前に国民健康保険の保険料を滞納することなく納めていただいたかた(本人)が口座振替により納付する場合

②被保険者本人の年金収入が180万円未満のかたで、世帯主または配偶者がいるかたで、世帯主または配偶者の口座振替により納付する場合

※申し出いただく時期により、10月分または12月分以降の年金が

らのお支払いを中止させていただくことになります。

問合せ 住民課医療G (内線138)

### 熱損失防止(省エネ)改修工事に伴う固定資産税の減額制度

省エネ改修工事を行った住宅に係る固定資産税について、税額の3分の1を減額する制度が設けられました。

#### 対象家屋の要件

- ①平成20年1月1日以前に建てられた住宅
- ②平成20年4月1日から平成22年3月31日までの間に、自己負担額が30万円以上の一定の省エネ改修工事が行われた住宅
- ③次のいずれかの改修工事であること。

- 1) 窓の断熱改修工事(※この工事は必須項目となります。)
- 2) 床の断熱改修工事
- 3) 天井の断熱改修工事
- 4) 壁の断熱改修工事

※ただし改修部位がいずれも現行の省エネ基準に適合すること。

#### 減額の内容

改修工事完了の翌年度のみ、対象家屋の固定資産税額(120㎡を限度)の3分の1を減額

#### 手続きについて

「熱損失防止改修工事を行った住宅に係る固定資産税減額申告書」を改修後3ヶ月以内に提出してください。また、申告の際には登録された建築士事務所に属する建築士、指定確認検査機関などが作成する「熱損失防止改修工事証明書」が必要となります。

問合せ 税務課資産税G (内線163・164)

## イベント

### 「ふるさとの田んぼと水」子ども絵画展 ～農業用水展～

「ふるさとの田んぼと水」をテーマにした、子どもたちの絵画30点(全国土地改良事業団体連合会公募の入選作品)を展示するほか、夏休み自由研究の参考となる矢作川用水や明治用水のパネルと資料も用意しています。

詳しくは明治用水のホームページをご覧ください。

ホームページ

<http://midorinet-meiji.jp/>

とき 7月29日(火)～8月24日(日)  
午前9時～午後4時30分(月曜日休館)

### 夏休みファミリー映画会へみんなで行こう!

とき 8月23日(土)

第1部 午前10時30分～午後0時30分

第2部 午後2時～4時

\*開場は上映の30分前です。

ところ 町民会館 さくらホール

上映映画 「ドラえもん のび太と緑の巨人伝」

入場料 無料

そのほか

入場者が1,004人を超えた場合は、入場を制限させていただきます。小さいお子さんは、保護者同伴でお越しください。

問合せ 生涯学習課生涯学習G (内線431)



©藤子プロ・小学館・テレビ朝日  
シンエイ・ADK 2008



です。

**とき** 8月24日(日) 午後1時30分～3時30分

**ところ** まどかの郷ふれあいホール

**内容** 高齢者の特徴とその対応について

**講師** 理学療法士 近藤将人氏

**対象** 高齢者およびその家族のかた、介護・福祉に関心のあるかた

**定員** 30人 \*先着順

**受講料** 無料

**申込み** 8月4日(月)から20日(水)までにまどかの郷(☎63-1626)へお申し込みください。

### 「森の教室(入門編)」に参加しよう

あいち海上の森センターでは、全4回のコースで、森について学び、森の手入れ等を体験する「森の教室」を実施します。

**とき** 第1回「森の観察と調査」  
9月21日(日) 午前9時30分～午後3時30分

第2回「森の学習と手入れ①」  
10月12日(日) 午前9時30分～午後3時30分

第3回「森の学習と手入れ②」  
11月16日(日) 午前9時30分～午後3時30分

第4回「森の恵みと工作」  
12月7日(日) 午前9時30分～午後3時30分

**ところ** 海上の森(瀬戸市海上町)

**定員** 50人程度

**参加資格** ①小学校4年生以上(小中学生は保護者同伴)で、4回全てに参加できるかた

②木の伐採(手鋸)、運搬等の作業が実施できるかた

**参加費** 120円(保険料相当額、4日分)

**申込方法** はがき、FAXまたはEメールに「森の教室(入門編)申込」と記載の上、住所、氏名、年齢、電話番号を記入(グループで申込の場合は、全員分記入)して、下記まで申し込んでください。

\*申込者多数の場合は抽選により決定し、応募者全員に結果を

通知します。

**申込締切** 9月7日(日) 当日消印有効

**申込み・問合せ**

あいち海上の森センター  
〒489-0857

瀬戸市吉野町304-1

☎0561-86-0606

FAX0561-85-1841

E-MAIL kaisho@pref.aichi.lg.jp



### 矢作川浄化センター「親子下水道教室」に参加しよう

夏休みに下水道施設を見学してみませんか。

**とき** 8月21日(木)、22日(金)の2日間 午前10時～正午

**ところ** 矢作川浄化センター(西尾市港町一番地) 現地集合

**内容** ビデオ鑑賞、微生物の観察、施設見学、簡易水質分析体験等

**対象** 小学生(保護者同伴)

**定員** 各30人 \*先着順

**参加費** 無料

**申込み** 8月18日(月)までに矢作川浄化センター(☎0563-59-0711)へお申し込みください。

## 親子ふれあいひろば(秋の部)

子育てネットワークと一緒に簡単な親子遊びを楽しみながら、子育てに取り組み仲間との情報交換や交流をしましょう。

回	日程		内容
	パンダグループ	コアラグループ	
1	9月11日(木)	9月12日(金)	はじめましての会
2	9月25日(木)	9月26日(金)	おとであそぼう
3	10月9日(木)	10月10日(金)	ボールであそぼう
4	10月23日(木)	10月24日(金)	おさんぽ
5	11月13日(木)	11月14日(金)	おわりの会

**内容** 外遊びを中心とした親子あそび \*内容を変更する場合もあります。

**時間** 午前10時30分～11時30分 \*受付は午前10時～

**ところ** さくら会館研修室1および幸田文化公園

**対象者** 未就園児とその親(町内在住・在勤者)

**定員** 各20組の親子 \*応募者多数時は抽選

**受講料** 200円 \*傷害保険料として

**持ち物** お茶、着替え、帽子、クレヨン、サインペン、のり、はさみ、セロテープ

**申込み** 8月22日(金)までに生涯学習課生涯学習G(内線431)へお申し込みください。



## 講座・教室

### 『パソコン教室』 インターネット入門

**とき** 9月13日、20日、27日  
毎週土曜日 全3回  
午前9時～正午

**ところ** 中央公民館 講座室

**内容** インターネット、メール送  
信の仕方等をやさしく説明

**対象** 町内在住・在勤者 \*パソ  
コン初心者

**定員** 20人 \*応募者多数時は抽選

**受講料** 無料 \*テキスト代実費  
負担1,785円

**講師** N T T マーケティングアク  
ト名古屋

**申込み** 8月22日(金)までに生涯  
学習課生涯学習G(内線432)へ  
お申し込みください。



### やってみよう！ クラシックバレエ

**とき** 9月17日、24日、10月1日、  
8日、15日、22日の毎週水曜日  
全6回 午前10時30分～11時  
30分

**ところ** 町民プール 2階会議室

**内容** クラシックバレエの基本

**講師** 山口真理子氏(生涯学習支援  
指導者)

**対象者** 町内在住・在勤の成人女性

**定員** 15人 \*応募者多数時は抽選

**受講料** 110円 \*傷害保険料として

**申込み** 8月27日(水)までに生涯  
学習課生涯学習G(内線431)へ  
お申し込みください。



### 親子で一緒に体操をして みませんか

**とき** 9月2日から11月11日まで  
の毎週火曜日 全10回(ただし、  
9月23日は祝日のため除く)  
午前10時～11時30分

**ところ** 岩堀公民館

**内容** 親子のふれあい体操やママ  
の体操を行います。

**対象者** 2～4歳児とその保護者  
\*町内在住・在勤者

**定員** 20組の親子  
\*応募者多数時は抽選

**受講料** 360円 \*傷害保険料として

**講師** 湯藤常子氏(日本3B体操協会)

**申込み** 8月1日(金)から22日(金)  
までに生涯学習課生涯学習G(内  
線431)へお申し込みください。

### 普通救命講習を開催します

**とき** 8月24日(日) 午前9時～  
正午

**ところ** 幸田町消防署

**受講料** 無料

**定員** 20人 \*先着順

**内容** 胸骨圧迫、人工呼吸、A E  
Dの使い方

**持ち物** 筆記用具、動きやすい服装

**申込み** 幸田町消防署(☎63-  
0512)へお申し込みください。

### 上級救命講習を開催します

**とき** 9月7日(日) 午前9時～  
午後6時

**ところ** 幸田町消防署

**受講料** 無料

**定員** 20人 \*先着順

**内容** 胸骨圧迫、人工呼吸、A E  
Dの使い方など普通救命講習よ  
りも多くの応急手当を学びます。

**持ち物** 筆記用具、動きやすい服装

**その他** 食事は各自でお願いします。

**申込み** 幸田町消防署(☎63-  
0512)へお申し込みください。

### 応急手当普及員講習会を 開催します

**とき** 8月25日(月)～27日(水)  
3日間

午前8時30分～午後5時30分

**ところ** 幸田町消防署

**受講料** 3,360円(テキスト代)

**受講資格** 過去に普通救命講習以  
上を受講したことがあるかた

**定員** 30人 \*先着順

**そのほか** 食事は各自でお願いし  
ます。修了者は、消防署、会社、  
グループなどで開催される普通  
救命講習などの指導にボラン  
ティアで参加していただき、住  
民に救命の輪を広げてもらうも  
のです。

**申込み** 幸田町消防署(☎63-  
0512)へお申し込みください。



### 環境学習会 「ごみのゆくえを知ろう」 に参加しませんか

皆さんは、家庭から出されたご  
みがどのように処理されているの  
かご存知ですか?夏休みの自由研  
究にぜひ!

**とき** 8月19日(火) 午前9時～午  
後4時

**集合場所** 中央公民館駐車場

**見学先** 幸田町一般廃棄物最終処分  
場、中部保全エコプラザ、岡  
崎市中央クリーンセンター

**対象者** 小学生(保護者同伴)

**定員** 30人 \*先着順

**参加費** 無料

**持ち物** 筆記用具・飲み物・弁当

**申込み** 8月8日(金)から18日(月)  
までに環境課環境保全G(内線  
272)へお申し込みください。

### 第2回介護教室を行います

在宅介護支援センターまどかの  
郷では、皆さんに福祉や介護につ  
いてより詳しく知っていただくた  
めに介護教室を開催します。

今回のテーマは、「できることから  
始めてみよう!リハビリ介護!」

女子は午前11時30分からです。

\*雨天の場合は、10月19日(日)に順延

ところ 豊坂テニスコート、文化広場テニスコート

申込み 9月19日(金)までにお申し込みください。

#### ●軟式野球

とき 10月5日(日)、12日(日)

午前9時～

\*予備日10月19日(日)

ところ 坂崎運動場、とぼね運動場

申込み 9月19日(金)までにメンバー表を提出してください。

そのほか 参加資格は原則町内在住または在勤者とします。各種目の詳しい参加資格については、下記へお問合せください。

問合せ・申込み 生涯学習課スポーツG(内線434)

### スポーツカーニバル2008で いろいろなスポーツに挑戦!

とき 9月13日(土) 午前8時30分～(受付) \*雨天中止

ところ 中央小学校体育館・運動場

種目 ドッジビー、ティーボールなど

参加資格 町内在住または在勤者

申込み 9月10日(水)までに生涯学習課スポーツG(内線434)へお申し込みください。



### バドミントン教室に 参加しよう

とき 9月20日から11月22日までの毎週土曜日 全10回

午前9時30分～11時30分

ところ 勤労者体育センター

対象者 町内在住または在勤者で中学生以上のかた(初心者対象)

定員 30人 \*先着順

受講料 2,000円

申込み 8月18日(月)から9月5日(金)までに、生涯学習課スポーツG(内線434)へお申し込みください。

### ペタンク大会に参加しよう

とき 10月4日(土) 午前8時30分～ \*雨天の場合は10月11日(土)に順延

ところ 幸田中央公園

対象者 町内在住または在勤者で小学生4年以上のかた

チーム編成 1チーム3人

申込み 8月25日(月)から9月17日(水)までに、メンバー表を添えて生涯学習課スポーツG(内線434)へお申し込みください。



## 講座・教室

### 自分らしく生きるための コーチング講座

とき 9月7日、21日

10月5日、19日

11月2日、16日(すべて日曜日)

午前10時～正午

ところ さくら会館 第1研修室

内容 自分らしく生きるための姿勢、気持ちの持ち方、他人との

コミュニケーションについて学習します。

対象 町内在住・在勤者

定員 20人 \*応募者多数時は抽選(託児有) 必要な場合は事前にお申し出ください。

受講料 無料

講師 松永訓世氏(幸田町生涯学習支援指導者)

申込み 8月22日(金)までに生涯学習課生涯学習G(内線432)へお申し込みください。

### 実用細筆を始めてみよう

とき 9月10日から11月19日までの毎週水曜日 全10回

午前9時30分～11時30分

ところ 中央公民館 研修室

内容 日常生活に必要な基本的実用書道(熨斗袋や宛名書き)が初心者のかたも無理なく気軽に細筆を使って自分で書けるようになることを目的といたします。みなさんも一緒に細筆の達人になってみませんか!

対象 町内在住・在勤者

定員 20人 \*応募者多数時は抽選  
受講料 無料

教材費 300円(テキスト・細筆)

講師 貝吹成子氏(岡崎美術協会会員)

申込み 8月22日(金)までに生涯学習課生涯学習G(内線432)へお申し込みください。



### スポーツ大会で優秀な成績を収めたかたを表彰します

平成19年9月から20年8月までに、各種スポーツ大会で次の成績を収められたかたを町民大運動会開会式で町体育協会から表彰します。該当されるかたはお申し出ください。

特別栄光賞 世界選手権などの国際大会に出場した選手または監督/全国大会で3位以内に入賞した選手または監督

栄光賞 県大会または東海大会で優勝した選手/予選大会を経て全国大会に出場した選手

対象者 上記の条件に該当する町内在住または在勤者

届出 9月5日(金)までに生涯学習課スポーツG(内線434)へご連絡ください。

# 情報 あらかると

## 今月の税金と料金納付

- 町県民税……………第2期分
- 国民健康保険税……………第2期分
- 保育料……………8月分
- 町営住宅家賃……………8月分
- 児童クラブ育成料……………7月分
- 介護保険料……………第3期分
- 放課後子ども教室事業手数料…7月分
- 後期高齢者医療保険料…第2期分
- \*納入期限……………9月1日(月)

## 便利な口座振替の利用を!

(申請は税務課または町内金融機関で)

## 6月の事故・犯罪状況

### 事故

	人数	累計【1月~6月】
死亡	0	0
重傷	0	5

### 犯罪

	件数	累計【1月~6月】
侵入盗	4	40
車両盗	15	55
その他	28	124
合計	47	219

## 6月の火災・救急件数

### 火災

	件数	累計【1月~6月】
建物	0	3
林野	0	1
その他	0	2
合計	0	6

### 救急

	件数	累計【1月~6月】
急病	57	377
交通	13	89
その他	29	142
合計	99	608

## キッズ

### わくわくあそびランドにおいでよ

とき	ところ
9月2日(火)	わしだ保育園
9月3日(水)	幸田保育園
9月9日(火)	菱池保育園
9月10日(水)	豊坂保育園

**時間** 午前10時～11時  
**内容** スタンプで遊ぼう  
**対象者** 町内在住で入園前の乳幼児とその親  
**参加費** 無料  
**その他** 汚れてもよい服装で来てください。  
**申込み** 当日会場で受け付けします。  
**問合せ** 菱池子育て支援センター ☎62-8333

### よちよちサロンであそぼう

子育て支援センターでは、赤ちゃんと保護者を対象に子育ての情報交換をしたり、ふれあい遊びをして過ごす「よちよちサロン」を開催しています。生まれ月で12グループに分れ、6回実施します。

**とき**  
**びよ7グループ(20年4月生まれ)**  
 10月22日、11月19日、12月10日、平成21年1月21日、2月4日、3月4日  
**びよ8グループ(20年5月生まれ)**  
 10月24日、11月21日、12月12日、平成21年1月23日、2月6日、3月6日  
 ともに午後1時30分～2時30分  
**ところ**  
 1・2・4・5・6回目はくりくりひろば(上六栗子育て支援センター)、3回目は菱池子育て支援センター  
**対象者** 第1子で20年4月、5月生まれの子とその親/6回すべて参加できるかた  
**持ち物** バスタオル  
**定員** 各グループ10組 \*先着順

**申込み** くりくりひろば(上六栗子育て支援センター)  
 ☎62-4718

## スポーツ

### 第42回町民スポーツ大会に参加しよう!

- バレーボール  
**とき** 9月7日(日) 午前9時～  
**ところ** 幸田中学校体育館、深溝小学校体育館  
**申込み** 8月22日(金)までにメンバー表を提出してください。
- 少林寺拳法  
**とき** 9月21日(日) 午前10時～  
**ところ** 幸田中学校武道場  
**申込み** 9月5日(金)までにお申し込みください。



- 少年サッカー  
**とき** 9月28日(日) 午前9時～  
 \*雨天の場合は、10月5日(日)に順延  
**ところ** 幸田中央公園  
**部門** 小学生1・2年の部、小学生3・4年の部、小学生5・6年の部、中学生の部  
 \*1チーム6人制のミニサッカーで、登録は10人まで  
**申込み** 9月12日(金)までにメンバー表を提出してください。
- 柔道  
**とき** 9月28日(日) 午前9時30分～  
**ところ** 幸田中学校武道場  
**申込み** 9月12日(金)までにお申し込みください。
- 硬式テニス  
**とき** シングルス10月5日(日) / ダブルス10月12日(日)  
 \*両日も男子は午前9時から、