

災害に便乗した悪質商法にご注意!

8月28日から30日にかけての豪雨により、県内の各地で大きな被害が発生しました。過去に寄せられた相談事例を見ますと、被災した家屋の修繕などでトラブルが発生しています。

今回の水害に際しても様々な消費者トラブルの発生が懸念されますが、特に災害に便乗して法外な料金を請求するような悪質な商法に十分注意してください。

消費者の皆さんへのアドバイス

☆被災した家屋の修繕を業者に依頼する場合は、

- 親戚、友人、知人などに相談し、信用のおける業者を選びましょう。
- できるだけ複数の業者から見積りを取り、妥当な価格かどうか確認しましょう。
- 訪問販売で勧誘を受けた場合も、その場ですぐ契約せずに、慎重に検討しましょう。
- 家屋の消毒や害虫駆除のサービス、床下換気扇の取付け、電気・ガス・水道設備の点検などについても同様です。

☆損害保険を活用して家や自動車の修繕をする場合は、

- どのぐらいの保険金が、いつおりるか、自分で損害保険会社に確認して、資金計画を立てましょう。

☆寝具や家財道具などの訪問販売を受けた場合も、

- 今本当に必要なものが、価格は妥当かどうか慎重に検討しましょう。
- 強引、執拗な勧誘を受けても、不要ならばっきり断りましょう。

☆もしトラブルに巻き込まれてしまったら

- 訪問販売での契約は、8日以内なら多くの場合、クーリング・オフすることができます。
- 困ったら、早めに県民生活プラザや最寄りの市町村の消費生活センター等へ相談しましょう。

★困った時は一人で悩まず、専門の相談員にお気軽に相談してください。

●幸田町消費生活相談

毎月第4金曜日 午後1時～4時
問合せ：企画政策課政策G（内線341）

●西三河県民生活プラザ消費生活相談

毎週月～金曜日 午前9時～午後4時30分
電話相談可 ☎27-0999



ふるさと寄附金（納税）制度



地方（ふるさと）に対して貢献または応援したいと思ったことはござらんか？

今年からそんな思いを生かす制度「ふるさと寄附金（納税）制度」なるものが始まったのじゃ！

全国どこの地方公共団体に寄附をしても良いの
でござるが、おろん幸田町でも良いのだぞ！

ふるさと寄附金（納税）制度の概要

個人住民税の納税義務があるかたが、平成20年1月1日以降に地方公共団体（都道府県・市区町村）に寄附をした場合、確定申告をすると、住民税の税額控除と所得税の所得控除を合わせて、寄附額の5千円を超える部分について住民税所得割の概ね1割を限度として、全額が軽減される優遇措置が設けられました。寄附先の地方公共団体は出身地に限らず、全国どこの地方公共団体に寄附をした場合でも軽減の対象となります。（幸田町にお住まいのかたが幸田町に寄附をしていただいても、税金の優遇措置に変わりはありません。）

寄附と税務申告の流れ（イメージ）

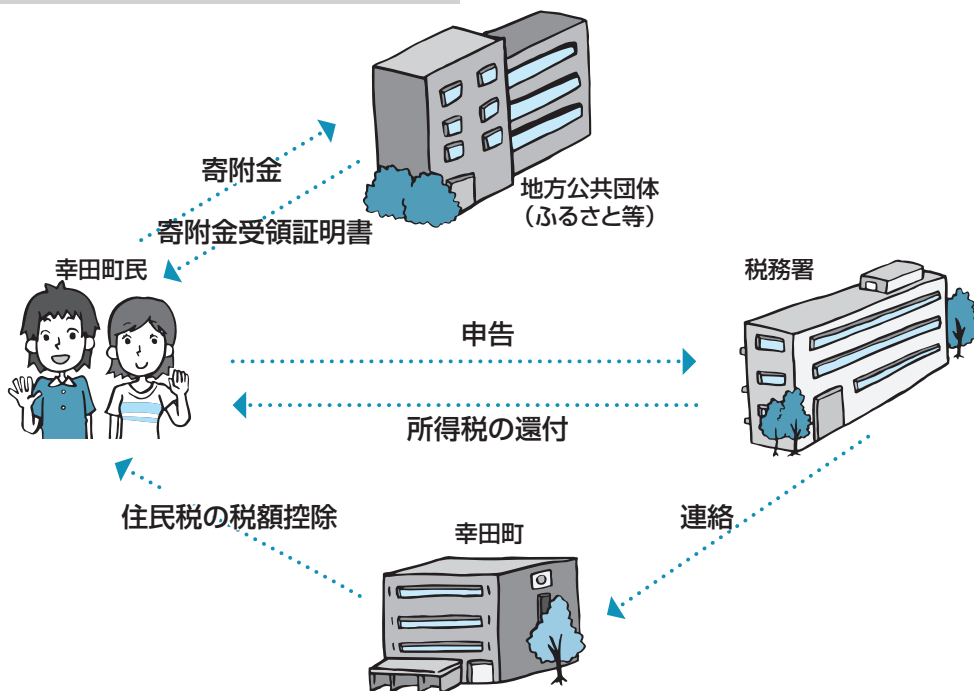

※ 詳しくは、幸田町ホームページでご覧になれます。

問合せ

総合窓口 総務防災課（内線325）
E-mail soumu@town.kota.lg.jp
税制相談 税務課（内線161）
E-mail zeimu@town.kota.lg.jp

各種手当をご存知でしょうか

児童の健全育成や高齢者および障害者の福祉の増進を図るため、各種手当支給制度（下表）があります。

対象になられると思われるかたで、まだ手当を受けていないかたは、手続きをしてください。

手続き場所

- ①、③、④、⑤ 福祉課福祉G(内線152)
- ② 福祉課介護保険G(内線154)
- ⑥～⑩ 児童課児童G(内線143)



名称	支給要件	所得制限
① 町心身障害者扶助費	身体障害者手帳・療育手帳または精神障害者保健福祉手帳を有するかた * 下記のかたは除きます ● 介護人が在宅介護手当受給者 ● 施設入所者 ● 65歳以上の新規・転入 * 手帳・等級変更の場合は、支給額の変更はありません。	無
② 町在宅介護手当	町内在住で在宅の満65歳以上の要介護3以上のかたを介護しているかた（住民票上同一世帯） * 施設入所者などは除きます。	無
③ 特別障害者手当	20歳以上で、知的または身体に著しい障害があるため、日常生活において常時特別の介護を必要とするかた * 施設入所者、長期入院者は除きます。 ● 身体障害2級（一部を除く）以上の障害を重複して有するかた ● 身体障害2級（一部を除く）以上の障害を有し、1 Q20以下のかた ● 身体障害2級（一部を除く）以上の障害または1 Q20以下で、ほかに3級相当の障害を2つ以上有するかた ● 身体障害2級（一部を除く）以上の障害または1 Q20以下、もしくは、これと同程度の障害または病状を有するかたで、日常生活でほぼ全面介護を必要とするかた	有
④ 障害児福祉手当	20歳未満で、知的または身体に著しい重度の障害があるため、日常生活において常時特別の介護が必要な児童 * 施設入所者は除きます。 ● 1級身体障害児 ● 2級身体障害児の一部（常時介護を必要とするかた） ● 1 Q20以下の知的障害児 ● 上記と同程度の障害または病状で、常時介護を必要とするかた	有

名称	支給要件	所得制限
⑤ 県在宅重度障害者手当	● 身体障害者手帳1・2級+1 Q35以下のかた（1種） ● 身体障害者手帳1・2級（2種）のかた ● 1 Q35以下のかた（2種） ● 身体障害者手帳3級+1 Q50以下のかた（2種） * 施設入所者および特別障害者手当、障害児福祉手当の受給者、65歳以上の新規は除きます。	有
⑥ 児童手当（特例給付）	小学校修了前の児童を養育しているかた	有
⑦ 児童扶養手当	父のいない18歳以下（18歳に達した日の属する年度の末日まで）の児童（重・中程度の心身障害児の場合は20歳未満）を、父母以外または母のみで養育しているかた * 老齢福祉年金以外の公的年金を受けているかたは除きます。 * 父が重度の心身障害者の場合は対象になります。	有
⑧ 県遺児手当	父または母、もしくは、両親のいない18歳以下（18歳に達した日の属する年度の末日まで）の児童を養育しているかた * 支給期間は認定から5年間です。 * 親の一方が重度の心身障害者の場合は対象になります。	有
⑨ 町遺児家庭扶助費	父または母、もしくは、両親のいない義務教育修了前の児童を養育しているかた * 親の一方が重度の心身障害者の場合は対象になります。	無
⑩ 特別児童扶養手当	20歳未満の知的障害児（1 Q50以下程度）および身体障害者（身体障害者手帳1・2・3級程度、4級の一部）を養育しているかた	有

シリーズ③ みんなで育む『健康こうた21計画』

今回からは、『働きざかりの健康編』（20～59歳）です。
働き盛りのかたの重点健康目標は3つ。まず1つめを紹介します。

働きざかりの重点健康目標①

将来の自分の健康を見据え、メタボリックシンドロームを予防します



働きざかりの私たちが心がけること

- ♥自分の正しい適正体重を知り、体重をコントロールします
- ♥体重計に乗る習慣をつけます
- ♥生活習慣病やメタボリックシンドロームについて関心を持ち、予防に心がけます



家庭・地域でできること

- ♥生活習慣病やメタボリックシンドロームについての知識をもち、日常生活の中で活かします
- ♥家族や周囲の人について関心を持ち、健診の受診を呼びかけます

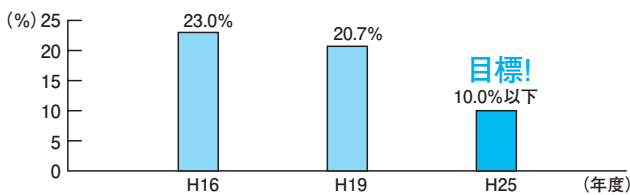

肥満の人の割合 (BMI 25 以上)
※1 BMI = 体重 (kg) ÷ [身長 (m)]²

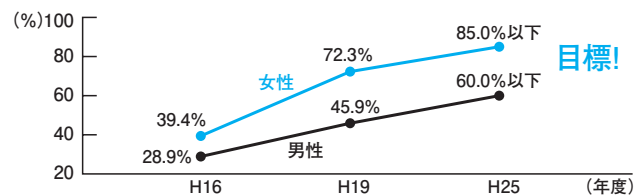

自分の正しい適正体重を認識し、体重をコントロールしている人の割合

メタボリックシンドローム (内臓脂肪症候群) とは

食べ過ぎ 飲み過ぎ 運動不足 喫煙

すると.....

内臓脂肪型肥満 腹囲 (ウエスト周囲 男性: 85cm 以上 女性: 90cm 以上)

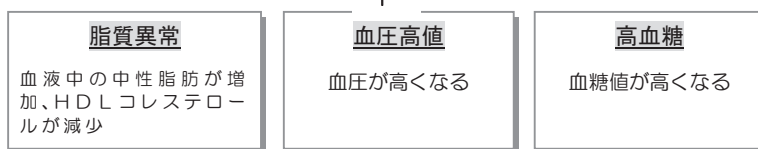

メタボリックシンドローム

※1

BMIとは「体格指数」のこと。この値が「22」の時に最も病気にかかりにくいといわれています。18.5 ≤ BMI < 25 の範囲を適正体重としています。

適正体重を知ろう

動脈硬化を促進 内臓脂肪が分泌する物質の働きで、各疾病の病状が進行したり、血栓ができやすくなったりして、動脈硬化が進み、心臓病・脳卒中等の病気の要因となります。

※詳細は、幸田町ホームページでご覧になれます。
(<http://www.town.kota.lg.jp/>)

問合せ
健康課健康G (内線184)

幸田町役場 ☎62-1111(代)
FAX63-5139

2008 **となりのトコロ** Vol.44 
岡崎市の広域情報

おかざき世界子ども美術博物館 ドールズハウス 6つの楽しみ展

とき 11月3日(祝)まで 午前9時～午後5時、入館は閉館30分前まで

休館日/月曜日、10月14日(火)

※(10月13日(祝)は開館)

ところ おかざき世界子ども美術博物館(岡崎市岡町字鳥居戸1番地1)

内容 ドールズハウスの楽しみかたを、見る・学ぶ・作る・集める・遊ぶ・旅をするという6つの視点で紹介します。

観覧料 大人300円(240円)、小中学生100円(80円)※()内は20人以上の団体料金。各種障害者手帳所持者とその介助者は無料

問合せ おかざき世界子ども美術博物館 ☎53-3511



「ハスケルハウス」イギリス/18世紀後半

岡崎市美術博物館 石山寺の美

とき 10月11日(土)～11月16日(日) 午前10時～午後5時、入館は閉館30分前まで

休館日/月曜日、10月14日(火)、11月4日(火) ※(10月13日(祝)、11月3日(祝)は開館)

ところ 岡崎市美術博物館(岡崎市高隆寺町字峠1番地)

内容 今年は「源氏物語」が読まれてから一千年という記念の年。紫式部ゆかりの石山寺が所蔵する仏像、仏画などの国宝・重要文化財、江戸から近代に至る源氏物語を主題とした美術工芸品を紹介します。

観覧料 一般1,000円(800円)、小中学生500円(400円)※()内は20人以上の団体料金。

問合せ 岡崎市美術博物館 ☎28-5000



「紫式部図」土佐光起筆(部分)/江戸時代



岡崎市 ▶ おかざき世界子ども美術博物館

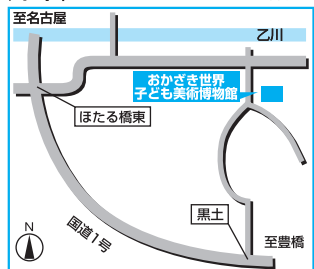

岡崎市 ▶ 岡崎市美術博物館

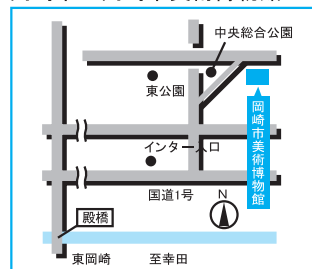

人口動態 [H20.9.1現在]

総人口 37,183人 (前月比+50人)
内 男 18,738人 女 18,445人
世帯数 12,931戸 (前月比+1戸)
8月中の異動
出生 50人 (男 28人 女 22人)
死亡 13人 (男 9人 女 4人)
転入 158人 (男 88人 女 70人)
転出 145人 (男 71人 女 74人)

戸籍異動 8月届出分 (順不同・敬称略)

おめでとうございます

出生児	保護者	区
高橋 良光	秀人	鷺田
夏目 采	章	上六栗
伊藤 結隼	若夏	野場
壽木 杏花	慎也	鷺田
新川 十一	幸典	岩堀
佐久本 愛斗	真澄	芦谷
竹本 結	和夫	里
新見 琉璃杏	隆幸	久保田
青山 蒼空	剛大	鷺田
山本 桃寧	俊市	岩堀
中村 杏海	二三男	坂崎
有村 柚樹	茂樹	横落
山崎 なな	純	上六栗
山崎 ねね	純	上六栗
鈴木 菜央	浩孝	幸田
平井 友来々	純二	芦谷
竹内 唯慧	浩幸	市場
尾崎 優結	靖	岩堀
柴田 拓侑	正浩	大草
高井 拓哉	浩安	荻
松崎 萌夏	修治	鷺田
赤沼 瑠未	幸司	岩堀
当銘 美音	真琴	幸田
糟谷 拓巳	貴之	芦谷
松井 悠璃	淳司	岩堀
山田 康太郎	朋恭	里
飯山 瑠夏	哲生	岩堀
天野 悠虎	雄大	横落
鈴木 煌生	幸紀	大草
依田 煌輝	剛	鷺田
小河 宏太郎	宏幸	大草
稲吉 流徠	宏樹	市場
宇都野 瑠威	紘	芦谷
竹内 颯汰	善範	大草
三浦 美咲	健志	岩堀
志賀 凌晴	圭祐	岩堀

おくやみ申し上げます

死亡者	年齢	世帯主	区
鈴木 照一	78	鈴木 武	鷺田
本田 忍太郎	82	本田 弘義	岩堀
稲吉 誠	75	稲吉 秀夫	里
堀 ツ子	94	堀 重信	岩堀
菅沼 敏昭	77	菅沼カズエ	海谷
森山 芳枝	85	鈴木 重一	横落
稲吉 サガ	96	稲吉 一枝	桐山
田境 千代	82	田境 義弘	須美
長谷 悦子	89	長谷 徹	桐山

※プライバシー保護のため、希望者のみ掲載しています。掲載希望のかたは、届け出時に住民課にお申し出ください。

お知らせ

講演会

どーする？地球のあした 省エネのワザ、教えます

とき 10月16日(木) 午後5時30分～7時 *受付は午後4時40分～ 入場無料

ところ 岡崎商工会議所1F大ホール
講師 浅野智恵美氏(環境大臣表彰・環境カウンセラー)

内容 省エネ家電の賢い選び方や省エネマークの意味など、暮らしに役立つ情報と知恵をお伝えします。

募集人員 200人 *先着順

そのほか もれなくトイレットペーパー1人当たり3ロールプレゼント、先着100人にエコバッグ

をプレゼント
申込み・問合せ 社団法人岡崎青年会議所へ電話・FAX・Eメールでお申し込みください。
☎53-5045 FAX53-5149
Eメール: info@okazaki-jc.org

献血にご協力を

とき 11月13日(木) 午前10時～11時30分、午後1時～3時30分
ところ 幸田町役場 玄関ロビー
問合せ 日本赤十字社幸田町分区
☎62-7171

寄付

寄付ありがとうございます(敬称略)

幸田町社会福祉協議会へ

▶健康福祉部チャリティゴルフ友の会 金5,800円/株 荂善金100万円/株 荂善(マロー観音) 金52万3,403円/匿名 金2,483円/匿名 金30万円

救援金・義援金

救援金・義援金のご協力
ありがとうございます(敬称略)

中国大地震救援金

▶日本赤十字社幸田町分区
金2万3,153円

ミャンマー・サイクロン災害救援金

▶日本赤十字社幸田町分区
金1万8,711円

岩手・宮城内陸地震義援金

▶日本赤十字社幸田町分区
金6,440円

毎月の相談

●行政相談(電話相談可)

とき 毎月第3水曜日 午前9時～正午
ところ 福祉サービスセンター
問合せ 総務防災課法規庶務G(内線325)
*電話相談の場合は、行政相談委員安藤茂氏(☎62-4674)へ。

●人権相談

とき 毎月第1水曜日 午前9時～正午
ところ 福祉サービスセンター
問合せ 住民課戸籍G(内線131)

●消費生活相談

▼幸田町(電話相談可)

とき 毎月第4金曜日 午後1時～4時
ところ 役場4階401会議室(内線451)
問合せ 企画政策課政策G(内線341)

▼西三河県民生活プラザ

とき 毎週月～金曜日 午前9時～午後4時30分

ところ 西三河県民生活プラザ

問合せ 西三河県民生活プラザ
☎27-0999

●多重債務相談

とき 毎週月～金曜日 午前9時～午後5時15分

ところ 西三河県民生活プラザ

問合せ 西三河県民生活プラザ
☎27-0800

●無料法律相談(予約制)

とき 毎月第2木曜日 午後1時～3時
ところ 役場3階301会議室
問合せ 住民課戸籍G(内線131)

●司法書士法律困りごと相談(予約制)

とき 毎月第3水曜日 午後1時～4時
ところ 福祉サービスセンター
問合せ 社会福祉協議会 ☎62-7171

●建築無料相談

とき 毎月第2・4水曜日 午後1時～4時
ところ 役場4階401会議室
問合せ 都市計画課建築G(内線232)

●心配ごとお気軽相談(電話相談可)

とき 毎週水曜日 午前9時～正午
ところ 福祉サービスセンター
問合せ 福祉課福祉G(内線151)

●教育相談

とき 毎週火～金曜日 午前10時～午後6時
ところ 中央公民館教育相談室

問合せ TEL・FAX63-1188

Eメール soudan@sk2.aitai.ne.jp

●母子家庭相談(電話相談可)

とき 毎週木曜日 午前10時～午後4時45分

ところ 福祉サービスセンター

問合せ 福祉課福祉G(内線151)

●子育て相談(訪問相談可)

とき 月～金曜日 午前8時30分～午後5時
土曜日 午前8時30分～正午(菱池のみ)

ところ 子育て支援センター

問合せ 菱池子育て支援センター

☎62-8333

上六栗子育て支援センター ☎62-4718

●こどもの相談

とき 毎月第2水曜日 午前10時～午後4時

ところ 福祉サービスセンター

問合せ 福祉課福祉G(内線151)

●女性相談

とき 毎月第4水曜日 午前10時～午後4時

ところ 福祉サービスセンター

問合せ 福祉課福祉G(内線151)

●身障者・知的障害者更生相談

とき 身障者 毎月第1・3木曜日
知的障害者 毎月第2・4木曜日
ともに午前10時～正午

ところ つどいの家相談室

問合せ つどいの家 ☎63-2941

●身体・知的・精神障害者相談

とき 毎週火曜日 午前9時～午後4時
ところ つどいの家相談室

相談員 社会福祉法人 愛恵協会職員

そのほか ご家庭への訪問相談もいたします。(要予約)

問合せ つどいの家 ☎63-2941

愛恵協会 生活支援センター山中

☎48-1955

●精神保健福祉(心の病、心の健康)相談(予約制)

とき 毎月第3木曜日 午後2時～4時

ところ 西尾保健所

問合せ 西尾保健所健康支援課

☎0563-56-5241

は10月からの保険料を徴収せず、均等割額が8.5割軽減となります。普通徴収の場合は軽減後の保険料を7月から翌年2月まで徴収します。

また、保険料の所得割額を負担しているかたのうち、所得の低いかた（基礎控除後の総所得金額等が58万円以下のかた）は、所得割額が50%軽減されます。

●年金からの保険料徴収を口座振替に切り替えることができます

保険料を年金からの差し引き（特別徴収）で納めているかたのうち、次の①か②の条件を満たしている場合は、特別徴収から口座振替に切り替えることができます。

- ① 後期高齢者医療制度加入前に国民健康保険税を確実に納付していたかた（本人）が口座振替により納付する場合。（直近2年間滞納なく確実に納付されていること）
- ② 連帯納付義務者（世帯主または配偶者）が、本人（年金収入が180万円未満のかた）に替わって口座振替で納付する場合。

●納付書で納付するかた（普通徴収）

納付期日までに、納付書で個別に納めます。普通徴収のかたは、手間がかからず便利で安心な口座振替をお勧めします。

問合せ 住民課医療G（内線137）

障害のあるかたを対象としたNHK放送受信料の免除基準が10月1日から変わります

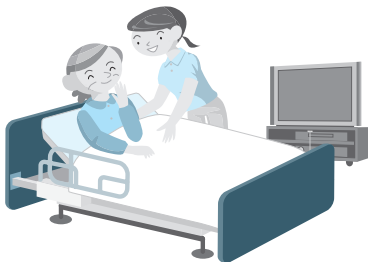

免除基準に該当するかたは、福祉課福祉Gで手続きしてください。

【全額免除】

身体障害者・知的障害者・精神障害者が世帯構成員であり、世帯全員が町民税非課税の場合に、全額

免除となります。

【半額免除】

視覚・聴覚障害者が世帯主の場合に、半額免除となります。

重度の障害者（身体障害者は身体障害者手帳1級または2級のかた・知的障害者は療育手帳A判定のかた・精神障害者は精神障害者保健福祉手帳1級のかた）が世帯主の場合に、半額免除となります。

持ち物 印鑑、障害者手帳

問合せ 福祉課福祉G（内線152）

10月は3R推進月間です



3R（スリーアール）とは、資源の無駄遣いをなくし、ごみを減らす「Reduce」、使えるものを再使用する「Reuse」、そして資源として再生利用する「Recycle」のことです。

『環境にやさしい買い物キャンペーン』

- ・ コマメに買い物袋を持ち歩きましょう。（買い物袋やふろしきを使ってレジ袋を減らそう。）
- ・ 再生品を選びましょう。
- ・ 容器は再使用できるものを選びましょう。



問合せ 環境課ごみ対策G（内線273）

介護保険被保険者証交付説明会を行います

満65歳になられると介護保険の第1号被保険者となりますので、被保険者証を交付し、介護保険制度の説明を行います。

とき 10月30日（木）午前10時～11時

ところ 保健センター 視聴覚室

対象者 昭和18年11月2日から同年12月1日生まれのかた

持ち物 筆記用具 *介護保険料の口座振替を希望される場合は、預金通帳と届出印をご持参ください。

問合せ 福祉課介護保険G（内線154）

10月は「青少年によい本をすすめる県民運動」の強調月間です

青少年が「優れた本（よい本）」を読み、心の糧にすることは、青少年の創造力、社会性を養うとともに、豊かな人間性を培う上で大きな役割を果たすものです。読書を通じて豊かな心を育み青少年の健全育成を推進するため、10月1日から1か月間「青少年によい本をすすめる県民運動」を家庭、学校、地域社会で展開します。

実施内容 はがきによる読書感想文の募集（11月10日（月）必着）

そのほか 応募方法など詳細については、下記ホームページをご覧ください。なお、学校単位または個人での応募に対し、図書や図書カードを寄贈します。

問合せ 県民生活部社会活動推進課 ☎052-954-6175
FAX052-971-8736
ホームページ <http://www.pref.aichi.jp/syakaikatsudo/>



お知らせ

町外に住所を移している 新成人の皆さんへ

第61回幸田町成人式を、平成21年1月12日(月・祝)、午前10時から町民会館さくらホールで行います。昭和63年4月2日～平成元年4月1日生まれのかたが対象となります。町内の新成人のかたには、12月上旬に案内ハガキを郵送いたします。

なお、町外に住所を移されているかたで幸田町成人式に出席を希望される場合は、お早めにご連絡ください。

問合せ 生涯学習課生涯学習G
(内線431)

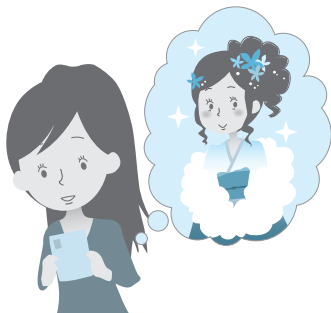

都市計画の案を縦覧します

都市計画の案 岡崎都市計画坂崎京ヶ峯地区計画／岡崎都市計画須美南山工業団地地区計画

縦覧期間 10月15日(水)～29日(水)

*執務時間中のみ

縦覧場所 都市計画課

意見書の提出 この都市計画の案について意見のあるかたは、11月5日(水)までに町長に意見書を提出することができます。

問合せ 都市計画課計画整備G
(内線231)

各種申請書などの作成を他人に依頼する場合はご注意ください

官公署に提出する各種申請書、届出書などについて、他人にその

作成を依頼したり、相談したり、それらの書類を県や市町村などの官公署に提出する手続きの代理を依頼したりすることがありますが、こうしたときのために、行政書士制度があります。行政書士は、行政書士会の会員として、行政書士法に基づき次の業務を行っています。

- ①官公署に提出する書類、権利義務・事実証明に関する書類(実地調査に基づく図面類を含む。)の作成
 - ②①の書類を官公署に提出する手続きの代理
 - ③行政書士が作成することができる書類の契約代理
 - ④①の書類の作成についての相談
- 行政書士会の会員でない者が、他人の依頼を受け報酬を得て①の業務を行うことは、行政書士法により禁止されており、それに違反した場合は罰せられることとなっております。官公署に提出する書類の作成を他人に依頼するときは、ご注意ください。

問合せ 愛知県総務部法務文書課
☎052-961-2111 内線2137
愛知県行政書士会
☎052-931-4068

行政書士



幸田町内で福祉有償運送を行うNPO法人および社会福祉法人等のみなさんへ

NPO法人等が、障害者等公共交通機関を使用して移動することが困難なかたを対象に、通院、通所、レジャーなどについて有償で行う車両による移送サービスについては、道路運送法第79条に基づく自家用自動車有償運送の登録が必要です。町内で有償運送を行う希望

のあるNPO法人および社会福祉法人は、福祉課までお申し出ください。届出には幸田町福祉有償運送運営協議会を経て町からの推薦が必要です。

対象者 介護保険要介護者・要支援者、障害者などを対象に有償運送を幸田町内で行うNPO法人・社会福祉法人・医療法人・商工会議所・農協・公益法人など

申請期限 11月28日(金)

申請先 福祉課介護保険G

申請書類 福祉課窓口にて配布

*町ホームページでも様式配布

そのほか 有料(介護報酬を受けて行う場合も含む)で人を運送する行為は、道路運送法の許可が必要です。

問合せ 福祉課介護保険G(内線154)



後期高齢者医療制度保険料のお知らせ

●職場の健康保険などの被扶養者だったかたの保険料特別徴収の開始

これまで自分で保険料を納めていない職場の健康保険などの被扶養者だったかたも、後期高齢者医療制度では被保険者となり10月から保険料を納めることとなりますが、保険料の軽減措置があります。

- ① 被保険者になった月から2年間は、保険料の均等割額が5割に軽減されます。(2年間は所得割額が課せられません)。
- ② 特別措置として、平成20年4月から9月までは保険料の全額が免除され、平成20年10月から平成21年3月までは保険料の均等割額が9割軽減されます(所得割額が課せられません)。

●保険料の均等割額の軽減(7割→8.5割軽減)

保険料の均等割額が7割軽減されているかたで、特別徴収の場合

ファミリー・サポート・センターの会員を募集します ～あなたの優しさで子育てを応援してください～

第6回目の新規援助会員・両方会員養成講習会を下記の日程で行います。地域の子育てを支える担い手として、登録しませんか。

とき 10月23日(木) 午前10時～正午
ところ くりくりひろば(上六栗子育て支援センター)

内容 入会説明会、保健師・保育士からの話など

参加費 無料

持ち物 印鑑、筆記用具

申込み 10月1日(水)から17日(金)まで
に上六栗子育て支援センターへ直接または電話(☎62-4718)でお申し込みください。

岡崎高等技術専門校の平成21年度普通課程訓練生を募集します

訓練科名 メカトロニクス科

訓練期間 2年

定員 20人

入校資格 高等学校卒業程度の学力を有する原則30歳以下のかた

選考方法 筆記試験・面接

入校選考 ①11月7日(金)

②平成21年2月20日(金)

申込み ①10月1日(水)～10月29日(水) ②平成21年1月6日(火)～2月13日(金)

以上の期間に、入校願書を直接、または岡崎公共職業安定所を経由して提出してください。

問合せ 愛知県立岡崎高等技術専門校(岡崎市美合町)

☎51-0775



相 談

「行政相談」ってご存じですか？

総務省では、国や特殊法人などの行っている仕事について、国民の皆さんから苦情や意見・要望をお聞きして、あっせんする「行政相談」を行っています。

この行政相談を、皆さんに知っていただき、利用していただくため10月20日(月)から26日(日)まで「行政相談週間」を実施し、町でも「行政相談」を実施します。

年金、保険、税金、登記、環境衛生、消費者保護、交通安全、道路、窓口サービスなどについて、苦情や意見・要望がありましたら、お気軽にご相談ください。

相談は、無料で秘密を守ります。

●今月の行政相談

とき 10月15日(水) 午前9時～正午

ところ 福祉サービスセンター

相談担当者 行政相談委員

問合せ 総務防災課法規庶務G

(内線325)

●一日合同行政相談所の開設

とき 10月24日(金) 午前10時～午後3時

ところ 岡崎市甲山会館(岡崎市六供町字出崎15-1)

内容 年金、税金、登記などの行政相談をはじめ、相続、離婚などの法律相談も受け付けます。

一日相談所長 柏木 典子氏(声楽家)

問合せ 中部管区行政評価局

☎052-972-7415

●当日都合の悪いかたの相談

問合せ 中部管区行政評価局首席行政相談官室 行政苦情110番

☎052-962-1100

職場のトラブル解決！ 愛知労働局がサポートします

解雇、配置転換、賃下げ、いじめなど労使間のトラブルでお悩みのか

たは、お気軽に愛知労働局の総合労働相談コーナーまでご相談ください。あらゆる労働相談に専門の相談員がお答えします。

問合せ 愛知労働局栄総合労働相談コーナー ☎052-263-3801

名駅総合労働相談コーナー

☎052-561-5601

「ねんきん特別便」の相談

とき 10月15日(水)、11月5日(水)、午前10時～午後4時

ところ 10月15日は役場2階201会議室、11月5日は役場3階301会議室

持ち物 「ねんきん特別便」、年金証書、年金手帳など

問合せ 愛知社会保険事務局年金課

☎052-388-3901

住民課国保年金G(内線136)

お知らせ

『花いっぱいコンテナガーデン作品コンテスト』に参加しよう

花いっぱい運動を広く知っていただくために開催します。コンテナや鉢等の容器を使って作成する小さな器具のガーデニングコンテストです。小さなお庭を造ってもらい、多くの皆さんの申込みをお待ちしています。

とき 11月9日(日)

ところ ハッピーネス・ヒル・幸田

(こうた産業まつり会場内)

対象者 どなたでも結構です

作品規格

作品はひとりで持ち運びできる大きさでコンテナ等の器具は自由です。

応募方法 10月31日(金)までに応募用紙に必要事項を記入して、問合せ先まで提出して下さい。応募はひとり1作品までとさせていただきます。

問合せ 産業振興課土地改良G

(内線265)

イベント

幸田町ナンバープレート盗難防止キャンペーン

車のナンバープレートを盗まれにくくするネジへ、先着200人のかたに無料で交換します。

とき 10月16日(木) 午前10時～正午

ところ JAあいち三河 幸田憩の農園駐車場

問合せ 総務防災課安全対策G (内線328)



自然観察会に参加してみませんか

「三ヶ根山と深溝断層訪問」

紅葉であふれる三ヶ根山で、自然観察をしてみませんか。

とき 11月1日(土) 午前9時～午後3時 *雨天中止

集合場所 中央公民館駐車場

観察場所 三ヶ根山、深溝断層 *山道を4km程度歩きます。

対象者 小学生以上

*未舗装の少し急な山道を歩くことができるかた

*小学生は保護者同伴

定員 20人 *先着順

参加費 無料

持ち物 弁当、水筒、タオル、帽子、筆記用具、歩きやすい服装

申込み 10月10日(金)から10月30日(木)までに環境課環境保全G(内線272)へお申し込みください。



10月11日(土)から19日(日)は「蒲郡観光交流ウィーク」

秋の行楽シーズンに合わせ「蒲郡観光交流ウィーク」を開催しますので、この機会に「観光交流立市蒲郡」でお楽しみください。

●蒲郡観光交流ウィークラグナシア特別事業

とき 10月11日(土)～19日(日)

ところ ラグーナ蒲郡ラグナシア

内容 ラグナシア入園券・パスポート50%割引(対象は東三河全域と幸田町を含む西三河一部地域の在住者)

利用方法 運転免許証、健康保険証などで住所を提示してください。

●温泉日帰り入浴無料感謝デー

とき 10月15日(水)・16日(木) 午前11時～午後2時30分

ところ 三谷温泉、蒲郡温泉、遠望峰山、形原温泉、三ヶ根山、西浦温泉の全16旅館・ホテル *通常の日帰り入浴と内容が違う場合がありますので、ご注意ください(タオルは各自ご用意ください)。

●そのほかの主なイベント

○三河ふれあいフェア2008inラグーナ蒲郡(11日～13日)

○竹島水族館・蒲郡ファンタジー館・ユトリーナ蒲郡無料開放(14日)

○海辺の7館スタンプラリー(11日～19日)

問合せ 蒲郡市産業環境部観光課 ☎0533-66-1120

「農と水の故郷(ふるさと)フェア'08」の開催について

農業・農村は、大切な食料や豊かな自然環境を私たちに提供しています。こうした農業・農村の重要性と、その基盤を支える農地や農業用水などの役割・仕組みを子供から大人までどなたでも楽しみながら知っていただくイベントを開催します。ぜひ皆様お誘い合

せの上お越し下さい。

内容 農業用水とその故郷の水源地に関するクイズ・ウォークラリー、食料・農業・農村に関する体験学習、田んぼの生き物展などを行います。

とき 10月19日(日) 午前9時30分～午後3時

ところ 愛・地球博記念公園(長久手町)

そのほか 入場無料・申込不要

問合せ 県農林水産部農林基盤担当局農地計画課

☎052-954-6431



募集

保育園非常勤保育士を募集します

対象者 保育士の資格を有し、健康なかた(20歳から60歳まで)

募集人員 若干名

業務内容 園児の保育に関する業務

勤務時間 週40時間以内、日曜日・祝祭日は休日

給与 幸田町嘱託・非常勤職員給与と基準による

雇用期日 平成20年11月～

提出書類 ①履歴書 ②保育士証(写) ③健康診断書

そのほか 今回応募していただいたかたについては、11月以降も必要に応じ随時採用の相談をします。

申込み 随時、児童課児童G(内線141)へお申し込みください。



三河歯科衛生専門学校 第2回市民公開講座に 参加しませんか

とき 10月26日(日) 午前10時～
11時

ところ 愛知産業大学・短期大学
通信教育部 1F講堂
岡崎市岡町原山12-5
車、または名鉄本線「藤川駅」
から徒歩7分

演題 「口腔について」

講師 大野 紀和氏(愛知学院大学
口腔解剖学教授)

参加方法 直接会場にお越しくだ
さい。

後援 西三河8地区歯科医師会(岡
崎、豊田加茂、刈谷市、安城市、
西尾市、知立市、碧南、幡豆郡
の各歯科医師会)

問合せ 三河歯科衛生専門学校
☎48-6680 FAX48-6995



制 度

住宅用太陽光発電システム 設置費の一部を補助します



本年度も地球温暖化対策の一環
として住宅用太陽光発電システム
設置費補助金制度を実施していま
す。

対象者 みずから居住する町内の
住宅(店舗併用住宅含む)に太
陽光発電システムを設置するか
た(既築、新築問わず)

補助金額 太陽電池モジュール1
kWあたり6万円

*補助の上限は、4kW24万円
です。

補助金の手続き 補助金の交付を
受けようとするかたは、工事着
工前に、申請が必要となります。
(事前着工は認められません。)

なお、申請は先着順に受理し、

算を超える場合は、受理できま
せんのでご了承ください。また、
平成21年3月31日までに工事を
完了し、実績報告をしていただ
く必要がありますので、年度末
に近い場合には一度ご相談くだ
さい。

問合せ 環境課環境保全G(内線271)

生ごみ処理容器等設置費の 一部を補助します

対象者 幸田町内に住所を有し、
現在居住しているかたで生ごみ
処理容器等を新たに購入し設置
したかた

容器の基準 コンポスト型は容量
が100リットル以上のもの/電気
式は1回の処理能力が1キログ
ラム以上のもの

補助金額 購入金額の2分の1
(コンポスト型は上限6,000円、
電気式は上限3万円)

申請方法 申請書類は幸田町ホー
ムページからダウンロードでき
ます。また、環境課(2階15番
窓口)でも様式をお渡ししてい
ます。

問合せ 環境課ごみ対策G
(内線273)

新教育委員に鈴木好巳さん、柴田早苗さんが就任されました

橘 大園さん(大草区)、志賀伊都子さん(六栗区)の任期満了に伴い、鈴木好巳さん(永野区)、柴田早苗さん(坂崎区)が10月1日付けで就任されました。任期は、10月1日から4年間。



鈴木好巳さん

就任あいさつ

このたび教育委員という大役をいただき、身の引き締まる思いでいっぱいです。企業であれ、団体であれ、その将来を考えると、後継者の育成が大切であると言われる。したがって、将来を担う子どもたちの教育がどれほど大事であるかと改めて感じます。学校と家庭、地域が、より一層の連携を取りながら子どもたちが健全な社会人に育ってほしいと願い、微力ではありますが精一杯がんばりたいと思います。



柴田早苗さん

就任あいさつ

このたび教育委員という大役を引き受けることになりました。未成年の子どもたちが、多くの事件を起こしている今日この頃ですが、子どもたちが皆素直にまっすぐ育っていける環境ができればと思います。母親の立場から教育について考え、幸田町の教育のためにお手伝いできるような、私にできる精一杯のことをやっていこうと思います。こんな大役が、私に務まるか不安でいっぱいですが、皆様のご支援とご協力をお願い申し上げます。

問合せ 学校教育課学校教育G(内線421)

講座・教室

健康講座に参加しよう

人前で話す時や初対面でも「自分らしさ」を上手に伝え、相手とコミュニケーションをとるポイントと一緒に学びませんか？

とき 11月7日(金) 午後1時30分～3時30分

ところ 保健センター

内容

講話「コミュニケーション術を学ぼう！～思いが伝わる話し方のコツ～」

講師 名古屋学芸大学 管理栄養学部 山内恵子氏

対象者 町内在住のかた

定員 20人

持ち物 筆記用具

参加費 無料

申込み 10月31日(金)までに健康課健康G(内線184)へお申し込みください。



平成20年度こうた風揚げまつりの開催中止について

8月末に発生した集中豪雨にて、会場に予定していました農地始め周辺地域は、河川の決壊により甚大な被害を受けました。よって、実行委員会を始めとした関係者と慎重に協議検討した結果、平成21年1月11日に開催予定のこうた風揚げまつりの中止を決定いたしましたので、ご理解をよろしくお願いたします。

問合せ 生涯学習課生涯学習G(内線431)

ウォーキング講座に参加しよう

ウォーキングしているけど、歩き方に疑問を感じているかた、効果的な歩き方を知りたいと思っているかた、ウォーキングを始めたかた、是非ご参加ください。気持ちよい季節に、ウォーキングを楽しみませんか？

(お試し1回コース)

とき 11月19日(水) 午前10時～午後2時30分
(受付午前9時45分)

ところ 中央公民館 ホール、ウォーキングは室外

対象者 町内在住で30歳から64歳くらいまでのかた

講師 (株) ジャパンメディテック 健康運動指導士 菅原一子氏

内容 講話・実技「ウォーキングに出かけよう！筋力運動」

募集人数 10人 *先着順

参加費 550円(弁当代含む)

持ち物 筆記用具、水筒
*動きやすい服装でお越しください。

申込み 10月10日(金)から27日(月)までに、健康課健康G(内線184)へお申し込みください。

(しっかり5回コース)

とき ①11月25日(火) 午前9時30分～正午

②12月9日(火) 午後1時30分～4時

③12月24日(水) 午後1時30分～4時

④平成21年1月13日(火) 午後1時30分～4時

⑤平成21年1月27日(火) 午後1時30分～4時

*上記日程で単発参加希望のかたはご相談ください。

ところ 保健センター、ウォーキングは屋外

対象者 町内在住で30歳から64歳くらいまでのかた

内容 講話、ストレッチ体操、屋外ウォーキング

募集人数 20人 *先着順・初め

てのかた優先)

参加費 1人100円

持ち物 筆記用具、水筒、運動靴
*動きやすい服装でお越しください。

申込み 10月10日(金)から11月19日(水)までに、健康課健康G(内線184)へお申し込みください。



企業と再チャレンジ女性との交流会に参加してみませんか

出産・育児・介護等で退職し、将来的に再就職を希望するかた、再就職の準備に役立つセミナーに是非ご参加ください。

とき 10月9日(木) 午前10時30分～午後0時30分、午後1時30分～午後3時30分(希望者のみ)

ところ コミュニティサテライトオフィス(松坂屋岡崎店6F)

内容 ・企業との交流会「企業の求める人材・働く女性の先輩として」

・再チャレンジサポートプログラム オリエンテーションおよび相談

・グループ面談「自分の特徴を知る」希望者のみ

対象者 妊娠、出産、育児または介護等で退職し再就職を希望するかた

定員 20人

参加費 無料

主催 財団法人21世紀職業財団愛知事務所

共催 岡崎市雇用対策協議会

後援 あいちマザーズハローワーク

託児 あり(1歳以上で小学校就学前の子)・無料

申込み 財団法人21世紀職業財団愛知事務所 ☎052-586-7222

問合せ・申込み 生涯学習課スポーツG (内線434)

町民スポーツ大会の結果です

第42回町民スポーツ大会の結果は次のとおりです。(敬称略、優勝のみ)

●バレーボール

男子 幸田クラブ

女子 リバティー&ソレイユ

問合せ 生涯学習課スポーツG

(内線434)

第29回ユニバーサルホッケー大会を開催します

とき 12月13日(土):小学生3・4年の部、小学生5・6年の部
12月14日(日):小学生1・2年の部、中学生の部、ジュニアの部、シニアの部

*ただし、中学生の部の参加チームが3チームに達しない場合は、ジュニアの部に含みます。

*開会式はいずれも午前8時30分～

ところ 豊坂小学校体育館、勤労者体育センター *開会式はいずれも豊坂小学校体育館

参加資格 町内在住・在勤者

チーム編成 1チーム10人以内(出場選手は6人)

小学生の部は、男子4人・女子2人、男子3人・女子3人、男子2人・女子4人のいずれかで出場すること。中学生・ジュニア・シニアの部は出場選手の中に女性を2人以上含むこと。

ジュニアの部: 中学卒業以上～34歳以下の男性がいるチーム

シニアの部: チーム内の男性が35歳以上のチーム

ただし、34歳以下の男性がいるチームでも、試合に34歳以下の男性選手が1人しか出場しなければ、シニアの部で出場できます。年齢は10月1日現在で判断します。女性選手は、年齢制限はありません。

そのほか 組合せ抽選は生涯学習課が行います。応援するかたも必ず体育館シューズ、もしくはは

スリッパを持参してください。駐車台数に限りがあるため、必ず乗り合わせで来場してください。

申込み 11月19日(水)までにメンバー表を添えて生涯学習課スポーツG(内線434)へお申し込みください。

みんなおいで!! 第53回町民大運動会



秋恒例の町民大運動会を開催します。毎年人気の種目や新しい種目も行いますので、ぜひ家族でお越しください。

とき 10月26日(日) 午前8時30分～
ところ 幸田中央公園

自由参加種目について

ウルトラクイズ、ここまでおいで(園児以下とその保護者)、運試し町長といっしょ!(新種目)、天までとどけは当日参加できます。ここまでおいでと天までとどけは整理券を配布しますので、整理券配布時間をプログラムでご確認ください。

問合せ 生涯学習課スポーツG(内線434)

幸田町弓道場臨時休館のお知らせ

町民大運動会、新春駅伝・ファミリージョギング大会開催のため、下記のとおり弓道場を臨時休館します。

ご迷惑をおかけしますが、ご理解をお願いいたします。

とき 10月26日(日)、平成21年11月25日(日)

問合せ 生涯学習課スポーツG(内線434)

講座・教室

『パソコン教室』Excel入門

とき 11月12日、19日、26日

毎週水曜日 全3回

午前9時～正午

ところ 中央公民館 講座室

内容 Excel入門

対象 町内在住・在勤者 *パソコン初心者

定員 20人 *応募者多数時は抽選

受講料 無料 *テキスト代実費負担1,260円

講師 NTTマーケティングアクト名古屋

申込み 10月24日(金)までに生涯学習課生涯学習G(内線432)へお申し込みください。

栄養改善講座を開催します

食生活を見直してみようと思われるかた、お気軽にご参加ください。

とき 11月25日(火) 午前10時～

ところ 保健センター 栄養指導室

費用 無料

人数 15人 *応募者多数時は抽選

参加対象 町内在住の65歳以上のかた

申込み 11月14日(金)までに福祉課介護保険G(内線156)へお申し込みください。

体かーい教室を開催します

日ごろ不足がちな運動を習慣にするために運動機能向上講座を受けてみませんか。

とき 11月26日(水) 午前10時～

ところ 保健センター 運動指導室

費用 無料

人数 20人 *応募者多数時は抽選

参加対象 町内在住の65歳以上のかた

申込み 11月14日(金)までに福祉課介護保険G(内線156)へお申し込みください。

情報 あらかると

今月の税金と料金納付

- 町県民税……………第3期分
- 国民健康保険税……………第4期分
- 保育料……………10月分
- 町営住宅家賃……………10月分
- 児童クラブ育成料……………9月分
- 介護保険料……………第4期分
- 放課後子ども教室事業手数料…9月分
- 後期高齢者医療保険料…第4期分
- *納入期限……………10月31日(金)**

便利な口座振替の利用を!

(申請は税務課または町内金融機関で)

8月の事故・犯罪状況

事故

	人数	累計[1月~8月]
死亡	0	0
重傷	1	6

犯罪

	件数	累計[1月~8月]
侵入盗	5	54
車両盗	14	81
その他	17	157
合計	36	292

8月の火災・救急件数

火災

	件数	累計[1月~8月]
建物	0	3
林野	0	1
その他	1	5
合計	1	9

救急

	件数	累計[1月~8月]
急病	68	508
交通	19	120
その他	28	197
合計	115	825

キッズ

よちよちサロンであそぼう

子育て支援センターでは、赤ちゃんと保護者を対象に子育ての情報交換をしたり、ふれあい遊びをしたりして過ごすよちよちサロンを開催しています。生まれ月で12グループに分かれ、6回実施します。

とき

びよ9グループ(20年6月生まれ)

12月17日、平成21年1月28日、2月18日、3月11日、4月8日、5月13日

びよ10グループ(20年7月生まれ)

12月19日、平成21年1月30日、2月20日、3月13日、4月10日、5月15日、

ところ・時間

1・2・4・5・6回目はくりくりひろば 午後1時30分~2時30分

3回目は菱池子育て支援センター 午後1時30分~2時30分

対象者 第1子で20年6月、7月生まれの子とその親/6回すべて参加できるかた

定員 各グループ10組 *先着順

持ち物 バスタオル

申込み くりくりひろば(上六栗子育て支援センター)

☎62-4718

わくわくあそびランドにおいでよ

とき	ところ
11月4日(火)	わしだ保育園
11月5日(水)	幸田保育園
11月11日(火)	菱池保育園
11月12日(水)	豊坂保育園

時間 午前10時~11時

内容 体を動かして遊ぼう

対象者 町内在住で入園前の乳幼児とその親

参加費 無料

その他 動きやすい服装で来てください。

申込み 当日会場で受け付けします。

問合せ 菱池子育て支援センター

☎62-8333

パパとあ・そ・ぼ!!

日ごろ、お仕事で忙しいお父さん!この機会に子どもと一緒に遊んでみませんか?

とき 11月8日(土) 午前10時~11時

ところ くりくりひろば プレイルーム

内容 体操、ふれあい遊び

対象者 町内在住で1歳半以上の入園前の乳幼児とその父親

定員 30組 *先着順

参加費 無料

申込み 10月20日(月)から24日(金)までに菱池子育て支援センター(☎62-8333)へお申し込みください。



スポーツ

第42回町民スポーツ大会で優勝を狙おう!

●卓球

とき 11月16日(日) 午前9時~

ところ 勤労者体育センター

申込み 10月31日(金)まで

●弓道

とき 11月16日(日) 午前9時~

ところ 幸田町弓道場

申込み 10月31日(金)まで

●バドミントン

とき 11月23日(日) 午前9時~

ところ 幸田中学校体育館

申込み 11月7日(金)まで

その他 参加資格は町内在住または在勤者とします。各種目の詳しい参加資格については、下記へお問合せください。