

# 情報 あらかると

## 今月の税金と料金納付

固定資産税.....第4期分  
国民健康保健税.....第8期分  
保育料.....2月分  
介護保険料.....第6期分  
町営住宅家賃.....2月分

\*納入期限.....2月28日(火)

便利な口座振替の利用を!

(申請は税務課または町内金融機関で)

## 12月の事故・犯罪状況

事故

	人数	累計【1月～12月】
死亡	0	4
重傷	1	8

犯罪

	件数	累計【1月～12月】
侵入盗	0	77
車両盗	12	129
その他	25	279
合計	37	485

## 12月の火災・救急件数

火災

	件数	累計【1月～12月】
建物	1	10
林野	0	3
その他	2	10
合計	3	23

救急

	件数	累計【1月～12月】
急病	87	795
交通	23	201
その他	31	344
合計	141	1340

## スポーツ

### 学校体育施設を利用したい かたは登録を忘れずに

平成18年度に学校体育施設を利用したいかたは、スポーツ開放利用登録が必要です。未登録団体は、施設を利用できませんので必ず登録してください。また、継続で利用したい場合も再登録が必要です。

受付期間 2月26日(日)

午後5時～9時

受付場所 中央公民館 中ホール  
対象者 町内在住・在勤で、10人以上で構成されている団体(成人の責任者が含まれていること)

持ち物 申請書、構成メンバー表、団体責任者の印鑑、報告書(管理指導員になるかたのみ)

そのほか 新規で登録する団体はほかにも提出する書類や登録要件がありますので、事前にお問い合わせください。ノ子ども会での活動には登録の必要はありません。

問合せ 生涯学習課スポーツ係  
(内線411)

### 大日蔭グラウンド・ゴルフ場の利用を休止します

目土などを散布し、芝を養生させるため、大日蔭グラウンド・ゴルフ場の利用を休止します。

休止期間 3月15日(水)～4月30日(日)  
問合せ 生涯学習課スポーツ係  
(内線411)

## キッズ

### よちよちサロンであそぼう

子育て支援センターでは、赤ちゃんと保護者を対象に子育ての情報交換をしたり、ふれあい遊びをして過ごすよちよちサロンを開催しています。

とき 4月12日、5月10日、6月7日、7月5日、8月2日、9月6日、10月

4日、11月1日

午後1時30分～2時30分

ところ 深溝子育て支援センター  
対象者 第1子で平成17年10月、11月生まれの子とその親ノ8回すべて参加できるかた

定員 10組 \*先着順

申込み 菱池子育て支援センター  
☎62-8333

### わくわくあそびランド&入園事前説明会

3月のみ町内8園で行います。

とき	ところ
3月1日(水)	坂崎保育園
3月2日(木)	大草保育園
3月6日(月)	豊坂保育園
3月7日(火)	わしだ保育園
3月8日(水)	里保育園
3月13日(月)	幸田保育園
3月14日(火)	菱池保育園
3月15日(水)	深溝保育園

時間 午前10時～11時15分

内容 お話でてこい

対象者 入園前の乳幼児とその親  
参加費 無料

申込み 当日会場で受け付けします。  
そのほか 平成18年度入所予定の親子は園内の見学と質問の時間を設けます。乳児保育対象児の事前打ち合わせ会は、3月11日に各園で行います。入園説明会にご参加のかたは、入園のしおりをご持参ください。

問合せ 子育て支援センター  
☎62-8333

## イベント

### 家族介護教室を行います

平成18年4月より介護保険制度が改正され、介護予防をより重視した制度へと変わります。また、今まで介護保険の対象にならなかったかたでも必要に応じて利用できるサービスが新たに設けられます。在宅介護支援センターまどかの郷では、改正

された介護保険制度について、より詳しく知っていただくため、介護教室を開催します。

とき 3月18日(土) 午後1時30分～3時30分

ところ まどかの郷

講師 福祉介護課 介護保険係  
内容 「どう変わるの?介護保険」  
介護保険制度改正について

対象者 現在介護保険サービスをご利用のかた、またはそのご家族、  
介護保険制度に関心のあるかた  
受講料 無料

定員 30人 \*先着順

申込み 3月16日(木)までにまどかの郷(☎63 - 1626)へお申し込みください。

### 親子ふれあい人形劇を行います



とき 3月10日(金) 午前10時20分～11時 \*開場は午前10時

ところ 町民会館 あじさいホール  
演目 「ヘンゼルとグレーテル」

入場料 無料

定員 100組の親子 \*先着順

出演者 幸田あけぼの第二幼稚園PTA人形劇クラブ「たんぼぼ座」

問合せ 生涯学習課生涯学習係(内線413)

### 地域福祉権利擁護セミナーを開催します

認知症の高齢者や知的、精神障害者など判断能力が不十分なかたが、介護・福祉サービスを利用したり、物の購入契約を行うときに保護、支援してもらったり、財産管理を支援してもらおう仕組みに「成年後見制度」と「地域福祉権利擁護事業」があります。判断能力が不十分になっても、住み慣れたまちで安心して暮らせるよう、一緒に考えてみませんか。

とき 2月26日(日) 午前10時～正午  
ところ 身体障害者福祉センター

つどいの家2階 社会適応訓練室  
講師 愛知県弁護士会 新信聡氏  
内容 成年後見制度と地域福祉権利擁護事業について

対象者 当事者およびそのご家族、  
民生委員・児童委員、福祉・医療  
関係者、興味関心のあるかた

定員 80人 \*先着順

参加費 無料

そのほか 託児を希望されるかたは、お申し出ください。

申込み 2月17日(金)までに電話またはFAXにて社会福祉協議会(☎62 - 7171、FAX62 - 7254)までお申し込みください。

### 幸田町家庭教育推進大会

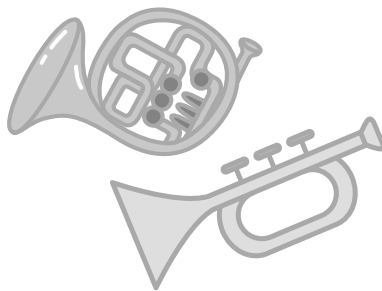

とき 2月11日(祝) 午後1時～3時30分  
ところ 町民会館 さくらホール

内容 ファミリーコンサート  
「みんないっしょにプラスとスウイング」

入場料 無料 \*入場整理券が必要  
です

問合せ 生涯学習課生涯学習係(内線415)

### 今月の老人福祉センター行事

日程 2月17日(金) 民謡三味線 / 21日(火) 大草民踊友の会 / 22日(水) 日舞友華の会 / 24日(金) デンソーカラオケ交流会 / 28日(火) 剣詩舞 壮心流三河会 / 3月1日(水) やよいショー / 3日(金) 歌謡研究会 / 7日(火) 民踊かえで会 / 8日(水) 民踊 睦会

時間 午後1時～2時

問合せ 老人福祉センター ☎62 - 7224

## 毎月の相談

### 行政相談(電話相談可)

とき 毎月第3水曜日 午前9時～正午  
ところ 福祉サービスセンター  
問合せ 総務課法規庶務係(内線331)  
\*電話相談の場合は、安藤茂氏(☎62 - 4674)へ。

### 無料法律相談(予約制)

とき 毎月第2木曜日 午後1時～3時  
ところ 役場3階301会議室  
問合せ 住民児童課戸籍住民係(内線112)

### 人権相談

とき 毎月第1水曜日 午前9時～正午  
ところ 福祉サービスセンター  
問合せ 住民児童課戸籍住民係(内線112)

### 建築無料相談

とき 毎月第2・4水曜日 午後1時～4時  
ところ 役場4階401会議室  
問合せ 都市計画課建築係(内線241)

### 心配ごとお気軽相談(電話相談可)

とき 毎週水曜日 午前9時～正午  
ところ 福祉サービスセンター  
問合せ 社会福祉協議会 ☎62 - 7171

### 教育相談

とき 毎週火～金曜日 午前10時～午後6時  
ところ 旧消防庁舎内教育相談室(2,3階)  
問合せ TEL・FAX63 - 1188  
Eメール soudan@sk2.aitai.ne.jp

### 身障者・知的障害者相談

とき 身障者相談 毎月第1・3火曜日 / 知的障害者相談: 毎月第2・4火曜日  
\*ともに午前10時～午後3時  
ところ つどいの家相談室  
問合せ つどいの家 ☎63 - 2941

### 精神保健福祉(心の病、心の健康)相談(予約制)

とき 毎月第1火曜日 午後1時30分～3時30分  
ところ 保健センター  
問合せ 西尾保健所地域保健課 ☎0563 - 56 - 5241

### 女性相談

とき 毎月第4水曜日 午前10時～午後4時  
ところ 福祉サービスセンター  
問合せ 福祉介護課福祉係(内線124)  
母子家庭相談(電話相談可)

### 子育て相談(訪問相談可)

とき 随時受付  
問合せ 福祉介護課福祉係(内線124) または西三河事務所健康福祉課 ☎27 - 2719  
子育て相談(訪問相談可)  
とき 月～金曜日  
午前8時30分～午後5時 / 土曜日 午前8時30分～正午

ところ 子育て支援センター  
問合せ 子育て支援センター ☎62 - 8333

### こどもの相談

とき 毎月第2水曜日  
午前10時～午後4時  
ところ 福祉サービスセンター  
問合せ 福祉介護課福祉係(内線124)

# 情報あらかると。

## 講座

### 岡崎女子短期大学オープンカレッジを開催します

日程や講座内容など詳細は下記の問い合わせ先までご連絡ください。  
 問合せ時間 月、火、木、金曜日  
 午前10時～午後4時  
 問合せ 岡崎女子短期大学生涯学習研究センター  
 ☎22 - 1295 (内線2001)

## 募集

### 幸田町親切班作業員を募集します

募集人数 若干名  
 雇用条件 65歳以下で健康な男性  
 勤務内容 道路維持等親切行政作業全般  
 賃金 幸田町人夫支弁職員給与基準による  
 勤務時間 午前8時30分～午後5時

15分 週40時間の範囲内  
 提出書類  
 履歴書(市販のもの)  
 健康診断書(医療機関)  
 申込み 2月28日までに、土木課維持管理係(内線263)へお申し込みください。

## 相談

### 2月から司法書士による法律困りごと相談を始めます



リフォーム詐欺などの悪質商法や多重債務のトラブルなど、法律に関する問題でお困りではありませんか。ひとりで悩まずに、法律の専門家に相談してみませんか。秘密は厳守します。  
 とき 毎月第3水曜日 午後1時～4時 \*1回の相談は30分です  
 ところ 福祉サービスセンター(社

会福祉協議会)  
 相談員 愛知県司法書士会西三河支部の司法書士  
 相談内容 多重債務、売買、相続、成年後見など民事・家事に関する一般法律相談  
 相談料 無料  
 申込み 社会福祉協議会(☎62-7171)へ事前予約してください。

## 制度

### 福祉給付金の支給手続きをお忘れなく

福祉給付金支払証明書をお持ちのかたは、2月1日(水)から28日(火)までに、福祉介護課福祉医療係へ申請してください。  
 申請に必要なもの 福祉給付金支払証明書(領収書) 印鑑、振込通帳(受給者名義で郵便局は除きます) 医療受給者証  
 問合せ 福祉介護課福祉医療係(内線121)

### 寝たきり老人などの障害者税金控除のお知らせ

身体障害者手帳などの所有者や、65歳以上の高齢者で「障害者控除対象者認定書」の交付を受けている本人、または、そのかたを扶養するかたは、所得控除を受けることができます。  
 認定書の交付申請に必要なもの  
 ①障害などに該当することが分かる診断書(介護保険で認定されているかたは、介護保険の認定資料を代用しますので、診断書は不要です)  
 ②印鑑  
 ③申請書(福祉介護課にあります)  
 判定の基準 医師の診断書などに記載されている「障害老人の日常生活自立度(寝たきり度)」と「痴ほう老人の日常生活自立度」の程度により判定します。  
 問合せ 福祉介護課福祉係・介護保険係(内線123、125)

### 町営住宅入居者を募集します

住宅名および募集戸数  
 神山住宅C棟  
 1戸(平成3年度建設)  
 家賃  
 2万6,600円～4万4,000円  
 申込資格 住宅に困窮していることが明らかなこと/収入基準に適合していること/市町村民税を滞納していないこと  
 受付期間 2月9日(木)～16日(木)  
 \*応募者多数時は抽選  
 入居予定 平成18年3月上旬  
 問合せ  
 都市計画課建築係(内線241)

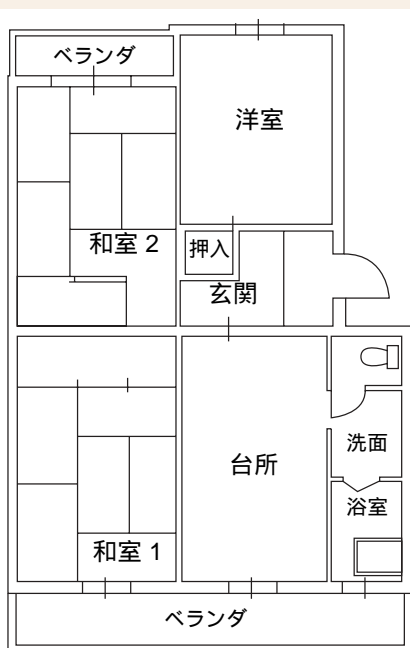



## お知らせ

### 県道蒲郡環状線供用開始！

三河湾スカイラインが2月1日から県道蒲郡環状線という名称となり、有料道路から無料になります。問合せ 土木課維持管理係（内線263）

### 携帯電話からの119番通報が直接つながるようになりました



今まで、町内から携帯電話で119番通報しますと、岡崎市消防本部または豊橋市消防本部が受信し、幸田町消防本部に転送していました。

今後は、町内から携帯電話で119番通報した場合、幸田町消防本部で受信できるようになりました。しかし、携帯電話の機能上、一部地域では近隣の市町村に入電してしまうことがありますので、町内から通報する場合は、「場所は幸田町です」と必ず伝えてください。

問合せ 幸田町消防本部

☎63 - 0119

### 幸田町中央公民館の利用停止について

幸田町中央公民館は、改築工事のため、平成18年3月6日から平成19年3月31日ごろまで利用できません。期間中皆様にご迷惑をおかけしますが、ご理解をお願いいたします。問合せ 生涯学習課生涯学習係（内線415）

### 介護保険被保険者証交付説明会を行います

満65歳になられると介護保険の第1号被保険者となりますので、被

保険者証を交付し、介護保険制度の説明を行います。

とき 2月28日(火) 午前10時～11時  
ところ 保健センター 視聴覚室  
対象者 昭和16年3月2日から同年4月1日生まれのかた

持ち物 筆記用具

\* 介護保険料の口座振替を希望される場合は、預金通帳と届出印をご持参ください。

問合せ 福祉介護課介護保険係（内線126）

## 寄付

寄付ありがとうございます(敬称略)

幸田町社会福祉協議会へ▶匿名金 10万円 / あいち三河農業協同組合 金5万円 / 西三河ヤクルト販売株式会社 金1万4,000円 / 幸田町商工会女性部 金1万9,517円

## 電子申請・届出システムの利用可能な手続きが増えました

このたび、電子申請・届出システムの利用可能な手続きが追加され、町に対する申請・届出などの手続きがますます便利になりました。

追加手続きの利用開始 平成18年1月24日(火)～

追加手続き

### ①新たに利用可能となった手続き

手続名	署名の有無
特別徴収義務者所在地・名称等変更の届出	
名寄帳(土地・家屋)の写しの交付の請求	
建物取り壊しの届出	×
事業証明書の交付の請求	×
物件(土地・家屋)証明書の交付の請求	
物件証明書(車庫証明用)の交付の請求	
上下水道使用開始の届出	×
上下水道使用中止の届出	×
上下水道使用者変更の届出	×

### ②申請対象が個人も法人も可能となった手続き

手続名	署名の有無
固定資産(土地・家屋)評価証明書の交付の請求	
固定資産(土地・家屋)公課証明書の交付の請求	
納税証明書の交付の請求(車検用)	
納税証明書の交付の請求(車検用以外)	
給与支払報告・特別徴収に係る給与所得者異動届出	

\* 署名の有無に「 」の記載があるものは、公的個人認証サービスまたは法務省商業登記に基づく電子認証制度による電子証明書が必要な手続きであることを表す。

電子申請・届出システムのURL <https://www.shinsei.e-aichi.jp/>

電子証明書の取得について 電子署名が必要な申請・届出手続きについては、事前に以下の電子証明書を取得する必要があります。

個人の場合・・・公的個人認証サービスによる電子証明書

法人の場合・・・商業登記に基づく電子認証制度による電子証明書

\* 公的認証サービスについては、住民児童課戸籍係(内線112)に、商業登記に基づく電子認証制度による電子証明書については、名古屋法務局の法人登記部門(☎052-952-8111)までお問合せください。

問合せ 企画情報課電子計算係(内線440)

# となりのトコロ

岡崎市・幸田町の広域情報

2006  
Vol.28



**早春賦**  
新たな出会いを求めて  
～未公開コレクションを中心に～  
歴史と美の競演

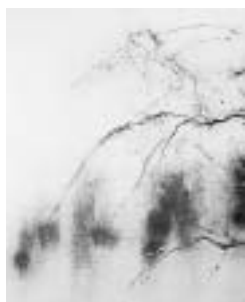

©薄墨冬華

期間 2月11日(土)～3月26日(日)

ところ 岡崎市美術博物館

(岡崎市 高隆寺町字峠1番地)

開館時間 午前10時～午後5時(入館は4時30分まで)

観覧料 一般300円、小・中学生150円。各種障害者手帳をお持ちのかたとその介助者は無料

休館日 月曜日

問合せ 岡崎市美術博物館

☎28 - 5000

**河合優子ピアノリサイタル**  
～ナショナル・エディションによる  
ショパン全曲 第4回～

とき 6月3日(土) 午後6時開演

午後5時30分開場

ところ 岡崎市シビックセンター  
コンサートホール・コロネット

(岡崎市羽根町字貴登野15番地)

内容 ショパンがこよなく愛したブレイエルピアノ(1846年製)で音色を再現したり、現代ピアノとの聴き比べを体感したりします。

主演 河合優子(ピアノ)

曲目 12のエチュード(作品25)、  
4つのマズルカ(作品24)、ロン

ド 八短調(作品1)、ロンド  
へ長調(作品5)ほか

入場料 2,000円 \*全自由席

チケット発売日 2月25日(土)～

チケット取扱い場所 シビックセン

ター ☎72 - 5111、チケットぴ

あ ☎0570 - 02 - 9999、富士プレ

イガイドクレオ店 ☎23 - 3838、

ツルタ楽器岡崎店 ☎53 - 8950

そのほか 就学前のお子様の入場は  
ご遠慮ください。また、公演内容、  
曲目など、一部変更する場合がございます。

問合せ シビックセンター

☎72 - 5111

岡崎ナビ

岡崎市 ▶ 岡崎市美術博物館



岡崎市 ▶ シビックセンター

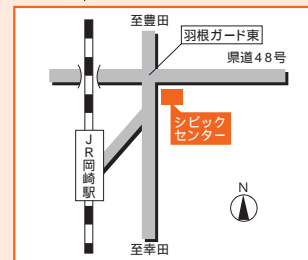

## 移動町長室～南部中学校～

11月24日南部中学校で移動町長室が行われ、生徒たちから町長へのたくさんの要望や質問がありました。今回はその中の主なものを紹介します。

生徒「カンボジアとはこれからも交流を続けていく予定ですか。また、ほかにも交流を考えている国はありますか」  
町長「カンボジアとは過去の交流をふまえて、愛・地球博でフレンドシップ事業の相手国となりました。今後も双方の理解を図っていく予定です。他国との交流についてですが、現在は中学生の海外派遣として、毎年オーストラリアにホームステイさせていただいています。より多くの国と交流を深めていきたいと考えています」

生徒「道の駅の完成について教えてください」



町長「道の駅は桐山と須美の境目に造られ、駐車場とトイレは造ることが決まっています。道路は19年の3月に完成し、4月から使用可能になります。道の駅も道路と同時に1年くらい遅れて完成する予定です。農産物を置いたりして、幸田町を紹介していきたいと考えています」

生徒「下水道が普及していない地域にも普及させて、河川に排水している水量を減らすことはできませんか」

町長「幸田町は、整備が他市町村と比べ進んでいます。しかし、農村地域と市街化区域の境の整備が遅れています。5、6年のうちには、全部に行きわたるようにしたいと考えています」

幸田町役場 ☎ 62 - 1111(代)  
FAX63 - 5139

### 幸田町弓道場の利用受付（予約）を開始します

幸田町弓道場が幸田中央公園内に今年4月1日オープン予定です。弓道場の利用受付（予約）を3月1日(水)から開始します。

施設概要 和弓近的（射位からの場までの距離28m）、6人立ち

利用時間・区分 午前9時～午後9時（3時間単位）

休館日 毎週月曜日（国民の休日にあたるときはその翌日）、年末年始（12月28日～1月4日）

使用料

時間区分	使用料		
	専用利用	個人利用	
		小人	大人
午前9時から正午まで	1,500円	150円	200円
正午から午後3時まで	1,500円	150円	200円
午後3時から午後6時まで			
午後6時から午後9時まで	2,500円	200円	300円

備考

- 1 半面を専用利用する場合は、専用使用料の半額。
- 2 「小人」は中学生以下、「大人」は高校生以上。
- 3 営利を目的とする利用については、使用料の2倍の金額を徴収。
- 4 町内中学校などのクラブ活動などは、使用料を免除することがある。

利用の手続き

- 1 個人利用のかたは、利用日の1か月前の同日から（役場が閉庁のときは、翌日の開庁日）直接または電話にて予約を受け付けます。  
\* 許可の手続きが4月以降になるため、今年に限っては、4月1日（土）と2日（日）のご利用はできません。
- 2 専用利用のかたは、個人利用より優先して1か月より前から予約を受け付けます。
- 3 手続きは、教育委員会生涯学習課（役場4階）の窓口にて、利用日までに申請し、許可を受けてください。
- 4 使用料は、許可を受けたときに町証紙により納入していただきます。

利用にあたっての注意事項

- 1 弓と矢、そのほか身につけるものは、基本的にご自分のものをご持参ください。的は、備え付けのものをご利用できます。
- 2 所定の場所以外での飲食・喫煙はできません。
- 3 利用後は、使用した物品をもとの位置に戻し、射場はモップなどで清掃をしてください。
- 4 利用の許可を受けていないかたは、射場への入室ができません。
- 5 午後5時以降に車で来場されるときは、公園出入り口が閉鎖されていますので、東側（桜坂区側）の出入り口をご利用ください。
- 6 そのほか係員の指示に従ってください。

問合せ 安全な施設運営を行うため、利用できる人（一定の技術を持っているかた）を制限しますので、詳しくは、教育委員会生涯学習課スポーツ係（内線411）へお問い合わせください。



### 人口動態【H18.1.1現在】

総人口 35,259人（前月比+32人）  
内 男 17,760人 女 17,499人  
世帯数 11,644戸（前月比+36戸）

#### 12月中の異動

出生 22人（男 14人 女 8人）  
死亡 26人（男 13人 女 13人）  
転入 166人（男 81人 女 85人）  
転出 130人（男 62人 女 68人）

### 戸籍異動 12月届出分 （順不同・敬称略）

おめでとうございます

出生児	保護者	区
松澤 夢希	保志	大草
名幸 修吾	英樹	芦谷
水藤 陸人	寛人	横落
鈴木 宏弥	克裕	横落
馬場 汐由那	伸博	芦谷
小野田 諭謙	和仁	芦谷
松田 橙磨	克也	岩堀
市川 未悠	高広	市場
塩谷 友規	武典	岩堀
坂部 一生	健志	市場
高井 彩恵	浩安	荻
鈴木 愛可	聖子	大草
南 杏奈	浩二	大草
近藤 陸	慎一	芦谷
稲吉 優雅	昌弘	荻
五十嵐 愛	充	里
井手結希人	辰次	桜坂
松井 那奈	雅晴	里
山脇 里実	正	里
左右田 淳一	淳志	野場
小林 愛	雅樹	横落

おくやみ申し上げます

死亡者	年齢	世帯主	区
伊藤 一雄	80	伊藤 秀雄	里
大須賀俊雄	83	大須賀 康康	上六栗
鈴木 孝や	90	鈴木 高市	大草
犬塚 幸子	71	犬塚 義治	岩堀
伊奈 チ工	90	伊奈 英則	幸田
本多 志ま	88	本多 已紀夫	鷺田
左右田みさ	86	左右田みさ	岩堀
大嶽キクノ	83	大嶽 正	幸田
加藤一二夫	75	加藤 国明	幸田
都築 信雄	88	都築 義之	新田
足立 傳	88	足立 とし	芦谷
内田 ヨシ	93	内田 俊彦	高力
山本 一次	77	山本 勝久	大草
井澤 盛夫	77	井澤 重信	荻
鈴木 利治	76	鈴木 富雄	鷺田
杉浦 藤一	78	杉浦 周二	須美
本多喜代治	81	本多 富夫	新田
三浦 ヨキ	86	三浦 正	市場
鈴木 登	81	鈴木 優	鷺田
高橋 敬止	79	高橋 富貴子	六栗
草次 ミツエ	89	草次みはる	荻

プライバシー保護のため、希望者のみ掲載しています。掲載希望のかたは、届け出時に住民児童課にお申し出下さい。