幸田町農地　目標地図：逆川区

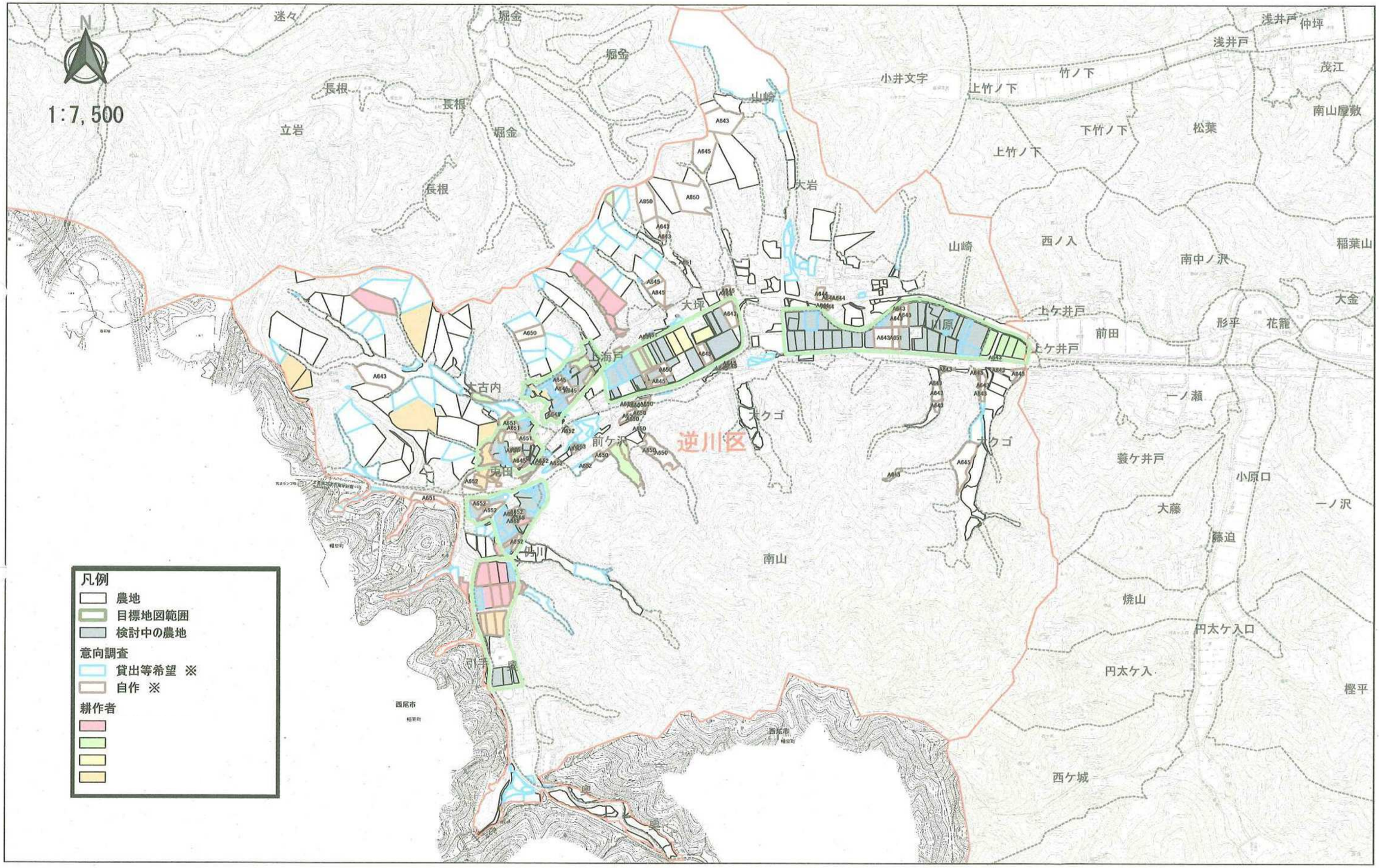

※貸出等希望は意向調査により所有者が所有する農地に対して、今後１０年後までに売却・貸出・農地経営の委託・農作業の委託の意向と回答された農地を表示したものです。
※縮小・離農は意向調査により耕作者が耕作している農地に対して、今後１０年後までに規模を縮小または離農したいとの意向を回答された農地を表示したものです。
※自作は意向調査により所有者が所有する農地に対して、今後１０年後までは自ら耕作するとの意向を回答された農地を表示したものです。耕作者の自作地を除き、図上に所有者のIDを表示しています。