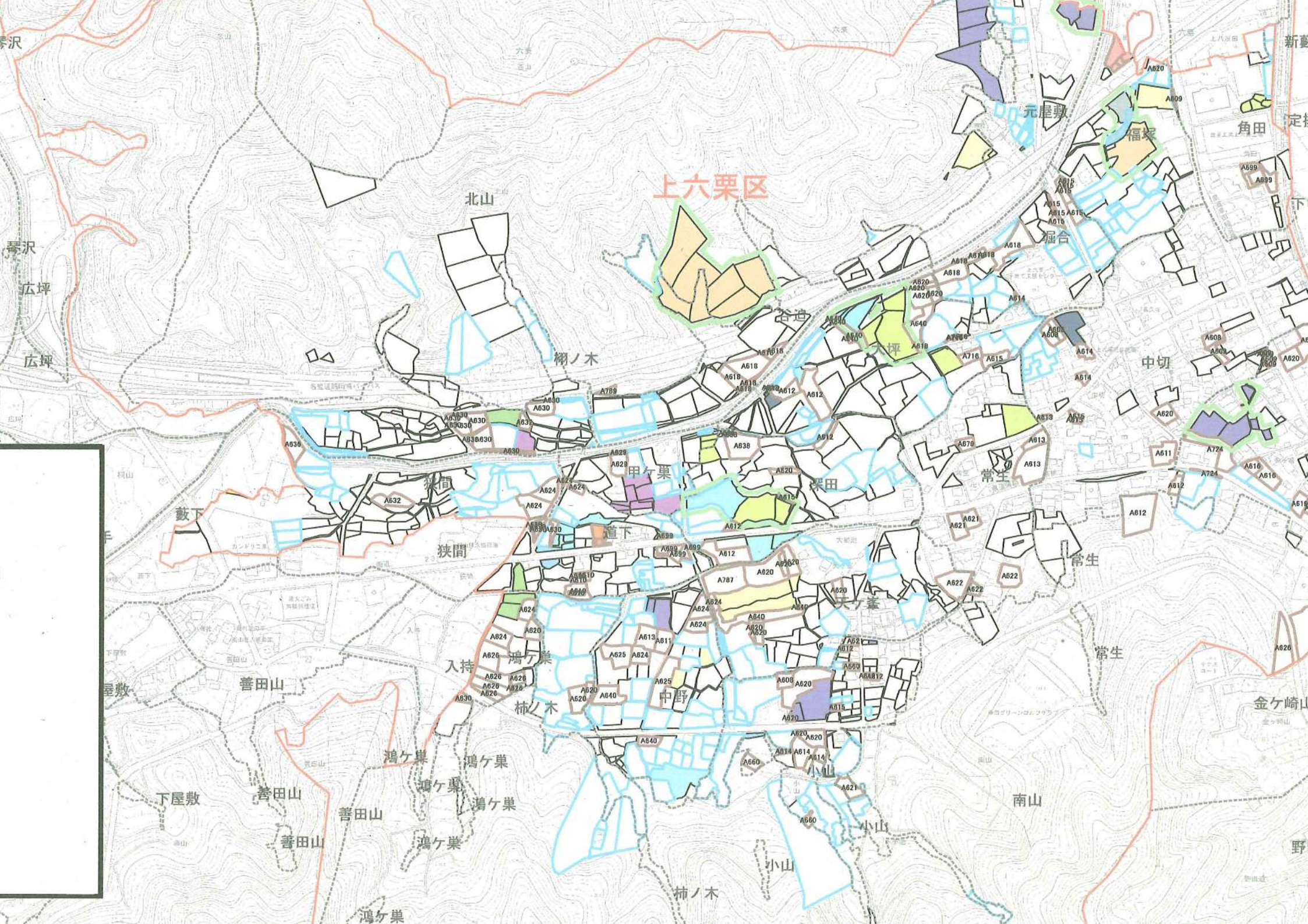
上六栗区
北山
元屋敷
福塚
角田
掘合
谷迫
大坪
中切
栩ノ木
甲ケ巣
深田
常生
狭間
藪下
道下
天ケ峯
鴻ケ巣
入持
中野
柿ノ木
善田山
下屋敷
小山
南山
金ケ崎山
広坪