

情報 あらかると

今月の税金と料金納付

国民健康保険税.....第8期分
 保育料.....2月分
 介護保険料.....第6期分
 町営住宅家賃.....2月分

*納入期限.....2月28日(月)

便利な口座振替の利用を!

(申請は税務課または町内金融機関で)

12月の事故・犯罪状況

事故

	人数	累計【1月~12月】
死亡	2	5
重傷	1	11

犯罪

	件数	累計【1月~12月】
侵入盗	10	100
車両盗	8	109
その他	30	280
合計	48	489

12月の火災・救急件数

火災

	件数	累計【1月~12月】
建物	1	7
林野	0	2
その他	1	11
合計	2	20

救急

	件数	累計【1月~12月】
急病	70	717
交通	19	232
その他	22	322
合計	111	1271

イベント

わくわくあそびランドで遊ぼう!

3月のみ町内9園で行います。

とき	ところ
3月 1日(火)	わしだ保育園
3月 2日(水)	坂崎保育園
3月 4日(金)	大草保育園
3月 7日(月)	幸田保育園
3月 8日(火)	菱池保育園
3月 9日(水)	豊坂保育園
3月14日(月)	里保育園
3月15日(火)	上六栗保育園
3月16日(水)	深溝保育園

時間 午前10時~11時15分

内容 お話でてこい

対象者 入園前の乳幼児とその親

参加費 無料

申込み 当日会場で受け付けします。

そのほか 平成17年度入所予定の親子は園内の見学と質問の時間を設けます。(ただし、上六栗保育園では実施しません。)

問合せ 菱池子育て支援センター
 ☎62 - 8333

今月の老人福祉センター行事

日程 2月16日(水) せん茶の会 / 23日(水) 民踊 清友会 / 25日(金) やよいショー / 3月2日(水) せん茶の会 / 4日(金) やよいショー / 11日(金) 民踊 花の木会 / 15日(火) 民踊 山峰会

時間 芸能は午後1時~2時、せん茶は午前10時~正午

問合せ 老人福祉センター
 ☎62 - 7224

スポーツ

学校体育施設を利用したい
 かたは登録を忘れずに

平成17年度学校体育施設を利用

したいかたはスポーツ開放利用登録が必要です。未登録団体は、施設を利用できませんので必ず登録してください。また、継続で利用したい場合も再登録が必要です。

受付期間 2月26日(土)、27日(日)
 午後6時~9時

受付場所 中央公民館 中ホール
 対象者 町内在住・在勤で、10人以上で構成されている団体(成人の責任者が含まれていること)

持ち物 申請書、構成メンバー表、団体責任者の印鑑、推薦書(管理指導員になるかたのみ)

そのほか 新規で登録する団体はほかにも提出する書類や登録要件がありますので、事前にお問い合わせください。ノども会での活動には登録の必要はありません。

問合せ 生涯学習課スポーツ係
 (内線411)

大日蔭グラウンド・ゴルフ場の利用を休止します

目土などを散布し、芝を養生させるため、大日蔭グラウンド・ゴルフ場の利用を休止します。

休止期間 3月15日(火)~5月31日(火)

問合せ 生涯学習課スポーツ係
 (内線411)

募集

矢作川上下流「親子バスツアー」に参加しよう

とき 3月25日(金) 午前7時45分~午後5時30分

内容 豊田市防災学習センター: 消火体験、地震体験など 鞍ヶ池公園: 昼食 キューピー挙母工場: 工場見学

対象者 町内在住の小学生とその親
 集合場所 幸田町役場1階ロビー
 定員 25人 *応募者多数時は抽選
 参加費 無料

申込み はがきに「親子バスツアー参加希望」、親子の氏名、学年、住所、電話番号を記入し、2月25

幸田町役場 ☎ 62 - 1111(代)
FAX63 - 5139

日(金)までに郵送してください。

〒444 - 0192 幸田町役場企画
情報課企画係

そのほか 弁当、水筒、雨具、敷
物などは各自で用意してください。

申込者には、3月初旬に抽選結
果を通知します。

問合せ 企画情報課企画係(内線
321)



県の消費生活モニターに なりませんか

県では、消費者を取り巻くさまざ
まな問題に対応するため、消費生活
モニターを募集します。

モニターの主な仕事は、危険な商
品、不当な取り引き・表示などの監
視・通報、消費生活に関するアンケ
ートなどがあります。

募集人員 県下で310人程度

応募資格 県内在住の満20歳以上
のかた *公務員、公職選挙法に
よる公職者は除きます。

任期 4月の依頼日から平成18年3
月末日まで

謝礼 年額1万円(予定)

申込み 1月31日(月)から2月16日(水)
までに、役場3階企画情報課にあ
る所定の用紙でお申し込みくださ
い。

問合せ 中央県民生活プラザ
☎052 - 954 - 6163

第4回介護教室を行います

在宅介護支援センターまどかの郷
では皆さんに福祉や介護についてよ
り詳しく知っていただくために介護
教室を開催します。今回のテーマは
リハビリテーションです。

とき 2月26日(土) 午後1時30分~
3時30分

ところ まどかの郷

内容 「家庭でできるリハビリテ
ーション-あなたと私のリハビリ
テーション」

講師 理学療法士 松野美保氏

対象 現在介護に携わっているかた、
または関心のあるかた

定員 30人 *先着順

申込み 2月1日(火)から24日(木)ま
でにまどかの郷(☎63 - 1626)へ
お申し込みください。

毎月の相談

行政相談(電話相談可)

とき 毎月第3水曜日 午前9時~正午
ところ 福祉サービスセンター
問合せ 総務課安全対策室(内線334)
*電話相談の場合は、安藤茂氏
(☎62 - 4674)へ。

法律相談(予約制)

とき 毎月第2木曜日 午後1時~3時
ところ 役場3階301会議室
問合せ 住民児童課戸籍住民係(内線112)

建築無料相談

とき 毎月第2・4水曜日 午後1時~
4時
ところ 役場4階401会議室
問合せ 都市計画課(内線241)

心配ごとお気軽相談(電話相談可)

とき 毎週水曜日 午前9時~正午
ところ 福祉サービスセンター
問合せ 社会福祉協議会 ☎62 - 7171

教育相談

とき 毎週火~金曜日 午前10時~午
後6時
ところ 中央公民館内教育相談室
問合せ TEL・FAX63 - 1188
Eメール soudan@sk2.aitai.ne.jp

身障者・知的障害者相談

とき 身障者相談 毎月第1・3火曜日
/ 知的障害者相談: 毎月第2・4火曜日
*ともに午前10時~午後3時
ところ つどいの家相談室
問合せ つどいの家 ☎63 - 2941

精神保健福祉(心の病、心の健康)相 談(予約制)

とき 毎月第1火曜日 午後1時30分
~3時30分
ところ 保健センター
問合せ 西尾保健所額田駐在室
☎27 - 2840

女性相談

とき 毎月第4水曜日 午前10時~午
後4時
ところ 福祉サービスセンター
問合せ 福祉介護課福祉係(内線124)

母子家庭相談(電話相談可)

とき 随時受付
問合せ 福祉介護課福祉係(内線124)
または西三河事務所健康福祉課
☎27 - 2719

子育て相談(訪問相談可)

とき 月~金曜日
午前8時30分~午後5時/土曜日 午前
8時30分~正午
ところ 子育て支援センター
問合せ 子育て支援センター ☎62 - 8333

こどもの相談

とき 毎月第2水曜日
午前10時~午後4時
とき 福祉サービスセンター
問合せ 福祉介護課福祉係(内線124)

町営住宅入居者を 募集します

住宅名および募集戸数

神山住宅B棟 2戸(平成4年度
建設) 神山住宅D棟 1戸
(平成2年度建設)

家賃 2万6,600円~4万5,200円

申込資格 住宅に困窮していること
が明らかなこと/収入基準に適合
していること/市町村民税を滞納
していないこと

受付期間 2月9日(水)~16日(水)

*応募者多数時は抽選

入居予定 3月上旬

問合せ 都市計画課建築係
(内線241)



そのほか

し尿くみ取りの支払い方法が変わります

し尿くみ取りにおいては、下水道および農業集落排水両事業の普及により年々減少傾向にあるため、収集方式を現在の委託制から許可制に改定いたします。よって、お客様と許可業者の間で申し込みから支払いまで直接行っていただきます。

なお、従前の減免世帯のかたについては、補助制度が変わります。

施行日 4月1日(金)

予定許可業者

蒲郡清浄センター ☎62 - 0336

幸田衛生社 ☎62 - 3757

問合せ 保健環境課環境衛生係

(内線183)

寝たきり老人などの障害者税金控除のお知らせ

身体障害者手帳などの所有者や、65歳以上の高齢者で「障害者控除対象者認定書」の交付を受けている本人、または、そのかたを扶養するかたは、所得控除を受けることができます。

認定書の交付申請に必要なもの

障害などに該当することが分かる診断書(介護保険で認定されているかたは、介護保険の認定資料を代用しますので、診断書は不要です) 印鑑

申請書(福祉介護課にあります) 判定の基準 医師の診断書などに記載されている「障害老人の日常生活自立度(寝たきり度)」と「痴ほう老人の日常生活自立度」の程度により判定します。

問合せ 福祉介護課福祉係・介護保険係 (内線123、125)

福祉給付金の支給手続きをお忘れなく

福祉給付金支払証明書をもちのかたは、2月1日(火)から28日(月)まで

に、福祉介護課福祉医療係へ申請してください。

申請に必要なもの 福祉給付金支払証明書(領収書) 印鑑、振込通帳(本人名義で郵便局は除きます) 受給者証

問合せ 福祉介護課福祉医療係 (内線121)

介護保険被保険者証交付説明会を行います

満65歳になられると介護保険の第1号被保険者となりますので、被保険者証を交付し、介護保険制度の説明を行います。

とき 3月1日(火) 午前10時~11時

ところ 保健センター 視聴覚室

対象者 昭和15年3月2日から15年4月1日生まれのかた

持ち物 筆記用具 *介護保険料の口座振替を希望される場合は、預金通帳と届出印をご持参ください。

問合せ 福祉介護課介護保険係 (内線126)

親子ふれあい人形劇を行います

とき 2月25日(金) 午前10時20分~11時 *開場は午前10時

ところ 町民会館 あじさいホール

対象者 就園前の子とその親

題名 「おおかみと森の動物たち」
出演者 たんぼぼ座：第二・蒲郡あけぼの幼稚園PTA人形劇クラブ
問合せ 生涯学習課生涯学習係 (内線413)

四季のガーデニング教室 - これで我が家も花畑! -

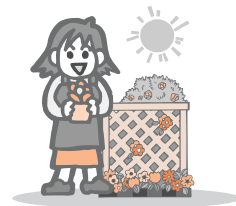

とき 3月5日(土) 午前10時~正午

ところ さくら会館 第1研修室

内容 豪華で長く楽しめるハンギングバスケット

対象 町内在住・在勤者

定員 20人 *応募者多数時は抽選 受講料 教材費1,500円程度

講師 日野忠雄氏

申込み 2月17日(木)までに生涯学習課生涯学習係(内線413)へお申し込みください。

反射たすきを配布しています

昼間だけでなく、夜間もウォーキングをしているかたを多く見かけます。こうした皆さんの交通安全と防

子どもを犯罪から守るために

地域みんなで、子どもを不審者から守りましょう

最近、不審者が出たという情報がよく寄せられます。学校でも児童生徒の安全確保について指導していますが、ご家庭・地域でも話題にするなどして不審者に対して注意してください。

不審者が出た際は、できるだけ早く警察に連絡するとともに、学校にも連絡してください。

家庭では子どもと、外にでかけるときの約束をしましょう

知らない人にはついて行かない。
外で一人で遊ばない。
遊びに行くときは「どこで」「だれと」遊ぶかを家の人に伝えてから出かける。
防犯ブザーを持って出かける。
自分や友だちが無理に連れて行かれそうになったら、大声で助けを呼ぶ。

問合せ 学校教育課学校教育係(内線422)



犯をかね、反射たすきを無料配布しています。すでに約1,000人のかたに利用していただいております、見かけることも多くなってきました。

しかし、早朝や夕方の交通事故や空き巣などの犯罪はまだ発生しています。一人でできる交通安全、防犯活動として、反射たすきをしましょう。ご希望のかたは、総務課安全対策室までお越しください。
問合せ 総務課安全対策室
(内線334)

情報公開制度は どなたでも利用できます

昨年1月から12月末までの情報公開制度を利用いただいた件数などは下表のとおりです。

請求先	請求件数	開示		非開示
		全部開示	一部開示	
町長部局	3件	1件	2件	—
議 会	0件	0件	—	—
教育委員会	2件	0件	—	2件
合 計	5件	1件	2件	2件

問合せ 企画情報課情報係
(内線324)

振り込め詐欺にご注意を

子どもや孫などの肉親を装い、交通事故の示談金などと言って現金をだまし取る、「オレオレ詐欺」事件が全国的に多発しています。この種の犯罪は、社会的弱者である高齢者を狙い、肉親を思う心理を利用して、老後の蓄えなどを言葉巧みに奪い取ります。また、最近では手口が巧妙化し、警察官を名乗る者から交通事故の示談のためにという電話が入り、事故の相手や肉親を装う者など、複数の人間が電話口に出て被害者の動揺を誘い、お金を振り込ませるといふ手口も見られます。警察官は交通事故の示談交渉は行っていません。被害を未然に防ぐには

- 電話の相手には、先に名乗らせ確認をする。
- 相手より先に名前を言わない。
- 振り込みをする前に必ず子どもや孫などの本人に連絡を取り、事実かどうかを確認する。
- 事実かどうかを確認できないときは振り込みをしない。
- 日ごろから家族、親類などこの

種の事件を話題にし、不審に思ったらすぐに家族に相談し、警察に通報する。

振り込む前に、信頼できる人や警察官に相談する。

振り込め詐欺とは

「オレオレ詐欺」、「架空請求詐欺」、「融資保証金詐欺」の3つを総称して振り込め詐欺と呼ぶこととなりました。

問合せ 岡崎警察署生活安全課
☎58 - 0110

生ごみ処理機無料交換のお知らせ

下記の製品について、ごくまれに処理槽からの液漏れにより、ヒーターが劣化した場合、発煙・発火する可能性がありますので、コンセントから電源コードを抜いて、使用中を中止してください。

対象製品

日立家庭用パイオ式生ごみ処理機
BGD-X150 全数対象

BGD-X180 4000001～4006727

問合せ 日立生ごみ処理機

受付センター ☎0120 - 34 - 0528

冬だって、プールにおいでん!

皆さん、「プールといえば夏」だと思いませんか?

いえいえ、幸田町民プールは温水プール、冬も利用できます。水中運動で風邪に負けない強い体を作りましょう。泳いでみましょう

水泳は、筋や関節に過剰な負担をかけずにできる全身運動です。心肺機能も高まり、ダイエットやシェイプアップの成果を求めることもできる安全なスポーツです。

泳げなくても大丈夫

プールだからって、泳げなくても大丈夫。歩行専用コースを歩くだけでも効果があります。水のもつ4つの力(浮力・抵抗・水圧・水温)がより効果的な運動効果をもたらしてくれます。

水着はちょっと...というかたは

トレーニング室で、いい汗流してみませんか?心肺系マシンと筋肉系マシンを用意してお待ちしています。

(注)トレーニング室の利用には、最初に1度だけ予約制の講習を受講してください。

なお、中学生以下のかたは利用できません。

プールは水着、水泳帽子を着用していただければ、どなたでもご利用いただけます。スイミング、ウォーキングのワンポイントレッスンもあります。

各種教室・イベントも開催しています。詳細は文化振興協会隔月発行の「ハピル」をご覧ください。

65歳以上のかたや障害者のかたには特別使用料金制度があります。



問合せ 幸田町民プール ☎56 - 8111

情報あらかると。

配偶者からの暴力で悩んでいるかたへ

配偶者暴力防止法が改正されました。保護命令の対象を、子どもや離婚した元配偶者まで拡大するとともに、退去命令の期間を2か月に延長することなどを柱とした改正法が成立しました。

施行日 平成16年12月2日

改正の主な内容

「配偶者からの暴力」の定義の

拡大

保護命令制度の拡充

被害者の自立支援の明確化

問合せ 県男女共同参画室

☎052 - 954 - 6178

2月は「家庭の日」県民運動の強調月間です

家庭は、子どもが家族とのふれあいを通じて生き方の基本を身につけていくための最も大切な場です。

県では、親と子が対話する機会をつくろう、という趣旨で、毎月第3日曜日を「家庭の日」と定め、『親と子の対話がつくるよい家庭』をスローガンに、「家庭の日」県民運動を展開しています。

2月はその強調月間として、各地で重点的に啓発活動を展開します。

親子の会話を増やすために、朝のあいさつをする

全員で食事をする曜日を決め、一

緒に食事をする

子どもに家事の役割を与える

一緒にスポーツをする

地域のボランティア活動に参加する

など、それぞれの家庭で工夫し、明るく対話のある家庭をつくりましょう。

問合せ 県県民生活部社会活動推進課

☎052 - 954 - 6175

寄付ありがとうございます(敬称略)

社会福祉協議会へ 吉見正夫 金

10万円 / 早朝太極拳さわやかグループ 金1万4,000円 / 幸田町

少林寺拳法連盟 金5万円

愛地球博

EXPO 2005 AICHI JAPAN



カンボジア凧が空に舞う

1月9日の「こうた凧揚げまつり」でカンボジア凧が幸田の大空に揚がりました。

当日は、カンボジア留学生の協力により日本凧とは異なった多くのカンボジア凧が揚がり、特にカンボジア王国から贈呈された大凧が軽快な音を響かせ大空に舞い上がる観客から大きな歓声が沸き起こりました。



夢と創造力を世界に発信...

電気事業連合会が出展する「ワンダーサーカス電力館」の外壁を飾る絵画に、豊坂小学校2年生近藤瞳さんの作品が選ばれました。

全国から応募された5,933点の中から30点選ばれ、その作品を万博期間中縦約5メートル、横約7メートルのサイズに拡大して電力館の外壁に飾られ、作品に込められた夢と創造力を世界中の人々に見て感じてもらうことでしょう。



近藤瞳さんの作品



ワンダーサーカス電力館

幸田町役場 ☎ 62 - 1111(代)
FAX63 - 5139

2005 **となりのトコロ** Vol.24 

岡崎市・幸田町・額田町の広域情報

岡崎市

岡崎市美術博物館企画展
興福寺国宝展

- 鎌倉復興期のみほとけ -

平安時代末期の戦禍により灰燼(かいじん)に帰した、古都奈良を代表する大寺・興福寺。その鎌倉期の復興の成果を、ゆかりの宝物により紹介する展覧会を開催します。

とき 2月11日(祝)~3月27日(日) 午前10時~午後6時(入館は5時30分まで。毎週月曜日休館)

ところ 岡崎市美術博物館(岡崎市高隆寺町字峠1番地)

観覧料 一般1,000円(800円)、小中学生500円(400円) * ()内は前売り券および20人以上の団体料金、各種障害者手帳所持者とその介助者は無料

そのほか 前売り券は2月10日(木)までに岡崎市美術博物館、岡崎市文化国際課、岡崎市各支所ほかで販売中



国宝
「無著菩薩立像」
運慶作

講演会

「興福寺の鎌倉期復興をめぐる」

講師 法相宗大本山興福寺貫首 多川俊映氏

とき 2月20日(日) 午後2時~

「興福寺鎌倉復興期の諸尊」

講師 奈良国立博物館長 鷲塚泰光氏

とき 3月13日(日) 午後2時~

いずれも先着70人(午後1時から整理券配布) 聴講無料

問合せ 岡崎市美術博物館

☎28 - 5000

額田町

雛人形展

今年も茅葺屋敷に千万町・木下の地域に伝わる昔懐かしい雛人形が展示されます。

大正雛、昭和雛、土雛、木目込み雛など、おじいちゃん、おばあちゃんは子ども時代を想い出し、若い人は日本の心を感じると思います。

一味違った雛人形展を、ご家族やお友だちをお誘い合わせのうえ、ぜひご覧ください。



とき 2月13日(日)~3月6日(日)

定休日 毎週火曜日

問合せ 千万町茅葺屋敷

☎83 - 2590

TONAVI

岡崎市▶岡崎市美術博物館

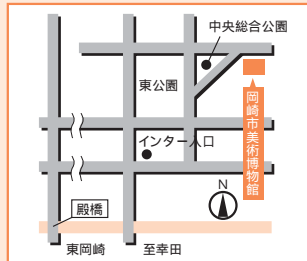

額田町▶千万町茅葺屋敷

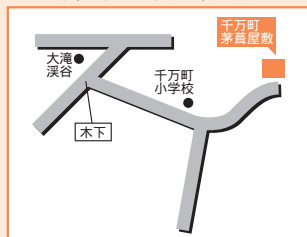

人口動態【H17.1.1現在】

総人口 34,859人(前月比-18人)
内男 17,527人 女 17,332人
世帯数 11,302戸(前月比-13戸)
12月中の異動
出生 26人(男 11人 女 15人)
死亡 17人(男 10人 女 7人)
転入 130人(男 63人 女 67人)
転出 157人(男 67人 女 90人)

戸籍異動 12月届出分(順不同・敬称略)

おめでとうございます

出生児	保護者	区
田中 飛向	雄 二	横 落
下前 美公	憲 孝	大 草
三浦 幸範	隆 司	大 草
柿原 舞葉	守	桜 坂
高嶋 咲里	忠 久	岩 堀
中村 かのか	浩 正	久 保田
糟谷 結菜	貴 光	芦 谷
山本 果歩	知 宏	坂 崎
藤原 沙奈恵	昌 弘	横 落
葉山 翔太	隆 司	桜 坂
杉浦 文音	和 子	岩 堀
壁谷 侃汰	員 由	横 落
田代 蒼太	康 憲	芦 谷
岡野 芽生	優 治	久 保田
中村 悠馬	悟	横 落
森 幸音	智 喜	市 場
北川 翔大	昌 宏	大 草
岩瀬 奏斗	浩 伸	里
三浦 悠乃	孝 一	高 力
大須賀 陽菜	咲 子	野 場
地主 海真	和 敏	大 草
河内 千歳	大 輔	岩 堀
鈴木 麻友	克 弥	芦 谷
幸 綾音	博 信	高 力

おくやみ申し上げます

死亡者	年齢	世帯主	区
長谷 義理	59	長谷 敬一	桐山
田代 フサ	79	田代 均	六粟
笹村 長谷雄	86	笹村 文子	六粟
伊藤 八郎	67	伊藤 一則	里
永塚 定雄	64	永塚 恵一	岩堀
黒元 英一	72	黒元ハル子	芦谷
尾崎 勇満	76	尾崎 勇満	野場
山本 みさ	95	山本 芳子	上六粟
濱地とくへ	75	濱地 洋久	岩堀
伊野 鋤美	72	伊野 一彦	大草
伊奈チャウ	96	伊奈 良一	大草
浅井 みよ	88	浅井 俊一	須美

プライバシー保護のため、希望者のみ掲載しています。掲載希望のかたは、届け出時に住民児童課にお申し出下さい。

お詫びと訂正 1月号の出生児の保護者「真野雄大」さんを誤って「真野雄太」さんと掲載いたしました。関係者の皆さまにご迷惑をかけたこととお詫びいたします。