

情報 あらかると

今月の税金と料金納付

国民健康保険税.....第3期分
 上下水道使用料.....7・8月分
 下水道負担金.....9月分
 保育料.....9月分
 町営住宅家賃.....9月分

*納入期限.....9月30日(金)

便利な口座振替の利用を!

(申請は税務課または町内金融機関で)

7月の事故・犯罪状況

事故

	人数	累計【1月~7月】
死亡	0	3
重傷	1	4

犯罪

	件数	累計【1月~7月】
侵入盗	10	49
車両盗	10	61
その他	17	160
合計	37	270

7月の火災・救急件数

火災

	件数	累計【1月~7月】
建物	1	7
林野	0	3
その他	1	6
合計	2	16

救急

	件数	累計【1月~7月】
急病	63	451
交通	8	118
その他	31	200
合計	102	769

キッズ

青空わくわくあそびランドに参加しよう

外で体を動かして、親子でのびのび遊びましょう。

とき 10月25日(火) 午前10時~11時 *雨天の場合は27日(木)

ところ 町民会館 センタープラザ

内容 体操、手遊び、寸劇

対象者 町内在住の未就園児とその親

定員 120組 *先着順

参加費 無料

そのほか 動きやすい服装でてください。

申込み 10月5日(水)から12日(水)までに菱池子育て支援センター(☎62-8333)へお申し込みください。

わくわくあそびランドにおいでよ

とき	ところ
10月4日(火)	わしだ保育園
10月11日(火)	菱池保育園
10月12日(水)	幸田保育園
10月18日(火)	豊坂保育園

時間 午前10時~11時

内容 体を動かして遊ぼう

対象者 入園前の乳幼児とその親

参加費 無料

申込み 当日会場で受け付けします。

そのほか 動きやすい服装でてください。

問合せ 菱池子育て支援センター ☎62-8333

パパとあ・そ・ぼ!!

日ごろお仕事で忙しいお父さん。この機会に子どもと一緒に遊んでみませんか。

保育園の入園申し込み・受け付けについて

平成18年度の入園申し込みについて

入園対象児童 平成12年4月2日以降に出生したお子さんと、次の入園要件に該当し、同居の親族で保育にあたるかたがいない児童

入園要件

家族外労働→保護者が昼間、家庭外で労働に従事している場合

家庭内労働→保護者が昼間、家庭内で日常の家事以外の労働に従事している場合

母親のいない家庭→死亡、行方不明、拘禁などの理由で母親がいない場合

母親の出産など→母親が出産の前後または病気が心身に障害のある場合

病院の看護など→家庭内に長期にわたる病人または心身に障害のあるかたが同居し、母親がその看護にあたる場合

入園決定 決定は、入園要件に該当し、保育に欠ける程度の順位により行います。

決定通知は、来年2月下旬までに本人あてに送付します。

入園申込書配布・受付日程・場所

会場	申込書配布	申込書受付
わしだ保育園	とき 9月15日(木)~22日(木) 午前10時~午後3時 *土、日、祝日は除く ところ 各園職員室	とき 10月12日(水) 午前10時~11時30分、午後1時~3時 ところ 町民会館 あじさいホール
菱池保育園		
豊坂保育園		
深溝保育園		
坂崎保育園	同上	とき 10月13日(木) 午前10時~11時30分、午後1時~3時 ところ 町民会館 あじさいホール
大草保育園		
幸田保育園		
里保育園		

*申込書様式は、全園共通です。

幸田町役場 ☎ 62 - 1111(代)
FAX63 - 5139

とき 11月5日(土)
ところ 菱池保育園遊戯室
内容 体操、ふれあい遊び
対象者 町内在住の未就園児とその父親
定員 30組 *先着順
参加費 無料
申込み 10月13日(木)から19日(水)までに菱池子育て支援センター(☎62-8333)へお申し込みください。

イベント

動物愛護週間行事を開催します

「共に生きる仲間」をテーマにイベントを開催します。

とき 9月17日(土) 午前10時～午後3時
ところ 愛知県動物保護管理セン

ター(豊田市穂積町新屋73-3)
内容 アニマルクラフトサンパイザー作り、消しゴム作り、子犬とのふれあいなど
問合せ 愛知県動物保護管理センター ☎0565-58-2323

金婚・ダイヤモンド婚のご夫婦に社会福祉大会で記念品贈呈します

とき 11月10日(木) 午後1時30分～
ところ 町民会館 つばきホール
対象者 金婚(結婚されて50年目)昭和30年中に結婚式を挙げたかたまたは婚姻届を出したかた/ダイヤモンド婚(同60年目)昭和20年中に結婚式を挙げたかたまたは婚姻届を出したかた
申込み 該当するご夫婦は9月30日(金)までに、福祉介護課福祉係(内線123)または社会福祉協議会(☎62-7171)へお申し込みください。

毎月の相談

行政相談(電話相談可)

とき 毎月第3水曜日 午前9時～正午
ところ 福祉サービスセンター
問合せ 総務課法規庶務課(内線331)
*電話相談の場合は、安藤茂氏(☎62-4674)へ。

無料法律相談(予約制)

とき 毎月第2木曜日 午後1時～3時
ところ 役場3階301会議室
問合せ 住民児童課戸籍住民係(内線112)

人権相談

とき 毎月第1水曜日 午前9時～正午
ところ 福祉サービスセンター
問合せ 住民児童課戸籍住民係(内線112)

建築無料相談

とき 毎月第2・4水曜日 午後1時～4時

ところ 役場4階401会議室
問合せ 都市計画課(内線241)

心配ごとお気軽相談(電話相談可)

とき 毎週水曜日 午前9時～正午
ところ 福祉サービスセンター
問合せ 社会福祉協議会 ☎62-7171

教育相談

とき 毎週火～金曜日 午前10時～午後6時

ところ 中央公民館内教育相談室
問合せ TEL・FAX63-1188

Eメール soudan@sk2.aitai.ne.jp

身障者・知的障害者相談

とき 身障者相談 毎月第1・3火曜日 / 知的障害者相談: 毎月第2・4火曜日
*ともに午前10時～午後3時

ところ つどいの家相談室
問合せ つどいの家 ☎63-2941

精神保健福祉(心の病、心の健康)相談(予約制)

とき 毎月第1火曜日 午後1時30分～3時30分

ところ 保健センター
問合せ 西尾保健所額田駐在室 ☎27-2840

女性相談

とき 毎月第4水曜日 午前10時～午後4時

ところ 福祉サービスセンター
問合せ 福祉介護課福祉係(内線124)

母子家庭相談(電話相談可)

とき 随時受付
問合せ 福祉介護課福祉係(内線124)または西三河事務所健康福祉課 ☎27-2719

子育て相談(訪問相談可)

とき 月～金曜日 午前8時30分～午後5時 / 土曜日 午前8時30分～正午

ところ 子育て支援センター
問合せ 子育て支援センター ☎62-8333

こどもの相談

とき 毎月第2水曜日 午前10時～午後4時

ところ 福祉サービスセンター
問合せ 福祉介護課福祉係(内線124)

特別保育のご案内

乳児保育3歳未満の乳幼児で、母親が前記の入園要件を備えている場合に実施しています。実施保育園は、坂崎・大草・わしだ・幸田・豊坂・深溝保育園です。

延長等保育

午前7時30分から午後6時まで、坂崎・大草・わしだ・菱池・幸田・豊坂・深溝保育園で保育します。また、大草・深溝保育園は午後7時まで、菱池保育園は午後8時までです。

障害児保育

障害があっても集団保育が可能な児童は、関係機関と調整のうえ実施します。

一時的保育

菱池保育園で保護者のやむを得ない事情による保育を実施します。

問合せ 住民児童課保育児童係(内線116)

私立幼稚園児を募集します

入園手続き 10月1日(土)から受け付けを開始しますので、希望のかたは各幼稚園にお申し込みください。定員になり次第閉め切ります。

願書 9月1日(木)から配布しますので、希望の幼稚園でお受け取りください。

そのほか 募集人数など詳しくは各幼稚園へお問い合わせください。

私立幼稚園一覧表

幼稚園名	所在地	電話番号
幸田あけぼの第一幼稚園	大草	62-8032
幸田あけぼの第二幼稚園	深溝	62-7363
たつみ第二幼稚園	坂崎	62-9588

イベント

今月の老人福祉センター行事

日程 9月20日(火) きさらぎ会 民踊 / 28日(水) すみれ会 民踊 / 30日(金) 関心流 詩吟 / 10月7日(金) 永野会 民踊 / 11日(火) 胡蝶の会 民踊 / 14日(金) 三藤会 民踊
 時間 午後1時～2時
 問合せ 老人福祉センター
 ☎62 - 7224

スポーツ

ニュースポーツカーニバルの中止について

9月11日(日)に荻谷小学校で予定しておりましたが、ニュースポーツカーニバルについては、中止します。
 問合せ 生涯学習課スポーツ係 (内線411)

バドミントン教室に参加しよう

とき 9月24日から11月26日までの毎週土曜日(全10回) 午前9時30分～11時30分
 ところ 勤労者体育センター
 対象者 町内在住・在勤者で中学生以上のかた(初心者対象)
 定員 30人 *先着順
 受講料 2,000円
 申込み 9月5日(月)から14日(水)までに、生涯学習課スポーツ係(内線411)へお申し込みください。

第39回町民スポーツ大会で優勝を狙おう!

硬式テニス
 とき シングルス 10月2日(日) / ダブルス 10月9日(日)
 *両日とも男子は午前9時から、女子は午前11時30分からです。
 ところ 文化広場テニスコート・豊

坂テニスコート
 そのほか 雨天の場合は16日(日)に順延
 申込み 9月16日(金)までに生涯学習課スポーツ係(内線411)へお申し込みください。
 少年サッカー
 とき 10月1日(土)、2日(日) 午前9時～
 ところ 幸田中央公園
 部門 小学生1・2年の部、小学生3・4年の部、小学生5・6年の部、中学生の部 *1チーム6人制のミニサッカーで登録は10人まで
 申込み 9月22日(木)までに申込書を生涯学習課スポーツ係(内線411)まで提出してください。

相談

子どもの不登校に関する相談会を開催します

子どもの不登校でお悩みの保護者を対象に、臨床心理士の講師と共に6回の集団カウンセリングにより問題解決の方向を探ります。
 ①高校生の保護者対象
 とき 10月6日(木)、13日(木)、20日(木)、27日(木)、11月10日(木)、24日(木) 午前10時～正午
 ところ 岡崎市教育研究所(岡崎市教育文化館内)
 カウンセラー 木之下隆夫氏(愛知大学助教授)
 定員 18人 *先着順
 ②中学生の保護者対象
 とき 10月7日(金)、14日(金)、21日(金)、28日(金)、11月4日(金)、25日(金) 午前10時～正午
 ところ 愛知県教育会館(名古屋市中区新栄1丁目)
 カウンセラー 亀井敏彦氏(臨床心理士)
 定員 18人 *先着順
 申込み ①は9月20日(火)②は9月14日(水)午前10時から愛知県教育サービスセンター(☎052 - 242 - 1500)で受け付けます。

講座

外国人に日本語を教えるための養成講座に参加しよう

先月号でお知らせしました、養成講座の日程を誤って掲載いたしました。正しくは下記のとおりです。関係者の皆様にご迷惑をかけたことをお詫びいたします。
 とき 10月8日から11月5日までの毎週土曜日(全4回) 午前10時～11時30分
 ところ 中央公民館 中会議室
 内容 日本語の分からない外国人に、テキストを使つての教えかた / 日本語を教えるときの問題点と解決策など
 対象者 外国人に日本語を教えるボランティアに興味のあるかたで、受講後、ボランティア活動に参加していただけるかた *外国語のできないかた大歓迎です。
 定員 30人 *応募者多数時は抽選
 受講料 無料
 申込み 9月22日(木)までに企画情報課企画係(内線321)へお申し込みください。

パソコン教室 - ワードで年賀状作り -

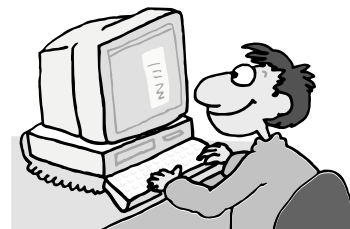

とき 11月15日、22日、29日 毎週火曜日 午前9時～正午
 ところ 中央公民館 講座室
 対象者 町内在住・在勤者 *キーボード入力のできるかた
 定員 20人 *応募者多数時は抽選
 受講料 無料 *テキスト代500円は自己負担
 講師 NTTマーケティングアクト

名古屋
申込み 9月30日(金)までに生涯学習
課生涯学習係(内線414)へお申
し込みください。

エコクッキングに 参加しませんか

エコクッキングで地球にやさしい
料理方法を学び、生ごみを出す量を
減らしましょう。

とき 10月5日(水) 午前10時～

午後1時30分

ところ 保健センター 栄養指導室

定員 30人 *先着順

受講料 500円

そのほか 託児が必要な場合は、申
し込み時にご連絡ください。/お
子様の食事は各自ご用意くださ
い。

申込み 9月13日(火)から27日(火)ま

でに保健環境課環境衛生係(内線
183)へお申し込みください。

制度

私立高等学校などの授業料 の補助申請手続きをお忘れ

対象者 私立高等学校の全日制課程
に在学しているかた、または専修
学校の高等課程(修学年限が3年
の課程に限る)に在学し、当該高
等学校の卒業資格が得られると見
込まれるかたの保護者

基準 10月1日現在、保護者が本町
に居住し、住民基本台帳に記載ま
たは外国人登録されているかた

補助額 1学年度につき1万2,000円
手続き 関係書類は当該学校などに

ありますので、学校の指示に従っ
てください。

期限 学校の定める日、または直接
提出の場合は10月31日(月)までで
す。

問合せ 学校教育課学校教育係(内
線422)

土地台帳閲覧制度の 変更について

今まで住民サービスの一環として
土地台帳の閲覧を行ってきました。
しかし、「個人情報の保護に関する
法律」および「幸田町個人情報保護
条例」の施行に伴い、10月3日か
ら所有者の住所および氏名を削除し
た土地台帳の閲覧とさせていただきます。

問合せ 税務課固定資産税係(内線
135、136)

10月1日より介護保険制度の一部が改正されます

利用者負担区分が3段階から4段階へ変更されます

第1段階	第2段階	第3段階	第4段階
<ul style="list-style-type: none"> 町民税が世帯非課税で 高齢福祉年金受給者 生活保護受給者など 	<ul style="list-style-type: none"> 町民税が世帯非課税で 年金80万円以下のか た 	<ul style="list-style-type: none"> 町民税が世帯非課税で第2段 階以外のかたなど 年金80万円超266万円以下 	<ul style="list-style-type: none"> 町民税本人非課税で世帯 内に課税者がいるかた 町民税本人課税者 年金266万円超のかた
介護保険施設などにおける食費・居住費が保険給付の対象外となります 在宅介護と施設介護との利用者負担の負担額の均衡を図るためです。			
特定入所者介護サービス費などの制度が実施されます 施設に入所されている低所得者のかたへの利用者負担軽減制度です。 (食費の基準費用額) - (食費の負担限度額)と (居住費の基準費用額) - (居住費の負担限度額)の合計額が給付されます。 *適用を受けるには、申請が必要ですので、現在標準負担額減免などを受けて見える かたには申請書を送付いたします。			利用者負担軽減措置が実 施されます 高齢夫婦世帯で、片方が 介護保険施設の個室に入り、 利用料負担をした結果、住 宅に残された配偶者が生活 困難になると思われるかた に適用されます。
旧措置入所者の利用者負担制度が見直されます 介護保険制度実施前から、介護保険施設に入所されているかたが対象です。 ・特定入所者介護サービス費が給付されます ・施設利用者負担額減額・免除制度が実施されます *適用を受けるには、申請が必要ですので、現在標準負担額減免などを受けて見える かたには申請書を送付いたします。			
高額介護サービス費が見直されます 介護サービス費の1割負担額の合計額が下記の金額を超えた場合、その超える額が高額介護サービス費として、 保険給付されます。			
第1段階	第2段階	第3段階	第4段階
15,000円	15,000円	24,600円	37,200円
社会福祉法人による利用者負担軽減制度が見直されます 町民税非課税者であって、一定の条件を満たすかたについて利用料の減額を行います。			

問合せ 福祉介護課介護保険係(内線125、126)

募集

自衛官募集

防衛大学校学生（男女）
対象者 高卒（見込み）21歳未満
受付期間 9月9日（金）～30日（金）
試験日 1次：11月12日（土）、13日（日）
2次：12月13日（火）～16日（金）
防衛医科大学校学生（男女）
対象者 高卒（見込み）21歳未満
受付期間 9月9日（金）～30日（金）
試験日 1次：11月5日（土）、6日（日）
2次：12月7日（水）～9日（金）
看護学生（男女）
対象者 高卒（見込み）24歳未満
受付期間 9月9日（金）～30日（金）
試験日 1次：10月16日（日）
2次：11月18日（金）、19日（土）
問合せ 自衛隊岡崎出張所
☎21 - 7303

お知らせ

幸田町非常勤職員登録のお知らせ

幸田町の非常勤職員として登録し、職員に欠員など必要が生じた場合に採用します。
登録方法 履歴書をご持参のうえ、総務課人事秘書係へお申し込みください。
問合せ 総務課人事秘書係
（内線337）

郷土資料館臨時休館のお知らせ



9月から郷土資料館の塗装工事が始まります。屋内展示施設を塗装する期間、施設を臨時で休館いたします。見学者のかたには大変ご迷惑をおかけしますが、よろしくお願い致します。

休館期間 9月6日（火）～17日（土）
問合せ 生涯学習課生涯学習係（内線413）

オータムジャンボ宝くじ 1等・前後賞あわせて2億円

オータムジャンボ宝くじの発売期間は、9月26日 から10月11日までです。売り切れしだい発売終了になります。

この宝くじの収益金は、市町村の明るい街づくりや環境対策、高齢化対策など、地域住民の福祉向上のために使われます。

問合せ 企画情報課企画係
（内線322）

10月1日～7日は 全国道路標識週間です



道路標識は、道路を安全で快適に迷わず利用するために、なくてはならない「道しるべ」です。

国・県・市町村では、この期間、道路標識の点検や見直しを行います。道路標識を一層利用しやすいものにするため、アイデアやお気づきの点などがありましたらご連絡ください。

問合せ 土木課維持管理係
（内線264）

屋外広告物を出すときは ルールを守りましょう

ポスター、はり紙、はり札、立看板、広告旗、広告板、広告塔などの屋外広告物を無秩序、無制限に出されると街の美観や自然環境を損なう

ことにつながります。

屋外広告物を出すときは、事前に幸田町役場都市計画課の屋外広告物担当に相談し、条例を守って、周囲の景観との調和を図りましょう。
問合せ 都市計画課計画整備係
（内線242）

防災行政無線戸別受信機の 電池交換を忘れずに

いつ起こるか分からない災害に対して、各家庭に戸別受信機が設置してあります。この受信機には、停電対策として単2電池が4本内蔵してあります。この電池の容量が低下すると、災害時に作動しなくなります。また、電池の液漏れによる機器の損傷を防止するためにも電池交換が必要です。忘れずに行ってください。なお、緊急時の情報収集のため、スイッチは必ず入れておいてください。

問合せ 消防署 ☎63 - 0119

秋の交通安全町民運動を 実施します

スポーツや行楽の秋を迎えました。この時期は、交通量が増加し、日没時刻も日増しに早くなることから、夕暮れ時の交通事故の発生が心配されます。

そこで、9月21日（水）から30日（金）までの10日間、秋の交通安全町民運動を実施します。この時期にあった重点的な交通安全運動を展開することにより、一人ひとりの交通安全意識を高め、交通事故の防止を図りましょう。

問合せ 総務課安全対策室
（内線335）

ご存知ですか？安心の 相談ダイヤル#9110

警察では、全国共通の警察相談ダイヤル「#9110」で、犯罪などの被害を防止するための相談や皆さんの生活の安全と平穏に関する相談にお応えしています。相談員と一緒に問題解決の糸口を探したり、内容によっては専門の相談

幸田町役場 ☎ 62 - 1111(代)
FAX63 - 5139

機関をご案内したりしています。相談する方の秘密は堅く守ります。安心してご相談ください。

相談ダイヤル以外にも、警察安全相談の窓口として警察本部とすべての警察署に「住民コーナー」があります。担当者が、面接か電話で相談にお応えしますので、こちらもお気軽にご利用ください。

相談日時 月曜日から金曜日(祝日及び年末年始を除く)午前9時～午後5時まで

問合せ 岡崎警察署 ☎58 - 0110

交通災害共済の見舞金請求について

平成16年度に加入されたかたで、平成17年3月31日以前に交通事故に遭われたかたは、事故の日から1年以内に見舞金の請求をしてください。

なお、この事業は平成16年度の加入申込みをもって終了していますので、平成17年4月1日以降の交通事故による見舞金請求はできませんので、ご注意ください。

問合せ 総務課安全対策室
(内線335)

テレビ放送受信障害の対策終了のお知らせ

名古屋局・岐阜局の地上デジタル放送によるアナログテレビ放送への受信障害の対策は、今年11月30日をもって、終了することになりました。

現在、テレビの受信障害がありましたら、下記へご連絡をお願いします。なお、デジタル波による障害の対策費用は国が負担します。

受付時間 午前9時～午後5時30分
*土日、祝日は除く

問合せ 愛知・三重地域受信対策センター ☎0120 - 124 - 826

**法の日週間
無料法律相談会**

とき 10月5日(水) 午後1時～4時

ところ 司法書士会支部事務所
土地家屋調査士会支部事務所

(岡崎市羽根町貴登野15番地
岡崎シビックセンター 2階)
内容 司法書士会：売買、贈与、相続、自己破産など 土地家屋調査士会：土地の境界、面積測量など
問合せ 愛知県土地家屋調査士会
岡崎支部 ☎55 - 8851、愛知県
司法書士会 西三河支部 ☎58 - 0246

里親になりませんか

里親とは、親の病気や離婚などのさまざまな事情によって、家庭で適切な養育を受けられない児童を、温かい家庭環境の中で愛情と真心を込めて養育して下さるかたのことで、愛知県社会福祉審議会の認定が必要です。

里親になりたいと希望されるかたは愛知県西三河児童・障害者相談センターにご相談ください。

問合せ 愛知県西三河児童・障害者
相談センター ☎27 - 2779

**介護保険被保険者証
交付説明会を行います**

満65歳になられると介護保険の第1号被保険者となりますので、被保険者証を交付し、介護保険制度の説明を行います。

とき 9月30日(金) 午前10時～11時

ところ 保健センター 視聴覚室
対象者 昭和15年10月2日から同年11月1日生まれのかた

持ち物 筆記用具 *介護保険料の口座振替を希望される場合は、預金通帳と届出印をご持参ください。

問合せ 福祉介護課介護保険係
(内線126)

義援金

**義援金のご協力
ありがとうございます**

新潟中越地震災害義援金▶日本赤十字社幸田町分区 1万2,615円

人口動態【H17.8.1現在】

総人口 35,031人(前月比+38人)
内 男 17,626人 女 17,405人
世帯数 11,458戸(前月比+19戸)

7月中の異動

出生 34人(男14人 女20人)
死亡 19人(男10人 女9人)
転入 163人(男92人 女71人)
転出 140人(男65人 女75人)

戸籍異動 7月届出分
(順不同・敬称略)

おめでとうございます

出生児	保護者	区
三好 那奈	隆博	鷺田
勝 友那	太器	岩掘
田中 諒	勲	大草
辻 隼人	一泰	芦谷
高田 真希	森孝	坂崎
吉田 芽生	守	横落
齋藤 滉太	勇	大草
野口 綾乃	祐里	岩掘
野村 昂斗	勝之	桜坂
神谷 夏帆	雅良	桜坂
尾崎 琴美	克記	里
杉浦 杏弥	孝文	幸田
須山 悠斗	幸生	芦谷
大川 あすか	博	岩掘
鈴木 菜々美	健二	芦谷
尾花 琉希斗	和彦	横落
伊藤 愛維	嘉城	横落
喜名 龍成	龍治	野場
平片 会理	隆一	岩掘
デソウザ 増奈ライザ	沙織	横落
岡田 海季	義敬	大草
杉浦 慧	拓男	坂崎
加藤 快理	正視	坂崎
杉浦 捺花	一樹	岩掘
植山 琴葉	康弘	大草

おくやみ申し上げます

死亡者	年齢	世帯主	区
田邊 正	74	田邊みき子	海谷
小林 照子	77	小林 義一	桐山
小野 武	63	小野 達弘	高力
清水 誠一	75	清水 シン	岩掘
鈴木 林	67	鈴木 良明	鷺田
草次 郁夫	70	草次 幹雄	荻
山本 わい	92	山本 勉	永野
近藤キヨ子	80	近藤 義之	岩掘
石川 一男	82	石川 政男	鷺田
藤井 洋子	52	藤井 信大	里
山本さちゑ	76	山本 剛	大草
河井眞二郎	78	河井 正司	海谷

プライバシー保護のため、希望者のみ掲載しています。掲載希望のかたは、届け出時に住民児童課にお申し出下さい。