

広報こうた

お知らせ版

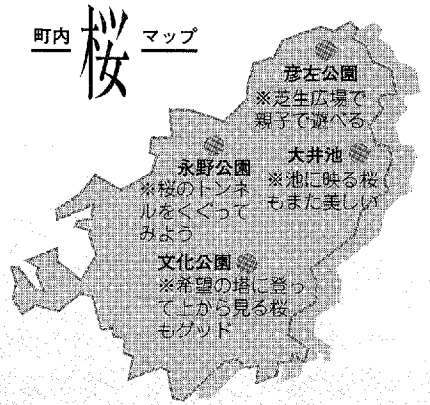

※彦左公園は夜間照明を点灯します。
(開花の間 午後10時まで)

「幸田しだれ桜まつり」

「しだれ桜の新名所」として、町外からの来園者も多い文化公園のしだれ桜。ことしも美しい花が皆さんをお待ちしています。

期間 4月1日(木)～14日(水)

ところ 幸田文化公園

主なイベント お茶席・俳句・短歌・写真コンクール、琴、民謡、ちぎり絵など

問合せ 日程などの詳細は幸田しだれ桜まつり実行委員会事務局(都市計画課計画整備係 ☎62-1111 内線243)

そのほか 期間中、駐車場の混雑が予想されますので、できるだけ乗り合わせてお越しください。



町民の声を行政に

市場	海谷	逆川	野場	永野	須美	六栗	上六栗	桐山	合計	区	区分
11/11	11/5	11/30	11/14	11/7	11/16	11/6	11/8	12/5	22回	開催日	
40	28	32	64	39	58	28	24	77	1,122人	参加者	
			1	1	1	2	1		14	施政方針・総合計画	
	1	3			3	3			29	行政改革	
4									10	職員に対して	
	1						2	1	9	交通安全(信号)	
									3	交通安全(カーブ)	
								1	4	街路灯・防犯灯	
1		1		1	1			1	18	特異現象・市街地整備・企業誘致	
									5	相見駅	
				1		1			4	コミュニティ施設等	
		1		1		1			5	高齢者福祉対策	
1							1		3	介護保険	
				1	2		1	1	14	福祉バス	
						1	1		6	医療(病院)	
	3	1	1		1				24	ごみ処理	
1	1					2			6	一般廃棄物最終処分場	
					1	1	3	4	17	国道	
2	3		1	2		1	2	1	19	県道	
	6		3	2	1		2	2	38	町道	
					1		1	1	8	農道	
	1				3				5	林道	
	1	1	2	1	1	2	1	1	16	河川・河川管理	
									6	遊水地計画	
	3	1	2		2	1		1	16	農業・農業用施設・ため池	
1	2					1		1	10	下水道・集落排水	
				2					6	公園・広場	
1		1		1		1		1	16	スポーツ施設	
								1	12	学校・教育	
									2	町民会館	
									2	図書館	
1	1						1		8	消防施設・消防団	
3	4	3	3	3	1	1	2	2	68	その他	
15	27	12	13	16	18	18	18	19	403件	合計	

各区を単位に 12年ぶりに開催

行政が、町民や各種団体と懇談する機会は数多くあります。しかし、今回のように、町長はじめ、助役、収入役、教育長、全部長が一同に会し、各地区の集会施設に向向して直接皆さんのご意見・ご要望をいただくことは、第4次幸田町総合計画策定時の懇談会を除けば、実に昭和61年度までさかのぼることになります。そのときの「町民懇談会」は、10会場で、延べ464人のかたの参加と245件の意見・要望をいただきました。

今回は、より細かく、地域に密着した住民との懇談会となるように、各区を単位に平成10年11月2日から12月5日の間で、22回開催させていただきました。今回の住民参加集会での参加延べ数は、1122人で403件の意見・要望を伺うことができました。

今回の住民参加集会を昭和61年度と比較すると、実に、開催回数、参加者数、意見・要望数も2倍近いものとなり、非常に多くのかたに町政の現状を理解いただくと共に、皆さんの意見を聞くことが

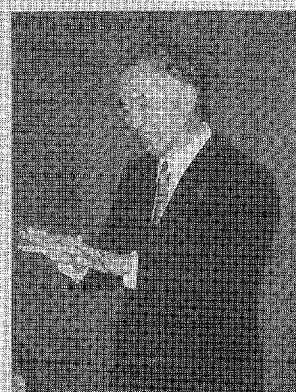

住民参加集会意見・要望一覧表

区分	区	長 嶺	久保田	坂 崎	大 草	高 力	鷺 田	新 田	岩 堀	横 落	荻	芦 谷	幸 田	里
開催日	11/9	11/17	11/12	11/18	12/4	11/2	11/10	11/19	11/27	11/4	11/28	11/20	11/23	
参加者	39人	49	65	69	49	53	30	35	45	78	110	54	56	
施政方針・総合計画			2		1	1	1		1	2				
行政改革		1	1		3		1	1	1	2	4		5	
職員に対して	1	1	2						1				1	
交通安全(信号)	1			2		1							1	
交通安全(カーブ)	1				1	1								
街路灯・防犯灯	1								1	1				
住宅開発・市街地整備・企業誘致	2	1	3		6								1	
相見駅		1	1		1		1				1			
コミュニティ施設等									1				1	
高齢者福祉対策						2								
介護保険		1												
福祉バス	3	1	1		1	1		1		1				
医療(病院)					1					1	2			
ごみ処理			1	3	1	4		2	6				1	
一般廃棄物最終処分場											2			
国道			3	1								1	3	
県道				2			2					2	1	
町道	1		1	1	1	1	5			4		2	6	
農道	1	1								2			1	
林道		1												
河川・河川管理	1			1	1	2					1			
遊水地計画						2	3	1						
農業・農業用施設・ため池	1	1	1	1	1		1							
下水道・集落排水	1					1	1			1		1		
公園・広場			2	1							1			
スポーツ施設									8		2		1	
学校・教育		3	4					1	1		1	1		
市民会館	1										1			
図書館	1						1							
消防施設・消防団				1	1		1		1			1		
その他	2	1	2	5	3	1	3	5	6	3	7	6	2	
合 計	18	13	24	18	22	17	20	11	27	17	22	14	24	



できました。この意見・要望は、今後の町政運営の指針とさせていただきます。

思い起こせば、前回の町民懇談会では、生活基盤の整備に対する意見・要望が数多くあり、現在の建設部の所管するものが6割を占めていました。しかし、高度経済成長の波に乗り、本町も積極的に生活基盤の整備を進めたことで、前記のような意見が減少した反面、高齢者福祉、介護保険、福祉バスなど、急速に進む高齢社会を反映した意見や子育てなどの教育環境に対する意見、ごみ処理などの環境保全に対する意見が多くなりました。

また、前回いただいた幸田駅前再開発事業や東海道線岡崎・幸田駅間への新駅設置、里農地造成地内に本格的な運動場建設など、現在、幸田町の懸案となっている事業を再度ご意見いただいたものもあります。

今回、住民参加集会で意見・要望をいただいたものを、集落別、意見・要望別にまとめましたので報告させていただきます。

問合せ 企画課情報係(内線3024)

平成11年度の

予防接種

予防接種を忘れずに

本町では、予防接種がなるべく重ならないように、順次個別通知をし

ています。通知書が届いたら、接種間隔を考慮して早めに接種してください。なお、小中学校の集団接種は、各学校から通知があります。

平成10年度予防接種予定表					
予防接種	期 間	新 規 対 象 者	対 象 年 齢		
ポ リ オ	4月～5月 10月～12月	H10.7.1～H10.12.31生 H11.1.1～H11.6.30生	生後3～90月	集団	
3種混合 (2種混合)	1期 初回	4月10日～12月	初回1回又は2回接種済者	生後8～90月	
		5月～12月	H10.1.1～H10.6.30生		
		8月～12月	H10.7.1～H10.10.30生		
		9月～12月	H10.11.1～H10.12.31生		
	1期 追加	6月～2月 (随時送付)	H9.1.1～H9.12.31生 初回3回又は2回から1年後	生後8～90月	
2種混合	2期	9月～10月	S62.4.2～S63.4.1生(小6)	11～12歳	集団
麻 し ん	1期 初回	5月～2月	H9.10.1～H9.12.31生	生後12～90月	
		7月～2月	H10.1.1～H10.6.30生		
		9月～2月	H10.7.1～H10.8.31生		
		11月～2月	H10.9.1～H10.10.31生		
		1月～2月	H10.11.1～H10.12.31生		
風 し ん	1期 初回	8月～12月	H9.7.1～H10.6.30生	生後13～90月	
		10月～12月	H10.7.1～H10.8.31生	個別	
		10月～11月	S60.4.2～S61.4.1生(中2)	14～15歳	集団
日本脳炎	1期 初回	4月～8月	H7.4.2～H8.4.1生	生後36～90月	
	1期 追加	4月～8月	H6.4.2～H7.4.1生	生後36～90月	
	2期	7月	H1.4.2～H2.4.1生(小4)	9～12歳	集団
	3期	6月～7月	S59.4.2～S60.4.1生(中3)	14～15歳	個別
B C G	1期 初回	6月～8月	H10.7.1～H10.12.31生	生後7～48月	
		12月～3月	H11.1.1～H11.6.30生	集団	

町内の予防接種指定医療機関							
医療機関名	住 所	電 話	3種混合	2種混合	麻しん	風しん	日本脳炎
幸田産婦人科	大草字広野76	62-8675	○	○	○	○	○
佐野胃腸科外科	大草字松山12-4	62-5411	○	○	○	○	○
三ヶ根クリニック	深溝字権行寺11	62-2055	○	○	○	○	○
鈴木内科	菱地字三保田1-74	62-8181	○	○	○	○	○
とみた小児科	横落字竹ノ花2-1	63-1180	○	○	○	○	○
日高医院	深溝字東道祖神12	63-1155	○	○	○	○	○
牧原整形外科クリニック	芦谷字後シロ5-1	63-5678	○	○	○	○	○
むらかみ整形外科	高力字広面31-1	63-2366	○	○	○	○	○
山崎内科胃腸科	菱地字源田61-1	62-5225	—	—	○	○	—

日本脳炎予防接種は医療機関で

対象者 ○1期初回接種▼平成7年4月2日から平成8年4月1日までの出生者 ○1期追加接種(1期初回接種完了者)▼平成6年4月2日から平成7年4月1日までの出生者 ○それ以前の出生者で、満7歳6か月未満の未接種者

接種期間 4月1日～8月31日

接種方法 ○1期初回接種▼1週から4週の隔隔で2回接種 ○1期追加接種▼1期初回接種完了後おおむね1年後に1回接種 ○昨年1期初回接種が1回しかできなかった場合は、

今回1週から4週の隔隔で2回接種通知と予約 3月末までに郵送します。通知書に同封の指定医療機関に予約をして受けてください。

ポリオ予防接種は保健センターで

対象者 平成10年7月1日から12月31日までの出生者/それ以前の出生者で満7歳6か月未満の未接種者

日程 4月2日(金)、5日(月)、6日(火)、8日(木)、5月24日(月)、25日(火)、26日(水)、28日(金)

受付時間 午後1時15分～2時15分

接種方法 6週以上の隔隔で2回服用

通知 3月末までに郵送します。

問合せ 保健課健康係(内線183)

ポリオワクチンの追加接種について

ポリオの予防接種で免疫のできた人は、ポリオにかかる心配はありません。しかし、昭和50年から52年に生まれたかたは、免疫の持っている人の割合が低いことが分かっています。次のときは、再度ポリオの予防接種を任意(自費)で受けることをおすすめします。

①ポリオウイルス常在国に渡航するとき
②お子さんがポリオの予防接種を受けるとき

問合せ 岡崎保健所 ☎22-12501

犬の飼い主の皆さんへ

犬の登録と予防注射を忘れずに

登録

犬の登録は終生1回だけです。新たに飼われたかたは、予防注射会場又は町内の動物病院で必ず登録をしてください。その際に登録費3000円をご持参ください。

また、犬が死亡したときや所有者が変わったときは、必ず保健所又は町の保健課へ届け出てください。

予防接種 狂犬病予防注射は、毎年受けなければなりません。平成11年度予防注射実施・登録確認通知書(郵便はがき)を持参してください。

期日	実施会場	時間
4/2 (金)	坂崎公民館	10:00~11:00
	(旧)山崎精米所西	11:15~11:30
	長嶺コミュニティホーム	11:40~11:55
	高力老人憩の家	13:10~13:50
4/5 (月)	農協大草支店	14:05~15:00
	荻農村センター	10:00~10:30
	芦谷公民館	11:00~11:40
	横落児童館	13:00~13:40
4/6 (火)	鷺田公民館	14:00~15:00
	老人福祉センター	10:00~10:20
	深溝児童館	10:35~10:50
	深溝老人憩の家	11:10~11:50
4/7 (水)	海谷公民館	13:10~13:30
	岩堀公民館	13:50~14:50
	野場ふれあいセンター	10:00~10:50
	須美公民館	11:10~11:30
4/8 (木)	桐山コミュニティホーム	13:00~13:20
	逆川農村センター	13:30~13:45
	上六栗老人憩の家	14:00~14:20
	六栗公民館	14:35~15:00
5/7 (金)	永野老人憩の家	10:00~10:15
	新田老人憩の家	10:25~10:35
	幸田町保健センター	11:00~11:50
	坂崎公民館	13:10~13:25
5/10 (月)	農協大草支店	13:40~13:55
	鷺田公民館	14:10~14:25
	芦谷公民館	14:40~15:00
	深溝老人憩の家	13:10~13:25
5/10 (月)	上六栗老人憩の家	13:40~13:55
	野場ふれあいセンター	14:10~14:25
	幸田町保健センター	14:40~15:00

都合の悪い場合は、動物病院で受けることもできますが、生後9日以上の犬は4月1日から6月30日までに受けてください。

対象 生後91日(3か月)以上の犬
費用 注射のみ3300円、登録と注射6300円(つり銭のないようにお願ひします)

お願い 今回から通知書に簡診票がありますので、必ず記入してきてください。また、異常のある犬は注射実施前に担当獣医師に申し出ていただきます。

問合せ 保健課環境衛生係(内線182)

国保の届け出を忘れずに

この季節は、就職・退職・転入・転出・転居などが多くなり、同時に国民健康保険の加入や脱退などの届け出が必要なたまもあるでしょう。そのときには、住民課国保係で、必ず14日以内に届け出をしてください。

加入の届け出が遅れると

加入時にさかのぼって保険料を支払うことになったり、医療費が全額

自己負担になったりします。加入時とは、転出のときや会社を退職したときです。

喪失の届け出が遅れると

保険料が課税されたままになり、資格のない保険証で使った医療費については、返していただく場合もあります。

問合せ 住民課国保係(内線115)

	こんなときは	手続きに必要なもの
国民健康保険の場合	転入したとき	印鑑、世帯ですでに国保に加入している人がいる場合は国民健康保険証
	職場の健康保険をやめたとき	印鑑、職場の健康保険をやめた証明書又は離職証明書
	子供が生まれたとき	印鑑、国民健康保険証、母子手帳、世帯主の預金口座
	生活保護を受けなくなったとき	印鑑、保護廃止通知書
国民健康保険をやめる場合	転出するとき	印鑑、国民健康保険証
	職場の健康保険に入ったとき	印鑑、両方の保険証(職場の保険証が未交付のときは証明できるもの)
	死亡したとき	印鑑、国民健康保険証、葬祭を行ったものの預金口座
その他	生活保護を受けるようになったとき	印鑑、国民健康保険証、保護決定通知書
	退職者医療制度の対象になったとき	印鑑、年金証書、国民健康保険証
	町内で住所が変わったとき	印鑑、国民健康保険証
	世帯主や氏名が変わったとき	
	世帯を分けたり、いっしょにしたとき	印鑑、身分証明書
	被保険者証をなくしたとき	
高額医療費の支給を受けるとき	印鑑、領収書、国民健康保険証、世帯主又は患者の預金口座	
ほか	子弟が修学で他の区市町村に転出するため、別の保険証が必要とき	印鑑、在学証明書、国民健康保険証
	出かせぎなど、長期間他府県などに行くため、別の保険証が必要とき	印鑑、国民健康保険証

スポーツ

町の卓球ナンバーワンは

2月7日(日)に幸田中学校卓球場で行った第21回町長杯争奪卓球大会は、105人が参加し、白熱したゲームが行われました。結果は次のとおりです。(敬称略)

- 一般男子優勝 夏目武 2位 岡田邦久 3位 松元秀夫、黒田信弘
 - 同女子優勝 天野日登美 2位 中川伴子 中学男子優勝 笹木直人
 - 2位 浅井建哉 3位 鈴木亮平、川口一樹 同女子優勝 竹本里美
 - 2位 稻吉裕子 3位 原田純子、齋藤幸子
- 問合せ 社会教育課スポーツ係(内線411)

イベント

わくわくあそびランドにおいてよ

とき 4月3日(土) 午前10時~11時
 ところ 深溝保育園 *雨天の場合は遊戯室

内容 ぽかぽか暖かい園庭で遊びま

す。
 対象 未就園児と親
 申込み 3月29日(月)から子育て支援センター ☎62-83333 で受け付けします。

ことしの春は
 こどもの国で思い出を作りませんか

とき・内容 表のとおり

問合せ 愛知こどもの国利用課

☎0563-62-4151

立体ブンブン	4月 4日(日) 10日(土) 10時~16時	フィルムケースと糸を使って、ブンブンゴマをつくり遊ぶ。
ベタンク大会	4月11日(日) 11時~15時	家族ごとにチームをつくり、ベタンク(フランス式かつんだま)を楽しむ。
竹のこを掘ろう	4月18日(日) 25日(日) ①11時~ ②13時~ ③14時~	各30組に竹のこ掘りを楽しんでもらう。
こどもフェスティバル「ベタンク大会」	4月29日(木祝) 11時~15時	家族ごとにチームをつくり、ベタンク(フランス式かつんだま)を楽しむ。

国民年金に加入の皆さん

「口振・前納プレゼント」を行います

平成11年度分の国民年金の保険料を、口座振替により納付したかた及び前納したかたを対象に、県では、

目指せヒーロー

甲子園で本多壘

ホンルイダ

東邦高校野球部の本多壘くん(現2年・新田区)が、まもなく阪神甲子園球場で行われる「第71回選抜高等学校野球大会」に出場することになり、2月24日(水)、その報告に来庁しました。

野球好きの父親を見て育った本多くんは、小学4年生のときに岡崎のリトルリーグに入団し、中学入学後シニアリーグに所属しました。そのシニアリーグの成績が認められ、複数の高校からスカウトの話があり、その中から東邦高校を選びました。

野球好きの父親を見て育った本多くんは、小学4年生のときに岡崎のリトルリーグに入団し、中学入学後シニアリーグに所属しました。そのシニアリーグの成績が認められ、複数の高校からスカウトの話があり、その中から東邦高校を選びました。

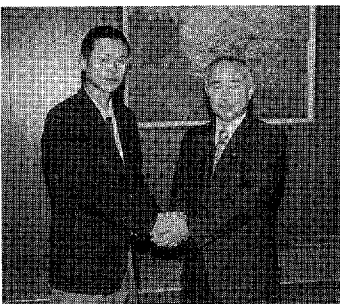

町長から激励を受ける本多くん(左)

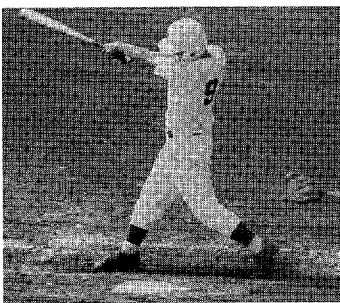

甲子園でも活躍期待!

た。同校チームでは、シャープなバッティングとラッキーボーイ的な存在で活躍。チームメイトからも信頼されています。本多くんは「甲子園でまず一勝したいです。そのためにも多くのヒットを打ちたいと思います」と語っていました。

大会は、3月25日(木)から始まり、3番でライトを守る予定です。皆さんの応援をよろしくお願ひします。

(内線411)

問合せ 社会教育課スポーツ係

次のとおりプレゼントを実施します
ので、奮って応募ください。

応募期限 4月1日(木)～5月31日(月)

(当日消印有効)

応募資格 県内在住の国民年金第1号被保険者で、保険料を口座振替により納付しているかた及び保険料を前納したかた

プレゼントの内容 国民年金保養センター「サンパーク犬山」のペア宿泊券・10人／国民年金キヤラクター入り常備灯・1000人

応募方法 官製はがきに住所、氏名、生年月日、電話番号、口振・前納の別(口振については始められた時期)を記入し、次のところへ郵送してください。

〒460-18501 愛知県生田部年金指導課内「口振・前納プレゼント」係(住所不要)

そのほか 応募多数の場合は抽選となります／当選者の発表は、賞品の発送をもってかえさせていただきます。

募集

陶芸に挑戦してみませんか

高齢者生きがいセンターでは、平成11年度の陶芸教室新規会員を募集

します。この教室は、自分で作品を作りたいと思われるかたが、趣味を生かし、生活に潤いと楽しみを持つことを目的としています。

ところ 高齢者生きがいセンター 陶芸室

対象 町内在住の60歳以上のかた

参加料 無料

申込み 3月26日(金)から福祉課福祉係(内線123)で受け付けします。

そのほか 町で開催しているほかの陶芸教室との併用はできません。

岡崎工業高等学校校定時制課程で勉強してみませんか

募集生徒 機械科 40人

応募資格 中学卒業者、本年3月同

見込みのかた

出願書類 入学願書、調査書、入学

検定料950円

出願期間 3月12日(金)～23日(火)

入学選抜 3月26日(金) 午前8時30

分／作文及び面接

出願・問合せ 県立岡崎工業高等学校

校定時制課程 ☎51-02202

相談

少年相談

とき 毎週火・水・金曜日 午前9

時～午後5時30分

ところ 中央公民館内少年相談室

相談員 加藤忠氏

電話相談 ☎63-11188

そのほか 面談及び訪問も行います。

身障者・知的障害者相談

とき 毎月第2・4火曜日 午前10

時～午後3時

ところ つどいの家相談室

相談員 県身体障害者相談員 志賀

坂治氏／県知的障害者相談員 山

崎恵美子氏

問合せ つどいの家 ☎63-2941

老人健康相談

とき 毎週火・水・金曜日 午前10

時～正午

ところ 老人福祉センター

担当医 相馬駿量氏(水・金のみ)

*火曜日は、保健婦と看護婦による健康相談となります。

内容 検尿、血圧測定、診察(水・

金のみ)、保健指導

そのほか 相談を受けるかたは健康

手帳をお持ちください／曜日は都合により変更することもあります。

問合せ 保健課健康係(内線183)

女性相談

とき 毎月第1・4水曜日 午前10

時～午後4時

ところ 役場1階101会議室

相談員 県女性相談員 池野典子氏

問合せ 福祉課福祉係(内線124)

母子家庭相談

とき 毎月第1・2・3月曜日 午

前10時～午後4時30分

ところ 役場1階福祉課内

相談員 県母子相談員小坂まり子氏

問合せ 福祉課福祉係(内線124)

子育て相談

とき 月～金曜日 午前8時30分～午

後5時／土曜日 午前8時30分～正午

ところ 子育て支援センター

問合せ 子育て支援センター ☎62-0333 訪問相談も可。

難病相談

とき 相談したい日時を電話予約

ところ 岡崎市医師会相談室

問合せ 岡崎市医師会 ☎52-3526

そのほか

排水設備指定工事人を新たに追加指定しました

3月1日付けで、排水設備指定工事人を新たに追加指定しました。

(株)長谷工務店 ☎62-0277

問合せ 下水道課庶務係(内線285)

身体障害者手帳又は療育手帳をお持ちのかたで、「つどいの家」及び医療機関への通院や入院などでタクシーを利用された場合、料金の一部を助成しています。

対象 ▼上肢、下肢、体幹及び視覚障害者で1〜3級及び内部障害者1級のかた ▼療育手帳のA又はB判定

*ただし、愛知県条例の自動車税及び幸田町条例の軽自動車の減免を受けているかたは除きます。

助成内容 基本料金及び送迎料金を申請に必要なもの ①身体障害者手帳又は療育手帳 ②印鑑
申込み つどいの家 ☎63-2941

生ごみ処理機器等の設置補助金を拡大します

平成11年4月1日以降の生ごみ処理機購入分について、補助限度額が3万円になります（補助率は購入金額の2分の1）。

また、処理容器については、密封発酵容器（ほかしなご）使用もので、容量が18ℓ以上のものが補助対象になります。申請には、領収証、設置したあとの写真、印鑑、振込口座の分かるものが必要です。

問合せ 保健課環境衛生係（内線1802）

平成10年 火災・救急出動件数は？

火災出動件数22件

昨年発生した火災は、建物7件、林野4件、車両4件、そのほか7件の合計22件で、その損害額は、68万9000円でした。

平成9年と比べると、火災で6件、損害額では2483万3000円減少しました。

出火原因別では、1位が放火・放火の疑いで9件、2位がごみの焼却・草焼き及び火遊びで、それぞれ2件でした。放火・放火の疑いによる火災は、前年と比べ1件増加し、

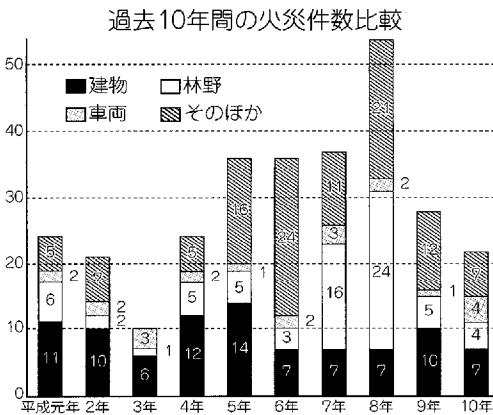

後を絶ちません。放火されない環境づくりと、火の取り扱いには十分注意しましょう。

救急出動件数882件

救急出動状況については、出動件数882件で、救急車で運ばれた人は892人でした。その割合は、急病者が465件で全体の52.7割と一番多く、ついで交通事故185件の21割、一般負傷112件の12.7割でした。

この救急件数を一日平均にするると、2.4件で、平成9年に比べ、167件増加しました。また、バイスタンダー（その場に居合わせた人の増加が目立つ年でした）。

今後、救急件数は、どんどん増える予想されます。平成10年は、救急命士、高規格救急車の導入により、応急処置範囲がより拡大されましたが、救急車が現場に到着するまでに4〜5分を要するため、バイスタンダーによる応急処置を我々救急隊は必要としています。

そのため消防署では、住民のかた

平成10年救急出動件数

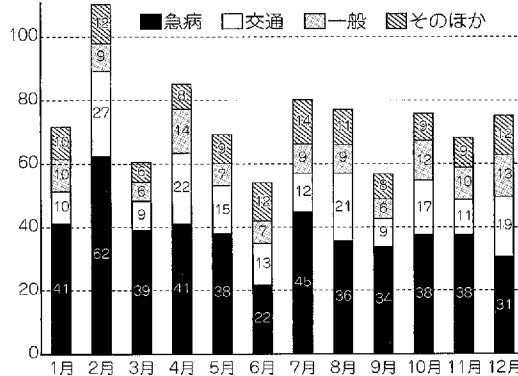

への応急処置に対する知識や技術を取得していただけるように、普通救命講習会を実施しています。一度、参加してください。

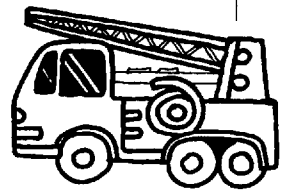

2月の火災・救急件数

火災		累計(1月~2月)	
建物	1件	(2件)
林野	0件	(0件)
その他	1件	(2件)
合計	2件	(4件)
救急		累計(1月~2月)	
急病	64件	(117件)
交通	12件	(22件)
その他	17件	(41件)
合計	93件	(180件)

問合せ 消防課予防係内線1902

戸籍異動

2月分届出
(順不同・敬称略)

おめでとうございます

出生児	保護者	区
近藤 拓海	勉	海谷
柴田 桃花	曉	大草
田代 裕奈	直之	里
鈴木 亮佑	治博	坂崎
志賀 有美子	博文	大草
安藤 桃華	匡宏	橋
三浦 百香	裕司	市場
手嶋 力也	浩二	野場
成瀬 友加里	光良	鷺田
前田 健介	正司	大草
黒石 巴瑠	昭夫	上
小野 文香	敏幸	萩
成瀬 唯	純	高力
栗田 馨	剛	幸田
松村 菜太	光	鷺田
水野 有彩	稔	岩堀
大山 侑平	啓	岩堀
鈴木 佑弥	幸	橋
仲田 海斗	正	芦谷
永田 有紀	則勝	大草

おくやみ申し上げます

死亡者	年齢	世帯主	区
稻吉 さゆゑ	91	稲吉 輝雄	逆川
西田 央人	64	西田 和仁	橋
古市 徳太郎	88	古市 和夫	上
永井 志いち	82	永井 博之	上
永井 孝男	66	永井 勝子	大草
樋口 みね子	71	樋口 次郎	萩
左右田 篤男	72	左右田 茂	幸田
太田 恵美子	66	太田 勝美	岩堀
山本 清市	73	山本 年美	市場
鈴木 信行	78	鈴木 良春	鷺田
鴨下 幹一	87	鴨下 正美	大草
本多 ふじ	90	本多 正吉	里
吉本 シキ	92	吉本 春二	大草
加藤 とし子	80	小野 康則	岩堀
小田 切 薫	87	井上 護	鷺田
中根 たみ	96	中根 秋男	橋
内藤 廣治	89	内藤 辰巳	萩

*プライバシー保護のため、希望者のみ掲載しています。掲載希望のかたは、届け出時に住民課にお申し出ください。

犬を散歩させていて、道路、公園などの公共场所や他人の土地をフンで汚したときは、そのままにしておくのではなく、必ず飼い主が責任を

町の環境を守っていますか
犬のフン公害で困っています

81)

問合せ 保健課環境衛生係(内線1

22-25001へご連絡ください。

管理センター若しくは岡崎保健所

た、野犬などでお困りのかたは、同

58-2323へご連絡ください。ま

理センター(豊田市) ☎0565-

子犬が欲しいかたは、動物保護管

持ってお越しくたさい。

で引き取りますので、印鑑と鑑札を

午前8時30分〜10時に保健センター

飼えなくなった犬を毎週月曜日の

犬を飼えなくなったかたと

子犬がほしいかたへ

意識を高め、積極的に参加しまし

4月1日から10日は、春の地域安

全運動期間です。4月は新入学(園)

もあり、子どもを狙う犯罪が増えま

す。今回は、誘拐及び通り魔事件の

防止、住宅を狙う侵入等の防止を重

点的に活動します。地域全体が防犯

部へ郵送又は持参ください。

問合せ 消防課予防係(内線192)

春の地域安全運動を実施します

2月2日(火)から29日(月)ま

願書受付 3月23日(火)から29日(月)ま

試験種類 乙種全類・丙

とこ 名古屋市内

とき 4月25日(日)

持って始末してください。

問合せ 保健課環境衛生係(内線1

81)

危険物取扱者試験を実施します

今後は、1日号のみとなりますの

2月2回(1日号・16日号)発行し

ていた「広報こうた」を、行政改革

に伴い、4月から月1回の発行とな

ります。

問合せ 総務課庶務係(内線333)

広報こうたの発行が

月1回になります

幸田駅前幸田交番の外線電話を変

更しました。今後は、岡崎警察署

58-0010(内線435)から呼

び出してください。なお、坂崎、深

溝、野場の各駐在所の電話番号は従

来とおりです。

問合せ 総務課庶務係(内線333)

幸田交番の電話番号を

変更しました

問合せ 総務課庶務係(内線333)

人口動向 (H11.3.1)

総人口	32,860人(前月比3人)
内	
男	16,572人
女	16,288人
世帯数	9,990戸(前月比5戸)
出生	23人(男9人女14人)
死亡	19人(男8人女11人)
転入	103人(男40人女63人)
転出	110人(男58人女52人)

2月中の異動

1月の 事故・犯罪 状況

事故		犯罪	
件数(1月)	前年(1月)	件数(1月)	前年(1月)
死亡	0(0)	0(0)	5
重傷	1(1)	1(1)	7
軽傷	18(20)	18(20)	17
物損	78	78	計
			29

当直医

診療時間 (午前9時～正午・午後2～6時)

4月4日		
内科又は小児科	杉浦医院	羽根 ☎51-1735
外科	クリニックさいとう	伝馬3 ☎21-0555
産婦人科	医療情報センターへ問合せ	☎21-1133
泌尿器科・皮膚科	松下医院	明大寺 ☎51-5094
耳鼻咽喉科	松下医院	明大寺 ☎51-5094
眼科	足立眼科	井口 ☎22-0219
4月11日		
内科又は小児科	志貴医院	上六名 ☎53-1485
外科	岸本外科医院	八幡3 ☎22-0926
産婦人科	医療情報センターへ問合せ	☎21-1133
皮膚科	橋本皮膚科	康生南 ☎22-3497
耳鼻咽喉科	岡山耳鼻咽喉科医院	六名東 ☎53-8292
眼科	南部眼科医院	羽根 ☎51-5334
4月18日		
内科又は小児科	玄クリニック	柱 ☎58-3080
外科	野田整形外科クリニック	大和 ☎31-8808
産婦人科	医療情報センターへ問合せ	☎21-1133
皮膚科	北野樹塚診療所	北野 ☎34-1001
耳鼻咽喉科	大橋耳鼻咽喉科	上六名1 ☎52-0684
眼科	岡田眼科医院	八幡1 ☎21-0134
4月25日		
内科又は小児科	玉木内科	江口 ☎55-8882
外科	山本整形外科	国正 ☎57-5080
産婦人科	医療情報センターへ問合せ	☎21-1133
泌尿器科・皮膚科	大竹医院	明大寺 ☎22-1449
耳鼻咽喉科	岡山耳鼻咽喉科	鴨田南 ☎24-6555
眼科	佐野眼科医院	門前1 ☎21-4909
4月29日		
内科又は小児科	日高医院	桑田・深瀬 ☎63-1155
外科	寺岡クリニック	井内 ☎58-2500
産婦人科	加藤産婦人科病院	明大寺本 ☎21-3251
皮膚科	渡辺皮膚科	福寿1 ☎23-8005
耳鼻咽喉科	島田耳鼻咽喉科	伝馬1 ☎21-3387
眼科	桐瀬眼科	唐沢1 ☎22-1291

※保険証をお持ちください。
 ※都合により当直医を変更することもありますので、救急医療情報センター☎21-1133又は幸田町テレホンサービス☎0120-378981でご確認ください。

夜間の内科・小児科・外科は岡崎市医師会公衆衛生センター夜間急病診療所(岡崎市竜美西1-9-1 ☎52-1906)で毎日診療します。
 受付時間:午後7時30分～午後10時30分
 診療時間:午後8時～午後11時

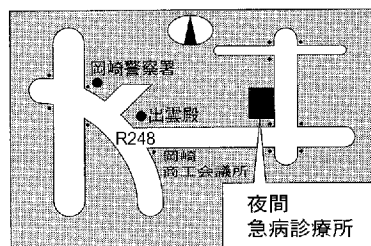

4月の保健センター行事

☎62-1111
 (内線183)
 ☎8158

◎各種相談は電話でも随時受け付けています。必要時には家庭訪問指導を行います。
 ◎離乳食講習に赤ちゃんの同伴は必要ありません。
 ◎乳幼児健診、相談、母親教室、すくすく赤ちゃん教室、フッ素塗布には、必ず母子健康手帳をお持ちください。

行事	日/曜	受付時間	備考
4か月児健診 (10年12月生)	22木	午後1:00～2:00 集団の話 (1:00～1:15)	内容-身体測定、内科健診、集団の話、個別相談 神経芽細胞腫検査用紙の配布
10か月児健診 (10年6月生)	15木	午後1:00～2:00 集団の話 (1:00～1:15)	内容-身体測定、内科健診、集団の話、個別相談
1歳6か月児健診 (9年9月生)	1木	午後1:00～2:00 集団の話 (1:00～1:15)	内容-身体測定、歯科・内科健診、集団の話、個別相談 フッ素塗布の予約受付
3歳児健診 (8年3月生)	9金	午後1:00～2:00	内容-尿検査・身体測定 ・歯科、内科健診、集団・個別の話
育児相談	14木 28木	午前9:30～11:00	対象-乳幼児 内容-保健婦、栄養士による健康診断身体測定
母乳相談	8木	午前9:30～11:00	対象-妊娠、生後3か月までの母子 内容-妊娠中の母乳の自己管理の方法、乳房マッサージ、個別相談
母親教室(出産編)	19月	午後1:00～1:20	妊娠中の歯の手入れ(歯科健診)、出産から産後の生活、新生児の保育について講義
離乳食講習	13火	午後1:00～1:30	対象-生後2か月～4か月児の母 内容-離乳食の作り方・試食
すくすく赤ちゃん教室	14水	午前9:30～10:00	対象-1歳未満児とその保護者 内容-赤ちゃん体操・話し合い
フッ素塗布 (就学前の乳幼児及びその母子約制・30人)	7水	①午後0:45～ ②午後1:30～	内容-歯科健診、乳幼児のフッ素塗布、歯みがき教室 次回5月12日分の受付は4月2日からです。
母子健康手帳交付	毎月曜 毎木曜 (祝日除く)	午前9:30～11:30	母子保健に関する相談 妊娠届出書をお持ちください。
リハビリテーション (申込み制)	毎火曜	午後1:30～3:30	対象-40歳以上で身体に障害をもつ人 内容-血圧測定・体操・作業療法的訓練 事前に電話で問い合わせください
エアロビクス	毎月曜 (祝日除く)	午前10:00～11:30	インストラクターによる実技指導で、参加は自由
成人健康相談	27火	午前9:30～11:00	健康に関すること全般(栄養相談も含む)

夜間歯科緊急当直医

1日木	いちかわ歯科	幸田町 ☎62-8668	20日火	むつな歯科医院	六名2丁目 ☎52-9070
2日金	柏木歯科	宇頭町 ☎31-5766	22日木	岩瀬歯科医院	南明大寺町 ☎53-1418
6日火	ただうち歯科	東大友町 ☎32-1230	23日金	加藤歯科クリニック	大平町 ☎23-1212
8日木	伊藤歯科診療所	幸田町 ☎62-3101	27日火	つちや歯科	十工町 ☎25-2881
9日金	片山歯科医院	百々町 ☎28-3533	30日金	金山歯科医院	中島町 ☎43-4178
13日火	田中小児歯科	稲熊町 ☎22-3000			
15日木	フタバ歯科医院	岡町 ☎54-7337			
16日金	加藤歯科室	材木町 ☎24-0711			

診療時間 午後6時～9時

日・祭日の歯科は岡崎歯科医師会緊急医療センター(岡崎市六供町三本松☎21-0501)で診療します。
 時間:午前9時～12時、午後1時～4時