

やさしい いきいき 伸びるまち

広報 ころた

1998
5/16
No.673

お知らせ版



あなたの特技
生かしてみませんか

みなさんの生涯学習に対する意識も年々高まり、町ではいろいろな講座、教室などを開いています。そこで、さまざまな機会に得た知識や技術、経験をみなさんに教えることのできるかたを広く募集します。

- 募集内容**
- | | |
|--------------------|------------------|
| 1 乳幼児教育、家庭教育 | 6 歴史、社会問題 |
| 2 動物、植物 | 7 コンピュータ |
| 3 美術、工芸、文芸 | 8 家庭生活、趣味 |
| 4 社会奉仕活動（ボランティア活動） | 9 外国語（英語、中国語など） |
| 5 スポーツ、遊技 | 10 手話、通訳、筆記、介護など |

申込み 6月30日までに社会教育課生涯学習係 ☎62-1111（内線413）へお電話ください。

INFORMATION

情報あらかると

山本助役が任期満了により 退任されました

山本傳藏助役が、6月7日任期満了により退任されました。山本氏は、昭和27年に幸田町役場へ就職し、総務課長、土木課長等を歴任、昭和57年に収入

役、昭和61年に助役に就任され46年の長きにわたり町政の発展にご尽力いただきました。長い間のご苦勞さまでした。

スポーツ

ディスクゴルフに
チャレンジしてみませんか

とき 6月13日(土) 午前9時～

ところ 彦左公園

参加資格 町内在住在勤者

部門 一般の部/小学生男子の部/
小学生女子の部/幼児の部

申込み 6月9日(火)までに社会教育

課スポーツ係(内線411)へお

申し込みください。*当日受け付

けも可

ソフトバレーボール大会を
開催します

とき 6月28日(月) 午前8時30分～

ところ 幸田中学校体育館

参加資格 町内在住在勤者

部門 男子の部/女子の部/混合の

部

申込み 6月16日(火)までに社会教育
課スポーツ係(内線411)へお
申し込みください。

郡民スポーツ大会
グラウンド・ゴルフの部を開催します

とき 6月14日(日) 午前9時～

ところ 荻谷小学校(開会式は体育

館で行います)

募集人数 50人(先着順)

受付期間 5月25日(月)～29日(金)

そのほか この大会は、額田郡両町

の親睦を目的とした大会です。

で、お気軽にご参加ください。

申込み 社会教育課スポーツ係(内

線411)

硬式テニスナイター教室に
参加しよう

とき 6月6日から毎週土曜日 午

後6時30分～8時(全8回)

ところ 中央テニスコート

受講料 2千円

定員 30人(先着順)

対象 町内在住在勤の主に初級者

申込み 5月26日(火)から6月2日(火)

までに社会教育課スポーツ係へお

申し込みください。(内線411)

レディースソフトボール大会を
開催します

とき 6月21日(日) 午前9時～(雨

天の場合は28日)

ところ 中央運動場

参加資格 ①同一地区又は同一学区
から選出された女性チーム

②町内企業から選出された女性チ

ーム

ルール スローピッチング

申込み 6月9日(火)までに地区スポ

ーツ推進委員又は社会教育課スポ

ーツ係(内線411)へ申し込み

ください。

そのほか 監督者会議を6月13日(土)

午後7時30分から、中央公民館第

1会議室で行います。

ソフトボールがうまくなる?
指導者講習会に参加しよう

とき 5月23日(土) 午前9時～午後

3時

ところ 中央運動場

対象 町内在住在勤者(小学生高学

年から大人までだれでも参加でき

ます)

受講料 無料

申込み 当日、会場で受け付けます。

問合せ 社会教育課スポーツ係(内

線411)

そのほか 実技の講習も行います。

昼食は各自でご用意ください。

スポーツ傷害救急法を学ぼう

とき 5月30日(土) 午後7時30分～

ところ 中央公民館中ホール

受講料 無料

講師 町消防本部訓練担当

申込み 当日、会場で受け付けます。

問合せ 社会教育課スポーツ係(内

線411)

イベント

浄水場を見に行こう

6月1日から7日まで水道週間です。そこで、町内にある浄水場を一般開放します。

とき 6月1日(月)～7日(日) 午前10時～午後4時

ところ 泉幸田浄水場(坂崎字楠木

地内・☎621-450)

そのほか 団体で見学希望の場合

は、事前に電話連絡してください。

わくわくあそびランドにおいでよ

新聞紙を使って、一緒に遊ばし

よじ。

とき 6月6日(土) 午前10時～11時

ところ 深溝保育園遊戯室

対象 1歳以上の子供とその親

定員 20組(先着順)

申込み 6月1日から電話で受け付けます。子育て支援センター☎62-1003333

1003333

募集

工業統計調査の
広報用ポスターを募集します

通商産業省では、製造業を営む全国の事業所を対象とした工業統計調査を、毎年12月31日現在で実施しています。調査に先だって、その広報用ポスターを募集します。

応募規格 A2判縦長/4色以内
(白色は別) / 「通商産業省」「都道府県」「市区町村」「工業統計調査」「平成10年12月31日」の文字
5点を必ず入れてください。

応募方法 作品裏面に、住所、氏名、職業(学校名、学年)、電話番号を明記し、6月15日(月)までに郵送してください。

賞 最優秀賞10万円ほか

応募先 県企画部統計課工業担当

052-19611211

119

たより

157

家庭内の危険物

『安全は日々の気持ちの積み重ね』をテーマに、6月1日から30日まで危険物安全管理月間が実施されます。

私たちの身近には、普段何気なく使っているものの中にも、たくさんの危険物があります。例えば、ガソリン・灯油・天ぷら油・スプレー塗料などです。それらは、普段の生活に深く浸透しています。

しかし、一歩間違えれば、多くの生命や財産を、一瞬に奪ってしまふ非常に危険なものにも変わります。その原因は、管理不十分あるいは誤操作等の人的要因が多く占めているようです。

危険物から火災や事故を未然に防ぐためにも、次の事故例を参考にし、取り扱いなどに十分注意しましょう。

・ファミリーバイクにガソリン

を補給し、注油量を確認しようとしてライターをつけたため、ガソリンの蒸気に引火した。

・ポリ容器に入ったガソリンを、プラスチック製のポンプを使って注入しているとき、発生した静電気の火花により引火した。

・火気の近くでスプレー・ペンシン接着剤など引火性の強いものを使ったため引火した。

危険物取扱者保安講習を
開催します

とき 6月30日(火)から8月4日

(火)までの指定された日

ところ 安城市・豊橋市ほか4会場

申込み 6月4日(木)から6月12日(金)までに(財)愛知県危険物安全協会連合会へ郵送してください。

なお、受講案内及び申請書は町消防署にありますので、日程等の詳細をご確認ください。

問合せ 消防課予防係(内線192)
危険物取扱者試験を実施します

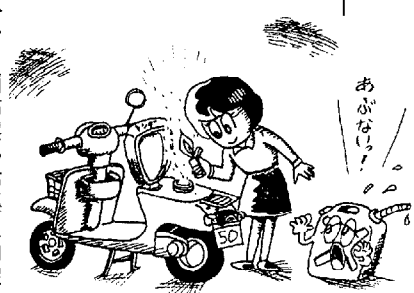

とき 7月12日(日)

試験の種類 全種類

ところ 名古屋市内・豊橋市内

申込み 6月1日(月)から6月5日(金)までに(財)消防試験研究センター愛知県支部へ郵送または持参してください。なお、試験案内書及び受験願書は、町消防署にあります。

問合せ 消防課予防係(内線192)

4月の火災・救急件数

(火災)	累計(1月~4月)		
建物	1件	(3件)	
林野	0件	(2件)	
その他	0件	(4件)	
合計	1件	(3件)	
(救急)			
病通	41件	(183件)	
交通	22件	(68件)	
その他	22件	(75件)	
合計	85件	(326件)	

町営住宅の入居者を募集します

住宅名及び募集戸数

- ①横落住宅 1戸
- ②神山住宅 4戸
- ③深溝住宅 1戸

家賃

- ①2万4,900円～4万1,200円
- ②2万9,200円～4万9,600円
- ③2万6,000円～4万4,000円

申込資格

住宅に困窮していることが明らかなくこと／収入基準に適合していること／市町村民税を滞納していないこと

受付期間

5月25日(月)～29日(金)

入居予定日

6月上旬

問合せ

都市計画課建築係(内線241)

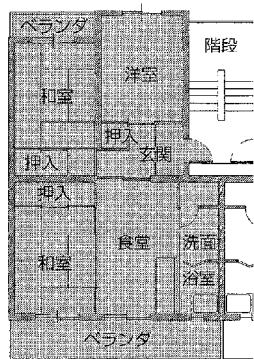

歯の健康センターを開催します

とき 6月7日(日) 午前10時～午後

3時

ところ 保健センター

対象者 町内在住在勤者

内容 歯科健診・フッ素塗布(無料)・歯科相談(一般・矯正)・集団指導・ビデオ・パネルコーナー・食生活コーナー・記念品配布

問合せ 岡崎歯科医師会 ☎21-10501

そのほか 駐車場は、保健センター及び役場駐車場をご利用ください。

ツベルクリン反応検査・BCG接種は保健センターで

日程 6月24日(水) ツベルクリン/26日(金) 判定・BCG/7月7日(水) ツベルクリン/9日(木) 判定

・BCG/13日(月) ツベルクリン/15日(水) 判定・BCG/22日(水) ツベルクリン/24日(金) 判定・BCG/28日(水) ツベルクリン/30日(木) 判定・BCG/8月19日(水) ツベルクリン/21日(金) 判定・BCG/26日(水) ツベルクリン/28日(金) 判定・BCG

受付時間 午後1時15分～2時15分

ところ 保健センター

接種方法 ①ツベルクリンの判定は2日後に行います。②判定が陰性(0.5以下)の場合は、BCG接種を行います。③体調不良などでBCG接種ができなかった場合は、判定日から2週間以内であれば接

平成10年度住民健診日程表

月	日	会場及び受付時間	
		午前9時00分から11時30分	午後1時30分から3時30分
6月	1日	月 坂崎公民館	坂崎公民館
	2日	火 岩堀公民館(歯科相談)	岩堀公民館(歯科相談)
	3日	水 大草老人憩の家	大草老人憩の家
	5日	金 久保田コミュニティホーム	高齢者生きがいセンター(歯科相談)
	6日	土 保健センター(歯科相談)	保健センター(歯科相談)
	8日	月 鷺田公民館	鷺田公民館
	9日	火 長嶺コミュニティホーム	高力老人憩の家
	10日	水 野場老人憩の家	野場老人憩の家
	11日	木 老人福祉センター(歯科相談)	老人福祉センター(歯科相談)
	15日	月 永野老人憩の家	上六栗老人憩の家
	16日	火 芦谷公民館	芦谷公民館
	17日	水 桐山老人憩の家	須美公民館
	19日	金 市場公民館	市場公民館
	22日	月 荻農村センター	保健センター(歯科相談)
	23日	火 逆川農村センター	海谷公民館
	26日	金 新田老人憩の家	六栗公民館
	27日	土 保健センター(歯科相談)	保健センター(歯科相談)

*6月6日及び27日の受付時間は午後6時までです。

種できます。④判定が陽性(10以上)の場合は再検査をします。上の場合は再検査をします。通知 5月末までに郵送します。問合せ 保健課健康係(内線183) 対象者 平成9年7月1日から12月31日までの出生者/それ以前の出生者で、満4歳未満の未接種者

自分の身体は自分で守ろう 住民健診を実施します

住民健診(成人病及び結核健診)は、19歳以上で、職場・学校・病院などで受診していませんすべてのかたが対象です。受診票が届かなかったかたで、住民健診以外に健康診査の

機会がないかたも受診できます。直接お近くの会場へお越しください。健診にあたって 当日、健康手帳をお持ちください。健康手帳のないかたは、受診会場で発行します。喫煙指数600以上のかたは、喀痰検査も行います/今年40歳以上のかたは、40歳健診として、町の人間ドックを進んで受けてください/健診の結果は、後日郵送にてお知らせします/町の間ドックに申し込まれたかたは、住民健診を受ける必要はありません/妊娠中のかたは、胸部X線検査を受けないで

機会がないかたも受診できます。直接お近くの会場へお越しください。健診にあたって 当日、健康手帳をお持ちください。健康手帳のないかたは、受診会場で発行します。喫煙指数600以上のかたは、喀痰検査も行います/今年40歳以上のかたは、40歳健診として、町の人間ドックを進んで受けてください/健診の結果は、後日郵送にてお知らせします/町の間ドックに申し込まれたかたは、住民健診を受ける必要はありません/妊娠中のかたは、胸部X線検査を受けないで

相談

老人健康相談

とき 毎週火・水・金曜日 午前10時～正午

ところ 老人福祉センター

担当医 相馬駿重氏(水・金のみ)

*火曜日は、保健婦と看護婦による健康相談となります。

内容 検尿、血圧測定、診察水・金のみ、保健指導

そのほか 相談を受けるかは健康手帳をお持ちください/曜日は都合により変更することもあります。

問合せ 保健課健康係(内線1803)

少年相談

とき 毎週火・水・金曜日 午前9時～午後5時30分

ところ 中央公民館内少年相談室

相談員 加藤忠氏

電話相談 ☎63-11888

そのほか 面談及び訪問も行います。

身障者・精薄者相談

とき 毎月第2・4火曜日 午前10時～午後3時

ところ つどいの家相談室

相談員 県身体障害者相談員 志賀

ください/大腸がん検診を希望されるかたに、検査容器をお渡しします(自己負担金4000円)
 ○6月2日・5日・6日(午後のみ)・11日・22日(午前のみ)
 27日は、歯科相談もを行います。
 問合せ 保健課健康係(内線1803)
 2・3種混合予防接種は医療機関で
対象者 ○1期初回接種:平成9年1月1日から同年6月30日までの出生/それ以前の出生者で満7歳6か月未満の接種 ○1期追加接種:1期初回終了後1年以上経過したもの
接種期間 本年6月1日～翌年2月28日
接種方法 ▼3種混合(シフテリア・破傷風・百日せき) 1期初回接種:3～8週の間隔で3回接種/1期追加接種:1期初回3回終了後1年以上経過して1回接種
 ▼2種混合(シフテリア・破傷風) 1期初回接種:4～6週の間隔で2回接種/1期追加接種:1期初回2回終了後1年以上経過して1回接種
通知と予約 初回接種は5月末までに、追加接種は初回終了後1年後に郵送します。通知書に同封の指定医療機関に予約を受けてください。
 問合せ 保健課健康係(内線1803)

坂治氏/県精神薄弱者相談員 山崎恵美子氏
 問合せ つどいの家☎63-2941
難病相談
 とき 相談したい日時を電話予約
 ところ 岡崎市医師会相談室
 問合せ 岡崎市医師会☎52-33526
女性相談
 とき 毎月第1・4水曜日 午前10時～午後4時
 ところ 役場1階101会議室
 相談員 県女性相談員 池野典子氏
 問合せ 福祉課福祉係(内線124)
母子家庭相談
 とき 毎月第1・2・3月曜日 午前10時～午後4時30分
 ところ 役場1階福祉課内
 相談員 県母子相談員小坂まり子氏
 問合せ 福祉課福祉係(内線124)
子育て相談
 とき 月～金曜日 午前8時30分～午後4時
 ところ 子育て支援センター
 問合せ 子育て支援センター☎62-80333 訪問相談も可。
アトピー性皮膚炎相談
 とき 6月10日(水) 午後2時～4時
 ところ 岡崎保健所

そのほか

内容 お子さんのアトピー性皮膚炎で悩んでいる保護者への専門医による面接相談
 問合せ 岡崎保健所☎22-2501

公共下水道事業の認可拡大予定区域のお知らせ

本町では、全町下水道化を目指し、事業の積極的な推進を行っています。公共下水道事業の中部処理分区分は、幸田駅周辺の既事業認可区域(178ha)に加え、幸田小学校周辺(103ha)の区域拡大事業認可を、本年7月ごろに取得する予定です。

なお、当事業認可区域に入りますと、合併浄化槽設置補助金の交付が受けられなくなります。

問合せ 下水道課公共下水道係(内線281)

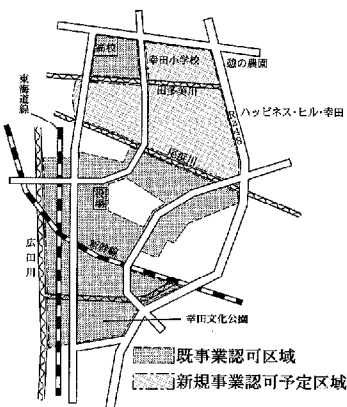

6月の粗大ごみ収集計画表

収集日	地区	収集場所	収集日	地区	収集場所		
1日(月)	長嶺	長嶺出荷所	8日(月)	芦谷	芦谷公民館		
	久保田	山崎前精米所西				狭間池南	
	坂崎	坂崎公民館				近藤昭氏宅前	
		7番組コミュニティホーム		9日(火)	荻里	荻農村センター	
8番組コミュニティホーム					曲松コミュニティホーム		
2日(火)	高力	高力第一集積所			深溝児童館		
		神山団地			岩瀬健太郎氏宅前		
	大草	炉端焼杉駐車場西	10日(水)	海谷	仲組不燃物置場横		
		大草老人憩の家				海谷公民館	
		馬場池南		市場	深溝保育園南		
幸田小学校東町有地				第2ハイツ山本西			
			逆川	逆川農村センター			
3日(水)	新田	新田老人憩の家	11日(木)	六栗	六栗団地		
		東部秋葉神社					八幡神社前
		三保田東公園					六栗整理組合前
		鷺田公民館	野場	石荒公園			
鷺田コミュニティホーム				東部集会所横			
4日(木)	岩堀	大山可燃ごみ収集所横			中部集会所		
		西脇橋南	永野	南部集会所			
		岩堀公民館				永野防火水槽横	
		熊野神社北	12日(金)	桐山	桐山八幡社		
内池公園				須美公民館			
5日(金)	横落	横落公共広場			上六栗	上六栗老人憩の家	
8日(月)	幸田	幸田児童館					
	芦谷	本郷防火水槽横					

粗大ごみを収集します

収集の日程と場所を計画表で確認し、収集日の朝8時までに出示してください。まだ使える不用品は、リサイクルに回しましょう。

なお、タイヤ、バッテリー、塗料、廃油、ガスボンベ、バイク、農機具等は回収できません。販売店、取扱店で引き取ってもらうてください。

事業で出るごみは、事業者の責任で処理してください。

次回収集は、9月です。

問合せ 保健課環境衛生係(内線18)

2)

犬を飼えなくなったかたも子犬がほしいかたへ

どうしても飼えなくなった犬を毎週月曜日の午前8時30分から10時の間に保健センターで引き取りますので、鑑札を持ってお越しください。

子犬がほしいかたは、動物保護管理センター(豊田市) ☎0565-5812323へご連絡ください。そのほか、野犬などでお困りのかたは、同管理センター又は岡崎保健所 ☎22-25001へご連絡ください。

問合せ 保健課環境衛生係(内線181)

まちのご意見番

町政モニターが決まりました

4月から1年間、町政モニターとして、町政に対する要望や意見の報告をしていただきます。(敬称略)

【長嶺】藤江哲也【久保田】杉浦仁美【坂崎】藤江真【川原晴美】【大草】都築誠、鴨下恵子【高力】谷川富香【鷺田】鈴木静男、野沢恵津子【新田】本多榮一【岩堀】三浦信一、鈴木秀子【横落】石田金郎、平野アイ子【荻里】稻吉里美【芦谷】山崎辰雄、落合晃子【幸田】志賀智洋【里】岩瀬嘉市、杉浦いつ子【市場】三浦正貴、岩瀬多津代【海谷】福沢義行【逆川】稻吉恵美子【野場】稻垣友文【永野】志賀辰美【須美】平岩とも子【六栗】高橋俊明【上六栗】山本芳子【桐山】勝田愛

在宅福祉事業

手数料の負担について

本町では、介護を要するお年寄りが、在宅での福祉サービスを利用された場合、これまで無料で実施してきました。しかし、新聞などでご承知のように、介護問題を社会全体で支え合う仕組みとして、新たに介護保険制度が、平成12年から実施されることに

事業者向け求人申込手続きの説明会を行います

とき 6月10日(水) 午後2時

ところ 岡崎商工会議所大ホール (岡崎市豊美南)

ホームヘルプサービス事業	
生活中心者の前年の所得税課税額	利用額(1時間あたり)
92,400円以下の世帯	0円
929,400円以下の世帯	310円
929,401円以上の世帯	930円
ショートステイ事業	
利用先	利用額(1日あたり)
特別養護老人ホーム	2,190円
養護老人ホーム	1,690円

*ただし生活保護世帯は無料

なりました。

本町としましては、円滑な介護保険制度の導入を図るために、在宅福祉サービスのうち、ホームヘルプサービス及びショートステイの利用者から、事業にかかる費用の一部として、手数料を負担していただくこととなります。

料金 左の表のとおり

実施時期 本年7月1日以後の利用分から

問合せ 福祉課福祉係(内線123)

戸籍異動

4.1～4.30届出
(順不同・敬称略)

おめでとうございます

出生児	保護者	区
鈴木 優大	紀 和	志埜
山田 麻奈	栄 一	大草
山田 莉奈	栄 正	大草
黒柳 椋	康 博	坂崎
山口 輝貴	俊 守	大草
榎原 美希	和 也	岩堀
廣野 友紀	一 也	栗原
伊藤 和也	一 誠	上野
石川 実里	春 樹	芦谷
大須賀 文弥	孝 一	市場
本多 安香	順	市場
富安 彩希		芦谷
三浦 宏希		高力
大原 優衣		

おくやみ申し上げます

死亡者	年齢	世帯主	区
坪井 四郎	83	勝義	横落
山下登代栄	68	教員	大草
山本 礼	82	敬哉	大草
谷川 しも	86	清	高力
伊藤 藤十	80	始	野場
永井 幸彦	29	民子	野場
齋藤 梅吉	77	稔	里
成瀬 一男	71	龍治	鷺田
杉浦よし江	73	伸雄	坂崎
玉木 ミツ	77	宗親	芦谷
高井 米二	88	忠男	荻
小林 萬七	93	鏡平	鷺田

*プライバシー保護のため、希望者のみ掲載しています。掲載希望のかたは、届け出時に住民課にお申し出ください。

問合せ 岡崎公共職業安定所 求人企画部 ☎21-1161

給水装置工事事業者を新たに追加指定しました

5月1日付けで、給水装置工事業者を新たに追加指定しました。

幸田町農業協同組合 ☎62-0003

6/アズマ設備 ☎62-8608/株

シーエーアイ ☎51-3838/有斉

藤工務店 ☎62-3660

問合せ 水道課業務係(内線274)

排水設備指定工事人が増店されました

3月30日付けで、指定工事人が27店から34店へ増店されました。排水設備は、以下の排水設備指定工事人です。

いなり家商店 ☎62-1681/株

小田設備 ☎62-2040/有樽谷工業所 ☎62-0339/小池管工(有)

62-0170/有小玉設備工業 ☎62-1936/鈴木鉄工所 ☎62-0168/辻村工業(株)幸田営業所 ☎62-3811/永井設備 ☎62-1122

9/有皇野設備 ☎62-8722/山本設備 ☎62-248/株石原組 ☎62-0456/衛生設備岩瀬 ☎62-128/株加藤工業所 ☎62-855

5/有北研工業 ☎62-2768/吉良建設(株)幸田支店 ☎62-5610/幸設工業(株) ☎63-1420/幸田町農業協同組合 ☎62-0036/株齊藤工務店 ☎62-3660/高橋土木(株) ☎62-3089/竹内建設(株) ☎62-1651/株ニシオ ☎62-047

4/株錦工務店 ☎62-0415/林建設(株) ☎62-2566/本多建材(有) ☎62-0078/村越建設(株) ☎62-5511/株山本建設 ☎62-656

4/和幸建設(株) ☎62-0424/三河鋪装建設(株)幸田支店 ☎62-5122/三河建設(株) ☎62-0819/豊

坂建材(株) ☎62-4720/有池野組 ☎62-2819/有植村組 ☎62-1221/若栄鉄筋工業所 ☎62-0543/有齋藤興業 ☎62-1572

問合せ 下水道課庶務係(内線285)

インチキ内職に用心

これから内職を希望するかたは、うまい話には十分注意しましょう。

○「自宅」でできる宛名書き。月収5〜20万円」のうたい文句で、主婦などから登録料を搾取したもの

○「真珠のアクセサリ加工の内職で月収5〜20万円」のうたい文句で、主婦などから技術養成講座講習料を搾取したもの

○「自宅で簡単に高収入のワープロ内職」のうたい文句で、主婦などに高額なワープロを売りつけたもの

相談・問合せ 愛知労働基準局 ☎052-9972-0258又は岡崎労働基準監督署 ☎52-3161

人口動向 (H10.5.1)

総人口	32,792人 (前月比+3人)
内 男	16,594人
内 女	16,198人
世帯数	9,992戸 (前月比+9戸)
出生	33人 (男11人女22人)
死亡	18人 (男11人女7人)
転入	159人 (男104人女55人)
転出	177人 (男115人女62人)

3月の 事故・犯罪 状況

事故	発生件数		犯罪	発生件数	
	前月(2月)	累計(1~3月)		前月(2月)	累計(1~3月)
死亡	0(0)	2(3)	侵入盗	6	28
重傷	0(0)	1(1)	車両関係盗	4	14
軽傷	19(19)	61(68)	その他	13	56
物損	78	244	計	23	98

当直医

診療時間（午前9時～正午・午後2～6時）

6月7日		
内科又は小児科	宮地医院	柱 ☎51-3366
外科	長坂記念クリニック	能見 ☎21-2032
産婦人科	いとう産婦人科	南明大寺 ☎51-2856
皮膚科	きとう医院	滝 ☎46-2133
耳鼻咽喉科	西山クリニック	幸田 ☎62-8781
眼科	岡田眼科医院	八幡1 ☎21-0134
6月14日		
内科又は小児科	小出クリニック	牧御堂 ☎51-5601
外科	竹内胃腸科	松本1 ☎24-7751
産婦人科	緊急医療情報センターへ問合せ	☎21-1133
泌尿器科・皮膚科	小出クリニック	牧御堂 ☎54-5601
耳鼻咽喉科	大塚耳鼻咽喉科	上里 ☎26-3314
眼科	佐野眼科医院	門前1 ☎21-4909
6月21日		
内科又は小児科	村山医院	中島中 ☎43-2027
外科	伊藤整形外科	西大友 ☎31-7107
産婦人科	緊急医療情報センターへ問合せ	☎21-1133
皮膚科	伊藤整形外科	西大友 ☎31-7107
耳鼻咽喉科	天野耳鼻咽喉科	羽根 ☎51-8741
眼科	杉浦眼科クリニック	康生東 ☎21-4880
6月28日		
内科又は小児科	志賀医院	中島 ☎43-2015
外科	杉浦医院	康生南 ☎22-0291
産婦人科	緊急医療情報センターへ問合せ	☎21-1133
皮膚科	渡辺皮フ科	福寿1 ☎23-8005
耳鼻咽喉科	岡田耳鼻咽喉科	六名東 ☎53-8292
眼科	桐渕眼科	唐沢1 ☎22-1291

※保険証をお持ちください。
 ※都合により当直医を変更することもありますので、緊急医療情報センター☎21-1133又は幸田町テレホンサービス☎0120-378981でご確認ください。

夜間の内科・小児科・外科は岡崎市医師会公衆衛生センター夜間急病診療所（岡崎市竜美西1-9-1 ☎52-1906）で診療します。
 受付時間：午後7時30分～午後10時30分
 診療時間：午後8時～午後11時

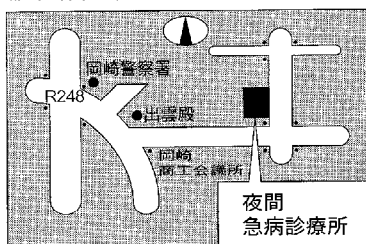

6月の保健センター行事

☎62-1111
 ☎62-8158
 （内線183）

◎各種相談は電話でも随時受け付けています。必要時には家庭訪問指導も行います。
 ◎離乳食講習に赤ちゃんの同伴は必要はありません。
 ◎乳幼児健診、相談、母親教室、母子相談、すくすく赤ちゃん教室、フッ素塗布には、必ず母子健康手帳をお持ちください。

行事	日/曜	受付時間	備考
4か月児健診 (10年2月生)	25木	午後1:00～2:00 集団の話 (1:00～1:15)	内容-身体測定、内科健診、集団の話、個別相談 神経芽細胞腫検査用紙の配布
10か月児健診 (9年8月生)	18木	午後1:00～2:00 集団の話 (1:00～1:15)	内容-身体測定、内科健診、集団の話、個別相談
1歳6か月児健診 (8年11月生)	4木	午後1:00～2:00 集団の話 (1:00～1:15)	内容-身体測定、歯科・内科健診、集団の話、個別相談 フッ素塗布の予約受付
3歳児健診 (7年5月生)	12金	午後1:00～2:00	内容-尿検査・身体測定 歯科、内科健診、集団・個別の話
育児相談	10水 24水	午前9:30～11:00	対象-乳幼児 内容-保健婦、栄養士による健康診断身体測定
母乳相談	11木	午前9:30～11:00	対象-妊娠。生後3か月までの母子 内容-妊娠中の母乳の自己管理の方法、乳房マッサージ、個別相談
母親教室(出産編)	15月	午後1:00～1:20	往診中の歯の手入れ(歯科健診)、出産から産後の生活、新生児の保育について講義
離乳食講習	9火	午後1:00～1:20	対象-生後2か月～4か月児の母 内容-離乳食の作り方・試食
すくすく赤ちゃん教室	10水	午前9:30～10:00	対象-1歳未満児とその保護者 内容-赤ちゃん体探検し合い
フッ素塗布 (就学前の乳幼児及びその母子約制・30人)	3水	①午後0:45～ ②午後1:30～	内容-歯科健診、乳幼児のフッ素塗布、歯みがき教室 次回7月1日分の受付は6月5日からです。
母子健康手帳交付	毎月曜 毎木曜	午前9:30～11:30	母子保健に関する相談妊娠届出書をお持ちください。
リハビリテーション (申込み制)	毎火曜 (祝日除く)	午後1:30～3:30	対象-40歳以上で身体に障害をもつ人 内容-血圧測定・体操・作業療法的訓練 事前に電話で問い合わせください
エアロビクス	毎月曜	午前10:00～11:30	インストラクターによる実技指導で、参加は自由
成人健康相談	23火	午前9:30～11:00	健康に関すること全般(栄養相談も含む)

夜間歯科緊急当直医

診療時間 午後6時～9時

2日火	かとう歯科医院	若宮町 ☎23-2101	19日金	村田 歯科	下青野町 ☎43-3233
4日木	はっとり歯科	戸崎町 ☎51-1946	23日火	かへや歯科医院	幸田町 ☎63-1070
5日金	三井歯科医院	竜美台1丁目 ☎54-8211	25日木	藤原歯科医院	福岡町 ☎51-9003
9日火	加藤歯科クリニック	大平町 ☎23-1212	26日金	むらまつ歯科	緑1丁目 ☎55-8211
11日水	林 歯科医院	瀬 町 ☎22-6480	30日火	神谷ファミリー歯科	伊賀町 ☎28-9321
12日金	さんがね歯科	幸田町 ☎62-7117			
16日火	金山歯科医院	中島町 ☎43-4178			
18日水	平野歯科クリニック	幸田町 ☎63-1122			

日・祭日の歯科は岡崎歯科医師会緊急医療センター（岡崎市六供町三本松☎21-0501）で診療します。
 時間：午前9時～12時、午後1時～4時

