

やさしい いきいき 伸びるあそび

1998  
9/16  
No.681

# 広報こうた

お知らせ版



あそびひろば

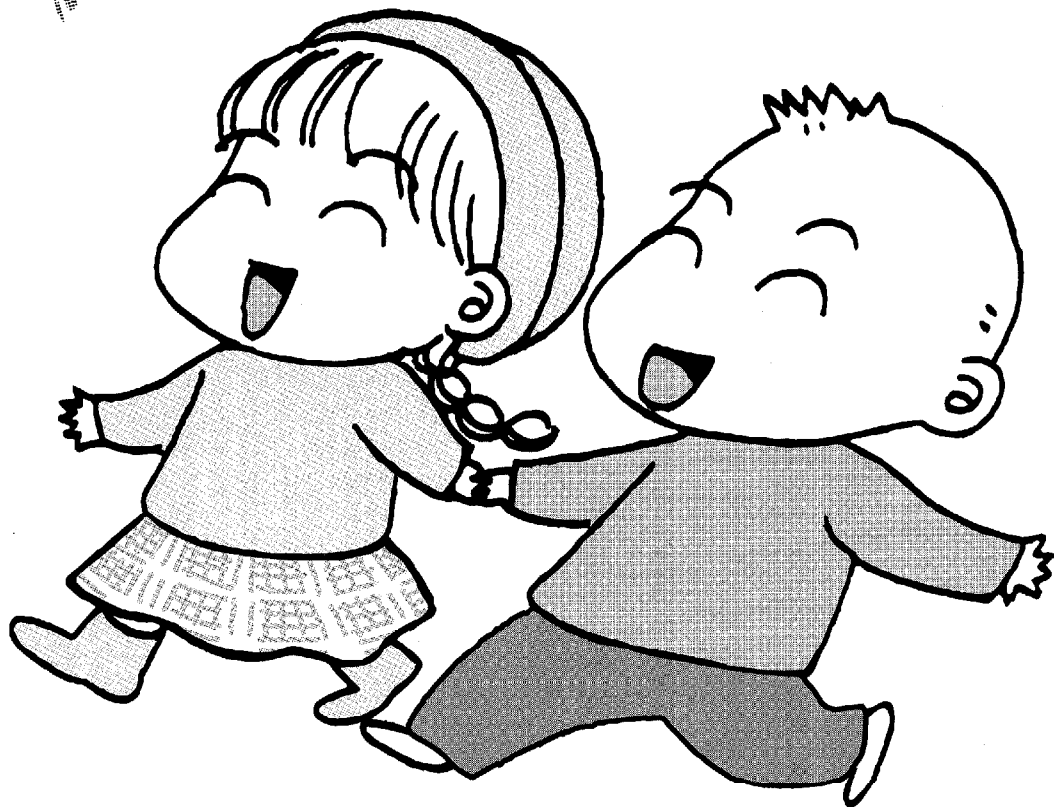

## 保育園自由見学 「ようこそ！ おともだち」

保育園にあがるまでの乳幼児の自由見学を行います。お気軽にご参加ください。

とき 10月12日(月)～16日(金) 午前9時～11時

ところ 町内保育園 9園

対象 保育園にあがるまでの乳幼児とその親

そのほか 希望の保育園に直接参加してください。

問合せ 児童課保育所係 (内線162)

# INFORMATION

## 情報あらかると

### 講座

日本近代文学講座で  
志賀直哉の文学世界を探ってみよう

とき 10月31日・11月14日・28日・

12月12日 いずれも土曜日(全4

回) 午後1時30分～3時30分

ところ さくら会館 研修室1

テーマ 「志賀直哉 その文学世界

の特質」\*代表作「暗夜行路」を

読み解くことにより探ります。

講師 愛知大学短期大学部助教

谷彰氏

対象 町内在住在勤者

定員 40人(応募多数の場合は抽選)

受講料 無料

申込み 10月16日までに社会教育課

生涯学習係(内線413)へお電

話ください。

### スポーツ

かなりハードなスポーツ  
レディースバドミントンしませんか

とき 10月10日から毎週土曜日(全

10回) 午前9時30分～11時30分

### イベント

ところ 勤労者体育センター

定員 30人(先着順)

対象 町内在住在勤者の女性

受講料 2,000円

申込み 9月29日(火)から10月6日(火)

までに社会教育課スポーツ係(内

線411)へお電話ください。

手作り絵本教室で  
オリジナル絵本を作ってみませんか

とき 10月7日・14日・21日・28日

いずれも水曜日(全4回) 午前

10時～11時30分

ところ 図書館

内容 第1講 手作り絵本って/第

2・3講 作ってみよう手作り絵

本/第4講 読んでみよう手作り

絵本

講師 すみれ絵本の会 夏目理知子氏

受講料 無料

そのほか 託児(1歳以上の子ども)

を希望されるかたは申し込みの

ときにご連絡ください。ただし、10

人まで/お子さんとの同伴の受講

はできません。

申込み 9月29日(火)午前9時から図

書館 ☎63-00001で受け付けし

ます。

わくわくあそびランドにおいてよ

とき 10月3日(土) 午前10時～11時

ところ 深溝保育園遊戯室

内容 スキンシップいっぱい親子

あそび

対象 1歳児とその親

定員 25組(先着順)

申込み 9月28日(月)から子育て支援

センター ☎62-83333で受け付

けします。

岡崎歯科医師会50周年記念事業

永六輔記念講演に参加しよう

とき 10月29日(木) 午前10時30分～

正午

ところ 岡崎市民会館大ホール

定員 1,000人(先着順)

入場料 無料

申込み 官製往復はがきに、住所、

氏名、年齢を記入し、岡崎歯科医

師会へ郵送ください(一葉一名)。

なお、返信用はがきにも郵便番号、

住所、氏名をご記入ください。

〒444-0072 岡崎市六供町

三本松18 岡崎歯科医師会館

問合せ 岡崎歯科医師会 ☎21-05001

「丈夫であいフル国保館」に

参加しよう

愛知県国民健康保険団体連合会は、

「全国健康福祉祭愛知・名古屋大会」

(愛称「ねんりんピック98愛知・名古屋」)

屋」の協賛事業として、「丈夫であいフル国保館」を開設します。

この国保館では、「信長、秀吉、

家康に学ぶ、はつらつ長生き人生」

をテーマに、愛知県に縁のある戦国

三英傑の織田信長、豊臣秀吉、徳川

家康の健康の秘密に迫りながら、健

康戦国時代ともいえる現代を生き抜

くためのさまざまな知恵を楽しく紹

介します。

ほかに、イベントやアトラクシ

ョンなどがあります。

とき 11月1日(日)～3日(火)

ところ あいち健康の森 大芝生広

場(大府市)

問合せ 愛知県国民健康保険団体連

合会企画広報室 ☎052-962

18915

### 募集

「愛知のすがた」写真コンクールに  
応募してみませんか

題材 県内の施設や観光風景をとり

えたもの

作品 カーフプリント 四つ切り

締切 12月31日(木) 当日消印有効

賞 知事賞ほか

発表 平成11年2月上旬に直接通知

注意 作品は未発表のもの。応募作

募集種目	資格	受付期間	試験期日
防衛大学 学生 (男女)	高卒(見込み) 21歳未満の者	9月16日 ～10月14日	1次 11月14～15日 2次 12月15～18日
防衛医科 大学生 (男女)	高卒(見込み) 21歳未満の者	9月16日 ～10月14日	1次 11月7～8日 2次 12月9～11日
看護学生 (女子)	高卒(見込み) 22歳未満の女子	9月16日 ～10月13日	1次 10月29日 2次 11月22～25日

10年度の自衛官募集を次の通り行います。  
問合せ 自衛隊岡崎出張所 ☎21-7303

自衛官を募集します

申込み 県広報課内広報協会 〒460-8501 (住所不要) ☎052-961-2111

品の裏面には、必ず規定の応募票(県民サービスセンターにあります)を貼り付けてください/応募作品は返却しません/入賞作品の版權は主催者に属し、賞と引き替えにネガを提出していただきます。

## 上半期の火災・救急件数は

火災件数は減少

ことし1月から6月までの火災は、12件発生し、昨年同時期と比べて6件下回っています。内訳は、建物5件、林野2件、そのほかが5件となっております。いずれも減少しました。特に、林野火災の減少が大きく、ことしは春先に雨が多かったことが発生を少なくした原因とされます。

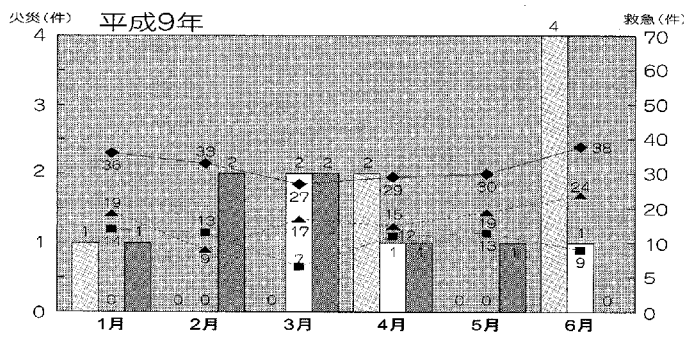
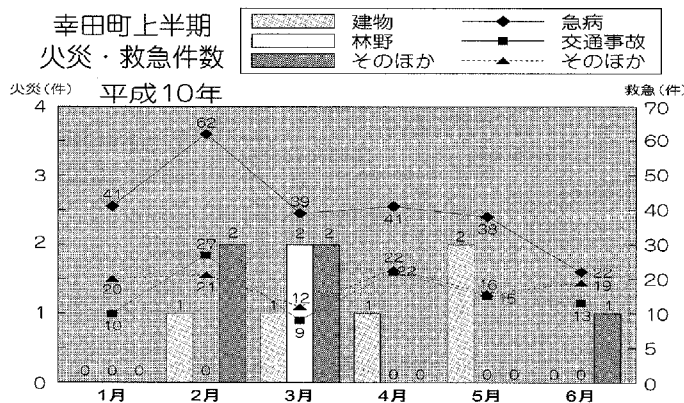

火災による損害額は、約450万円でした。

火災の出火原因は、放火及び放火の疑いが6件と半数を占め、後を絶ちません。放火されないように、家の周りには燃えない物を置かないように注意しましょう。また、火を取り扱うときはその場を離れず、後始末をしっかりと、大切な生命や財産を火災から守るようにし

### 8月の火災・救急件数

	件数	累計(1月～8月)
<b>(火災)</b>		
建物	0件	(6件)
林野	0件	(2件)
その他	0件	(6件)
合計	0件	(14件)
<b>(救急)</b>		
急病	36件	(324件)
交通	21件	(129件)
その他	20件	(153件)
合計	77件	(606件)

問合せ 消防課予防係(内線190)

今後も救急件数の増加が予測されますので、適切な救急車の利用にご協力ください。

また、2月中の出動件数は、過去最高の110件と全体の24.5%を占めました。1日の平均出動件数を見ると、昨年の2件、ことし(1～6月)が2.5件と大幅に増えています。

救急件数は大幅に増加  
救急件数は、1月から6月までに449件でした。昨年と比較すると85件増加しています。増加の原因としては、ことしの冬季にインフルエンザが大流行し、発熱、下痢などの患者が多かったことが言えます。

# 相談

## 老人健康相談

とき 毎週火・水・金曜日 午前10時～正午

ところ 老人福祉センター

担当医 相馬駿皇氏(水・金のみ)

\*火曜日は、保健婦と看護婦による健康相談となります。

内容 検尿、血圧測定、診察水・金のみ、保健指導

そのほか 相談を受けるかたは健康手帳をお持ちください。曜日は都合により変更することもあります。

問合せ 保健課健康係(内線183)

## 女性相談

とき 毎月第1・4水曜日 午前10時～午後4時

ところ 役場1階101会議室

相談員 県女性相談員 池野典子氏

問合せ 福祉課福祉係(内線124)

## 少年相談

とき 毎週火・水・金曜日 午前9時～午後5時30分

ところ 中央公民館内少年相談室

相談員 加藤忠氏

電話相談 ☎63-1188

そのほか 面談及び訪問も行います。

## 子育て相談

とき 月～金曜日 午前8時30分～午後5時 / 土曜日 午前8時30分～正午

ところ 子育て支援センター

問合せ 子育て支援センター ☎62-8333 訪問相談も可。

## 母子家庭相談

とき 毎月第1・2・3月曜日 午前10時～午後4時30分

ところ 役場1階福祉課内

相談員 県母子相談員小坂まり子氏

問合せ 福祉課福祉係(内線124)

## 人権相談

とき 毎週月・水・金曜日 午前9時～午後4時

ところ 名古屋法務局岡崎支局相談室

問合せ 名古屋法務局岡崎支局相談室 ☎52-6415 電話相談も可

## 難病相談

とき 相談したい日時を電話予約

ところ 岡崎市医師会相談室

問合せ 岡崎市医師会 ☎52-3526

## 身障者・精薄者相談

とき 毎月第2・4火曜日 午前10時～午後3時

ところ ついでの家相談室

相談員 県身体障害者相談員 志賀坂治氏 / 県精神薄弱者相談員 山崎恵美子氏

問合せ ついでの家 ☎63-2941

## アトピー性皮膚炎相談

とき 10月14日(水) 午後2時～4時

ところ 岡崎保健所

内容 お子さんのアトピー性皮膚炎で悩んでいる保護者への専門医による面接相談。(予約制)

問合せ 岡崎保健所 ☎22-2501

# 健康

ポリオ予防接種は保健センターで

対象者 平成10年1月1日から6月30日までの出生者 / それ以前の出生者で満7歳6か月未満の未接種者

とき 10月2日(金)・6日(火)・8日(木)・12日(月)・11月27日(金)・30日(月)・12月1日(火)・7日(月)

受付時間 午後1時15分～2時15分

接種方法 6週以上の間隔で2回服用

通知 9月末までに郵送します。

対象者 平成9年7月1日から同年

9月30日までの出生者

接種期間 10月1日～平成11年2月28日

通知と予約 9月末までに郵送します。通知書に同封の指定医療機関に予約を受けてください。

問合せ 保健課健康係(内線183)

## 風しん予防接種は中学校で

対象者 中学2年生 / 中学3年生 (15歳以下) で未接種の人

日程 10月13日(火) 北部中 / 10月16日(金) 南部中 / 10月20日(火) 幸田中 / 10月21日(水) 南部中 / 10月27日(火) 北部中 / 10月29日(木) 北部中 / 10月30日(金) 幸田中 / 11月12日(木) 保健センター \*日程は変更することもあります。

通知 町内の中学校に通学しているかたは学校から通知があります。町内の中学校に通学していないかたで希望される場合は、通知書を郵送しますのでご連絡ください。

問合せ 保健課健康係(内線183)

# そのほか

犬を飼えなくなったかたと子犬がほしいかたへ

飼えなくなった犬を毎週月曜日の

# 戸籍異動

8月分届出  
(順不同・敬称略)

おめでとうございます

出生児	保護者	区
近藤 花帆	直也	芦谷
仲田 紗矢香	和央	岩垣
三木 真	敏也	里
壁谷 直樹	又博	芦谷
小島 千空	正博	海谷
柴田 奈緒	靖博	坂崎
近堂 美沙	伸達	大蔵
星子 史織	雅生	里
内川 理沙	伸也	岩垣
塚本 住奈	健也	芦谷
川上 涼太	津雄	六栗
長谷 憲	博史	桐山
岩瀬 翔伍	篤史	上栗
大須賀 悠希	善弘	野場
大須賀 拓夢	浩正	岩垣
山根 沙南	正孔	横落
大竹 和奏	学	芦谷
大須賀 翼	政伸	市場
三田 帆華	由二	芦谷
若田 颯生	辰樹	坂崎
三浦 万幸	芳晃	芦谷
佐々木 啓人	晃希	大蔵
山本 航純	希貴	上栗
鳥居 朱夏		横落
菅沼 芹奈		

おくりやみ申し上げます

死亡者	年齢	世帯主	区
足立 久美	83	足立 嘉之	大草
平岩 花子	85	平岩 花子	久保田
鳥居 延市	95	鳥居 正女	芦谷
酒部 大夢	84	酒部 すみえ	里
加藤 久子	89	加藤 忠	岩垣
大竹 清一	63	大竹 清一	里
岩瀬 ね子	83	岩瀬 貞夫	上栗
大参 弘一	84	大参 政弘	芦谷
鈴木 ハマ	97	鈴木 秋男	大草
星野 元美	58	星野 善宣	市場
杉浦 みつ	86	杉浦 康雄	大草

\*プライバシー保護のため、希望者のみ掲載しています。掲載希望のかたは、届け出時に住民課にお申し出ください。

住宅・土地統計調査に「協力を」  
この調査は、5年ごとに行われる住宅及び土地に関する最大の統計調査です。調査結果は、国や自治体の住宅建設計画などの資料となり、21世紀の私たちの生活をより豊かにするために活用されます。  
ご協力いただく世帯には、9月23日から知事が任命した調査員がお伺いしますので、よろしくお願い致します。  
なお、記入内容は厳重に秘密が守

午前8時30分〜10時に保健センターで引き取りますので、印鑑と鑑札を持ってお越しください。  
子犬が欲しいかたは、動物保護管理センター(豊田市) ☎0565-5812323へご連絡ください。また、野犬などでお困りのかたは、同管理センター若しくは岡崎保健所 ☎22-25001へご連絡ください。  
問合せ 保健課環境衛生係(内線18-1)

赤い羽根共同募金の協力を  
「声をかければ答えてくれる人がいる喜びを、一人でも多くの人に」をテーマに、赤い羽根共同募金が行われます。区長さんや役員さんが伺いますので、ご協力をお願いします。  
募金期間 10月1日〜12月31日

屋外広告はマナーを守って  
ポスター、はり紙、立看板などの屋外広告物を、無秩序、無制限に出すことは、街の美観や自然環境を損ねることにつながります。  
屋外広告物を出すときは、事前に都市計画課と相談し、条例を守って、周辺の景観との調和を図りましょう。  
問合せ 都市計画課計画整備係(内線244)

## 郵便局取扱時間

	取扱時間	時間外窓口
平日	9:00~19:00	8:00~9:00 19:00~20:00
土曜日	取扱無し	8:00~17:00
日曜日及び休日	取扱無し	9:00~12:30

\*時間外窓口では、速達郵便及び小包郵便物の引き受け並びに不在持ち帰り郵便物の交付などを行います。

問合せ 幸田町共同募金委員会 ☎62-71771  
幸田郵便局の窓口取扱時間が変更されました  
9月1日から、幸田郵便局の郵便窓口取り扱いは次のとおり変更されました。  
問合せ 幸田郵便局 ☎62-2442

### 人口動向 (H10.9.1)

総人口	32,826人 (前月比+19人)
内	16,587人
男	16,239人
女	
世帯数	10,018戸 (前月比+2戸)
出生	38人(男13人女25人)
死亡	13人(男6人女7人)
転入	80人(男41人女39人)
転出	86人(男45人女41人)

### 7月の 事故・犯罪 状況

事故	7月	前月	7月	前月	
死亡	0(0)	3(4)	侵入盗	0	52
重傷	0(0)	2(2)	車両関係盗	7	32
軽傷	14(16)	126(146)	その他	7	101
物損	82	517	計	14	185

# 当直医

診療時間 (午前9時～正午・午後2～6時)

10月4日			
内科又は小児科	宮地医院	柱	☎51-3366
外科	クリニックさいとう	伝馬3	☎21-0555
産婦人科	医療情報センターへ問合せ		☎21-1133
皮膚科	おばた皮膚科	大門	☎25-5239
耳鼻咽喉科	山本耳鼻咽喉科	連尺1	☎21-0359
眼科	ほしの眼科	康生南	☎28-1411
10月10日			
内科又は小児科	柱百百小児科	柱百百	☎51-4076
外科	岸本外科医院	八幡3	☎22-0926
産婦人科	幸田産婦人科	幸田+大草	☎62-8675
皮膚科	渡辺皮膚科	福寿1	☎23-8005
耳鼻咽喉科	中野耳鼻咽喉科	本町3	☎22-0261
眼科	橋本眼科医院	三崎	☎53-9904
10月11日			
内科又は小児科	小出クリニック	牧御堂	☎54-5601
外科	野田整形外科クリニック	大和	☎31-8808
産婦人科	三ツ根クリニック	幸田+深溝	☎62-2055
泌尿器科・皮膚科	小出クリニック	牧御堂	☎54-5601
耳鼻咽喉科	波谷耳鼻咽喉科	鴨田本	☎23-0169
眼科	鍋田眼科医院	中島	☎43-2046
10月18日			
内科又は小児科	鈴木内科	幸田+薬池	☎62-8181
外科	岡崎三田病院	欠	☎22-7501
産婦人科	医療情報センターへ問合せ		☎21-1133
泌尿器科・皮膚科	荻須医院	籠田	☎21-0781
耳鼻咽喉科	上野耳鼻咽喉科	鴨田南	☎24-0555
眼科	鶴岡アイクリニック	羽根	☎51-1279
10月25日			
内科又は小児科	村山医院	中島中	☎43-2027
外科	おおくは整形外科	美合	☎55-8686
産婦人科	医療情報センターへ問合せ		☎21-1133
皮膚科	亀井皮膚科	羽根	☎53-1128
耳鼻咽喉科	康生病院	康生南	☎21-1340
眼科	小島眼科クリニック	十王1	☎25-5155

※保険証をお持ちください。  
 ※都合により当直医を変更することもありますので、緊急医療情報センター☎21-1133又は幸田町テレホンサービス☎0120-378981でご確認ください。

夜間の内科・小児科・外科は岡崎医師会公衆衛生センター夜間急病診療所(岡崎市竜美西1-9-1 ☎52-1906)で毎日診療します。  
 受付時間:午後7時30分～午後10時30分  
 診療時間:午後8時～午後11時

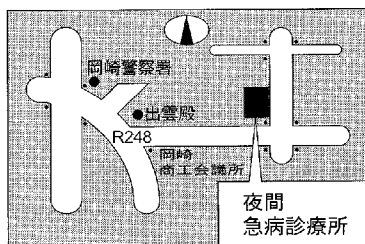

# 10月の保健センター行事

☎62-8158 (内線183)

◎各種相談は電話でも随時受け付けています。必要時には家庭訪問指導も行います。  
 ◎離乳食講習に赤ちゃんの同伴は必要はありません。  
 ◎乳幼児健診、相談、母親教室、母子相談、すくすく赤ちゃん教室、フッ素塗布には、必ず母子健康手帳をお持ちください。

行事	日/曜	受付時間	備考
4か月児健診 (10年6月生)	22木	午後1:00～2:00 集団の話 (1:00～1:15)	内容 身体測定、内科健診、集団の話、個別相談 神経芽細胞腫検査用紙の配布
10か月児健診 (9年12月生)	15木	午後1:00～2:00 集団の話 (1:00～1:15)	内容 身体測定、内科健診、集団の話、個別相談
1歳6か月児健診 (9年3月生)	1木	午後1:00～2:00 集団の話 (1:00～1:15)	内容 身体測定、歯科・内科健診、集団の話、個別相談 フッ素塗布の予約受付
3歳児健診 (7年9月生)	9金	午後1:00～2:00	内容 尿検査・身体測定 歯科、内科健診、集団・個別の話
育児相談	14水 28水	午前9:30～11:00	対象 乳幼児 内容 保健婦、栄養士による健康診断身体測定
母乳相談	8木	午前9:30～11:00	対象 妊娠、生後3か月までの母子 内容 妊娠中の母乳の自己管理の方法、乳房マッサージ、個別相談
母親教室(出産編)	19月	午後1:00～1:20	妊娠中の歯の手入れ(歯科健診)、出産から産後の生活、新生児の保育について講義
離乳食講習	13火	午後1:00～1:30	対象 生後2か月～4か月児の母 内容 離乳食の作り方・試食
すくすく赤ちゃん教室	14水	午前9:30～10:00	対象 1歳未満児とその保護者 内容 赤ちゃん体探話し合い
フッ素塗布 (就学前の乳幼児及びその母子約30人)	7水	①午後0:45～ ②午後1:30～	内容 歯科健診、乳幼児のフッ素塗布、歯みがき教室 次回11月4日分の受付は10月2日からです。
母子健康手帳交付	毎月曜 毎木曜 (祝日除く)	午前9:30～11:30	母子保健に関する相談 妊娠届出書をお持ちください。
リハビリテーション (申込み制)	毎火曜 (祝日除く)	午後1:30～3:30	対象 40歳以上で身体に障害をもつ人 内容 血圧測定・体操・作業療法的訓練 事前に電話で問い合わせください
エアロビクス	毎月曜 (祝日除く)	午前10:00～11:30	インストラクターによる実技指導で、参加は自由
成人健康相談	27火	午前9:30～11:00	健康に関すること全般(栄養相談も含む)
成人病健診	28水	午後1:30～2:30	胸部レントゲン、血中、検尿、身体測定、血液検査

# 夜間歯科緊急当直医

1日木	水谷歯科医院	真伝町	☎25-1411	20日火	ほっしょうじ歯科医院	法性寺町	☎54-5956
2日金	天野歯科医院	羽根町	☎51-4146	22日木	三井歯科医院	竜美台	☎54-8211
6日火	小林歯科医院	綿熊町	☎25-3588	23日金	牧野歯科	籠田町	☎25-8822
8日木	みずの歯科医院	竜美旭町	☎58-3555	27日火	坂井歯科医院	北野町	☎32-0044
9日金	石川歯科医院	坂左右町	☎55-1617	29日木	さんがね歯科	幸田町	☎62-7117
13日火	近藤歯科医院	井ノ口新町	☎21-3456	30日金	市川歯科医院	魚町	☎21-5855
15日木	水野歯科医院	西本郷町	☎32-1123				
16日金	磯貝歯科医院	幸田町	☎62-6480				

日・祭日の歯科は岡崎歯科医師会緊急医療センター(岡崎市六供町三本松☎21-0501)で診療します。  
 時間:午前9時～12時、午後1時～4時