

やさしい いきいき 伸びるまじ

広報こうた

1998
10/16
No.683

お知らせ版



パパママ教室

子育ての仕方をババママ教室で学びませんか

とき 11月12日(木) 午後1時～4時
ところ 保健センター
内容 新生児の育て方(赤ちゃんの抱っこの仕方、オムツのあて方、お風呂の入れ方)、お産のときの補助動作(呼吸、マッサージ)、家族計画について
定員 15組(30人程度・先着順)
受講料 無料
申込み 早めに保健課健康係(内線183)へお申し込みください。
そのほか 実技をしますので、動きやすい服装でお越しください/母子健康手帳をご持参ください/やむを得ない場合は、妊婦のみや子育て協力者の参加も可能です。

イベント

イベントいっぱい
産業まつり・健康フェスティバル・
消防ひろばで楽しもう

とき 11月8日(日) 午前10時〜午後

3時30分

ところ ハッピーネス・ヒル・幸田

問合せ 産業まつり：産業課農業振

興係(内線213) 健康フェス

ティバル：保健課健康係(内線1

83) 消防ひろば：消防課予防

係(内線192)

力作、熱演を観よう

第23回文化協会文化祭

とき 10月31日(土)・11月1日(日) 午

前9時〜午後5時 *1日は午後

4時まで

内容 図書館ギャラリー▼10月31

日・11月1日 盆栽・ちぎり絵・

手芸・押し花・トールペイント／

町民会館あじさいホール・ホワイ

エ▼10月31日・11月1日 日本

画・油絵・絵画・華道・郷土史古

文書・写真・K-A／エントラン

スホール▼10月31日・11月1日

陶芸・書道・着付／2階▼10月31

日・11月1日 茶道・俳句・短

歌・手あみ・レザークラフト／さ
くらホール▼10月31日 第1芸能
発表会／つばきホール▼11月1日
歌謡研究会発表会／大会議室▼11
月1日 表彰式(午後3時〜)
問合せ 文化協会事務局 ☎63-5
688

読書週間イベント

図書館がもしろい

●読書スタンプラリー

とき 11月1日(日)〜29日(日)

対象 町内の小学1〜6年生の10

0人(先着順)

内容 本を1冊借りると1個スタン

プを押します。10個スタンプを集

めたらくじ引きをし、図書券や文

房具などの賞品をプレゼントしま

す。ただし、雑誌と視聴覚資料は

スタンプ対象外とします。

受付 10月24日(土)午前9時〜カウンタ

ーにてスタンプカードをお渡ししま

す。*スタンプカードは一人1枚。

●図書館クイズ

とき 10月24日(土)〜11月8日(日)

対象 中学・高校生

内容 図書館や本に関するクイズを

10問出します。全問正解者の中か

ら抽選で20人に賞品をプレゼント

します。

そのほか 当選者の発表は、11月14

日(土)以降館内に掲示します。

問合せ 図書館 ☎63-0000-1



幸田高校吹奏楽部全国大会出場 公立高校の出場は 愛知県史上初の快挙

愛知・岐阜・三重・長野・静

岡の5県から23校が出場した東

海吹奏楽コンクールに、幸田高

等学校吹奏楽部は、見事金賞を

受賞しました。また、その選考

の結果、10月25日(日)に普門館

(東京都杉並区)で行われる、

全日本吹奏楽コンクールに出場

します。この全日本吹奏楽コン

クールは、過去45回行われてい

ますが、愛知県から公立高校が

出場した例はなく、今回幸田高

校が愛知県史上初の快挙となり

ました。

副部長の古澤^{こくわ}怜^{れん}さんは、「全

国大会のプレッシャーはありま

すが、今、練習がすごく楽しく、

みんな張り切っています。大会

も部員全員の気持ちが一つにな

って演奏したいです」と話して

いました。

また、吹奏楽部顧問の鈴木

孝^{たかや}育^{いく}先生は、「全国大会は緊張

すると思いますが、生徒一人ひと

りが気持ちよく演奏し、幸田



高校吹奏楽部の持ち味でもあ
る、勢いある演奏を、多くの観
客に聞いて頂きたいです」と話
していました。
吹奏楽部の皆さん、全国大会
がんばってください。
問合せ 幸田高等学校 ☎62-
1445

親子ふれあいひろばで遊ぼう

とき 11月〜翌年3月で月2回
 金曜日の午前10時30分〜11時30分
 ところ さくら会館ほか

内容 表のとおり(ただし、内容は変更することもあります)

対象 2〜4歳児とその親

定員 15組(応募多数の場合は抽選)

受講料 無料

指導者 子育てネットワークほか

申込み 11月6日(金)までに社会教育課生涯学習係(内線413)へお

申し込みください。

回	時期	内容
1	11月	開講式・自己紹介ゲーム
2		運動会
3	12月	おはなしづくり
4		クリスマス会
5	1月	お正月ゲーム
6		人形劇(ありんこ座)
7	2月	作って遊ぼう
8		手形カードづくり
9	3月	ママたちの企画で遊ぼう
10		閉講式・これからの私たち

わくわくあそびランドにおいでよ

とき 11月7日(土) 午前10時〜11時

ところ 深溝保育園遊戯室

内容 身近な廃材を使って手作り案

器を作ろう

対象 1歳以上の幼児とその親

定員 25組(先着順)

申込み 10月26日(月)から子育て支援センター☎62-83333で受け付けします。

ねりんピック

「年金ふれあい広場」に行こう

県民の皆さんに身近で大切な年金制度の意義や役割を、正しく認識していただくため、「年金ふれあい広場」を開催します。

とき 11月1日(日) 午前9時〜午後4時

ところ あいち健康の森(大府市・東浦町)

内容 ステージイベント▼ふれあいコンサート&トークショー・年金ウルトラクイズなど／コーナーイベント▼似顔絵コーナー・プリクラコーナーなど *コーナーイベントは3日(火)まで開催

入場料 無料

問合せ 県民生部年金指導課 ☎052-9961-2111

ねりんピック

ファッションショーに行こう

とき 11月1日(日) 午後4時〜5時

ところ 愛知芸術文化センター・県芸術劇場大ホール(名古屋市長区)

内容 シルバーファッションコンテスト

ト／オリジナルファッションショー

入場料 無料

問合せ ねりんピック98愛知・名古屋「ファッションショー」係 ☎052-9961-2111

青少年の心のふれあいイベントに参加しよう

愛知県は、青少年の新しい仲間づくりと相互交流を目的としたイベントを開催します。

とき 10月25日(日) 午前10時〜午後4時

ところ 愛知青少年公園大芝生苑など *雨天時は講堂・体育館

内容 トークショー・ミニコンサート・クイズなど

問合せ 社会教育課生涯学習係(内線413)

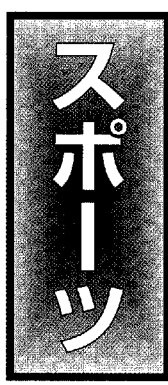

第8回ソフトバレーボールで優勝を狙おう

とき 11月22日(日) 午前8時〜受付

ところ 幸田中体育館

参加資格 町内在住在勤者

競技部門 女子の部／混合の部(男子1〜2人、女子2〜3人)／フ

募集

アメリカの部(大人2人、中学生以下の子供2人。*男女は問いません。また、家族でなくてもかまいません)

申込み 11月10日(火)までに社会教育課スポーツ係(内線411)へお電話ください。

町営住居の入居者を募集します

住宅名及び募集戸数 神山住宅：1戸

家賃 2万8、800円〜4万7、800円

申込資格 住宅に困窮していることが明らかなこと／収入基準に適合していること／市町村民税を滞納していないこと

受付期間 10月26日(月)〜30日(金)(申込み多数の場合は抽選)

入居予定日 11月上旬

問合せ 都市計画課建築係(内線241)

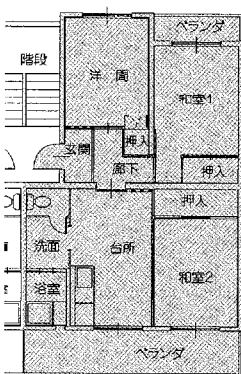

町内保育園入園説明会及び受付（面接）日程

会 場	説 明 会
	受付（面接）日
坂崎保育園	10月27日(火)午前10時～
	11月16日(月)午前9時30分～11時30分
大草保育園	10月27日(火)午後1時30分～
	11月16日(月)午後1時～3時30分
わしだ保育園	10月27日(火)午後3時～
	11月17日(火)午前9時30分～11時30分
菱池保育園	10月28日(水)午前10時～
	11月17日(火)午後1時～3時30分
幸田保育園	10月28日(水)午後1時30分～
	11月18日(水)午前9時30分～11時30分
豊坂保育園	10月28日(水)午後3時～
	11月18日(水)午後1時～3時30分
上六栗保育園	10月29日(木)午前10時～
	11月19日(木)午前9時30分～11時30分
深溝保育園	10月29日(木)午後1時30分～
	11月19日(木)午後1時～3時30分
里 保 育 園	10月29日(木)午後3時～
	11月20日(金)午前9時30分～11時30分

※会場は各保育園とも遊戯室です。

楽しいよ保育園
平成11年度の入園説明会と受付

入園対象児童 平成5年4月2日以
降に出生し、次の入園要件に該当
し、同居の親族で保育にあたるか
たがない児童。

入園要件 家庭外労働▼保護者が昼
間、家庭外で労働に従事している
場合／家庭内労働▼保護者が昼
間、家庭内で日常の家事以外の労
働に従事している場合／母親のい
ない家庭▼死亡、行方不明、拘禁
などの理由で母親がいない場合／
母親の出産等▼母親が出産の前夜
又は病気が心身に障害のある場

合／病人の看護等▼家庭内に長期
にわたる病人又は心身に障害のあ
るかたが同居し、母親がその看護
にあたる場合

申込書の交付・受付 申込書など
は、説明会の会場でお渡しします。
新規入園を希望されるかたは、必
ず出席してください。当該保育園
に出席できない場合は、ほかの会
場に出席してください。

入園決定 決定は、入園要件に該当
し、保育に欠ける程度の順位により
行います。決定通知は、来年3月上
旬までに本人あてに送付します。

●特別保育のご案内

乳児保育（坂崎・大草・わしだ・幸

田・豊坂・深溝保育園）3歳未満
の乳幼児で、母親が前記の入園要件
を備えている場合に実施しています。
延長等保育（坂崎・大草・わしだ・
幸田・豊坂・深溝保育園）午前7
時30分から午後6時まで保育しま
す。ただし、深溝保育園は午後7
時まで 保育します。

障害児保育 障害があっても健常児
と混合保育が可能な児童は、関係
機関と調整のうえ実施します。

問合せ 児童課保育所係（内線162）

県立岡崎高等技術専門学校では
来年度の生徒を募集しています

科名・期間 メカトロニクス科／シ
ステム設計科／プログラム設計科
いずれも2か年

応募資格 高校卒業以上又は同等以上
の学力を有する30歳以下のかた

授業料 無料（教材費別途）

募集期間 11月13日(金)まで

選考日 11月20日(金)

選考方法 学科試験及び面接

入校日 平成11年4月6日(火)

問合せ 県立岡崎高等技術専門校
(岡崎市美合町) ☎51-0775

県立東三河高等技術専門校では
来年度の生徒を募集しています

科名・期間 自動車整備科2か年

応募資格 高校卒業以上又は同等以上
の学力を有する30歳以下のかた

の学力を有する30歳以下のかた

授業料 無料（教材費別途）
募集期間 11月13日(金)まで

選考日 11月20日(金)

選考方法 学科試験及び面接

入校日 平成11年4月6日(火)

問合せ 県立東三河高等技術専門校
(宝飯郡一宮町) ☎0533-193

12018



老人健康相談

とき 毎週火・水・金曜日 午前10
時～正午

ところ 老人福祉センター

担当医 相馬駿量氏（水・金のみ）

*火曜日は、保健婦と看護婦によ

る健康相談となります。

内容 検尿、血圧測定、診察水・

金のみ、保健指導

そのほか 相談を受けるかたは健康

手帳をお持ちください／曜日は都

合により変更することもあります。

問合せ 保健課健康係（内線183）

女性相談

とき 毎月第1・4水曜日 午前10
時～午後4時

ところ 役場1階101会議室

相談員 泉女性相談員 池野典子氏

問合せ 福祉課福祉係(内線124)
少年相談

とき 毎週火・水・金曜日 午前9時～午後5時30分

ところ 中央公民館内少年相談室
相談員 加藤忠氏

電話相談 ☎63-11188

そのほか 面談及び訪問も行います。

子育て相談

とき 月～金曜日 午前8時30分～午後5時 / 土曜日 午前8時30分～正午

ところ 子育て支援センター

問合せ 子育て支援センター ☎62-8333 訪問相談も可。

母子家庭相談

とき 毎月第1・2・3月曜日 午前10時～午後4時30分

ところ 役場1階福祉課内

相談員 県母子相談員小坂まり子氏

問合せ 福祉課福祉係(内線124)

難病相談

とき 相談したい日時を電話予約

ところ 岡崎市医師会相談室

問合せ 岡崎市医師会 ☎52-33526

身障者・精薄者相談

とき 毎月第2・4火曜日 午前10時～午後3時

ところ つどいの家相談室
相談員 県身体障害者相談員 志賀坂治氏 / 県精神薄弱者相談員 山崎恵美子氏

問合せ つどいの家 ☎63-2941

年金相談と保険料の集合徴収

とき 10月26日(月) 午前10時～午後3時

ところ 役場1階 1001会議室

相談員 岡崎社会保険事務所職員

●未納保険料のあるかたへ

相談日当日、平成8年度の一部及び9・10年度の保険料を、年金相談所で納めることができます。この機会をご利用ください。

●納付が困難なかたへ

今年度分の保険料を経済的な理由で納めることのできないかたは、免除制度がありますので、印鑑持参のうえ、相談にお越しください。

問合せ 住民課年金係(内線114)



郷土資料館を臨時休館します

展示されている資料の整理のため、館内のみを臨時休館します。

とき 11月1日(日)～翌年1月31日(日)

問合せ 社会教育課文化振興係(内線414)

秋季全国火災予防運動が実施されます

「気をつけて はじめはすべからず 小さな火」を標語に、秋季全国火災予防運動が、11月9日(月)から15日(日)までの7日間実施されます。

今回の重点目標は、在宅防火対策の推進で、特に、21世紀に向けて急速に進む高齢社会への対応です。これは、ひとたび火災が起きると、心身の衰えている高齢者が犠牲になる率が極めて高いことからです。

このため消防署では、一人暮らしの高齢者への在宅防火対策の資料を得るための調査を、火災予防運動期間中に実行します。

そのほか期間中には、危険物施設の立入検査、空き地の枯草除去調査、防災無線・横断幕などによる広報、少年消防クラブ員の作品展示、消防団夜間出動訓練、防火パレードを予定しています。

また、家庭での在宅防火対策としては、難燃性の衣料、布団などの防災製品の使用や、家の

周りに燃えやすいものを置かないようにしたり、天ぷらを揚げるときなどはその場を離れないなどを心がけ、高齢者を含む家族全員、又は社会の意識の改革を図ることが必要となります。

問合せ 消防課予防係(内線193)



9月の火災・救急件数

(火災)	累計(1月～9月)
建物	0件 (6件)
森林	0件 (2件)
その他	1件 (7件)
合計	1件 (15件)
(救急)	
病	34件 (358件)
通	10件 (139件)
その他	13件 (166件)
合計	57件 (663件)

国保の届出は14日以内に

就職・退職・転入・転出などに伴い、国民健康保険に加入したり、脱退したりといった届出が必要なたまもあるでしょう。そのようなきは、必ず14日以内に住民課国保係に届け出を出してください。

●取得の届け出が遅れると

加入時にさかのぼって保険税を支払うことになったり、医療費が全額自己負担になったりします。加入時とは、転入のときや会社を退職したときの事です。

●喪失の届け出が遅れると

	こんなときは	手続きに必要なもの
国民健康保険 にはいる場合	転入したとき	印鑑、世帯ですでに国保に加入している人がいる場合は国民健康保険証
	職場の健康保険をやめたとき	印鑑、職場の健康保険をやめた証明書又は離職証明書
	子供が生まれたとき	印鑑、国民健康保険証、母子手帳、世帯主の預金口座
	生活保護を受けなくなったとき	印鑑、保護廃止通知書
国民健康保険 をやめする場合	転出するとき	印鑑、国民健康保険証
	職場の健康保険に入ったとき	印鑑、両方の保険証(職場の保険証が未交付のときは証明できるもの)
	死亡したとき	印鑑、国民健康保険証、葬祭を行ったものの預金口座
	生活保護を受けるようになったとき	印鑑、国民健康保険証、保護決定通知書
その他	退職者医療制度の対象になったとき	印鑑、年金証書、国民健康保険証
	町内で住所が変わったとき	印鑑、国民健康保険証
	世帯主や氏名が変わったとき	
	世帯を分けたり、いっしょにしたとき	
	被保険者証をなくしたとき	印鑑、身分証明書
	高額医療費の支給を受けるとき	印鑑、領収書、国民健康保険証、世帯主の預金口座
	子弟が修学で他の区市町村に転出するため、別の保険証が必要とき	印鑑、在学証明書、国民健康保険証
出かせぎなど、長期間他府県などに行くため、別の保険証が必要とき	印鑑、国民健康保険証	

保険税が課税されたままになり、資格のない保険証で使った医療費については、返していただく場合もあります。

問合せ 住民課国保係(内線115)

私立高等学校等授業料の補助申請手続きをお忘れなく

対象者 私立高等学校の全日制課程に在学しているか又は専修学校(高等課程)(修学年限が3年の課程に限る)に在学し、当該高等課程の卒業時に高等学校の卒業資格が得られると見込まれるかたの保護者

基準 保護者が本年10月1日現在、本町に居住し、住民基本台帳に記載又は外国人登録に登録されているかた

補助額 1学年度につき年額1万2千円

手続き 関係書類は当該の学校等にありしますので、学校の指示に従って手続きしてください。

問合せ 学校教育課学校教育係(内線422)

し尿くみ取りの異動は届出をくみ取りをしているかたで、転居・転出の異動が生じた場合は、保

健課までご連絡ください。納付については、4・7・10・1月に前月分までを納付していただきます。

問合せ 保健課環境衛生係(内線182)

給水装置工事事業者を新たに追加指定しました

10月1日付けで、給水装置工事業者を新たに追加しました。
チュウセツ興業(株)(西尾市) ☎0563-59-1110 / 御小池ポンプ店(蒲郡市) ☎05333-68-2706

問合せ 水道課業務係(内線274) 献血にご協力ください

とき 11月5日(木) 午前10時～午後3時30分

ところ 役場前駐車場

受付 役場玄関ロビー

問合せ 幸田ライオンズクラブ ☎63-0251

そのほか 献血者には玉子パック進呈します。また、受け付けの番号に対する、豪華飛び賞も用意しています。

愛知県最低賃金が改正されました

日額 5,320円

時間額 665円

効力発生日 10月1日

問合せ 岡崎労働基準監督署 ☎52-3161

戸籍異動

9月分届出
(順不同・敬称略)

おめでとうございます

出生児	保護者	区
加藤 寛子	幹 弘	市場
長谷 祐貴	英 樹	桐山
鈴木 悠斗	敏 丈	芦谷
水野 慶史	久 人	岩堀
馬場 唯華	利 隆	市場
志賀 稜平	隆 敏	栗谷
佐々木 功貴	敏 賢	芦谷
小野 尊哉	進 一	岩堀
谷川 愛由	隆 則	高力
森下 京穂	益 美	芦谷
武 広幸	衛 毅	大草
佐藤 涼	毅 毅	岩堀
山路 爽	毅 毅	栗谷
小笠原 爽	毅 毅	岩堀
西垣 奈穂	毅 毅	坂崎
山本 奈穂	毅 毅	横落
竹谷 希子	毅 毅	岩堀
合澤 光祐	毅 毅	横落
柏 貴人	毅 毅	里
大竹 竣介	毅 毅	芦谷
加藤 美由	毅 毅	市場
三浦 由香	毅 毅	里
村越 俊介	毅 毅	栗谷
森 俊介	毅 毅	大草
羽根 利な	毅 毅	高力
谷川 次郎	毅 毅	鷺田
坂本 丞	毅 毅	大草
板垣 莉沙	毅 毅	大草

おくやみ申し上げます

死亡者	年齢	世帯主	区
山本 均平	85	山本 政雄	坂崎
澤田 旭	83	澤田 貞竜	鷺田
金子 博光	62	金子 順代	野場
伊藤よしの	71	伊藤 松雄	里
志賀よ志る	80	志賀 正典	永野
長谷 伯二	78	長谷 雅広	芦谷
平岩 とよ	94	平岩 昇	須美
杉浦 庄市	84	杉浦 嘉明	野場
鈴木 とき	97	鈴木 敏	鷺田
山本 克巳	73	山本 良夫	久保田

*プライバシー保護のため、希望者のみ掲載しています。掲載希望のかたは、届け出時に住民課にお申し出ください。

犬を飼えなくなったかたと
子犬がほしいかたへ

飼えなくなった犬を毎週月曜日の午前8時30分～10時に保健センターで引き取りますので、印鑑と鑑札を持ってお越しください。

子犬が欲しいかたは、動物保護管理センター(豊田市) ☎0565-58-2323へご連絡ください。また、野犬などでお困りのかたは、同管理センター若しくは岡崎保健所 ☎22-2501へご連絡ください。

問合せ 保健課環境衛生係(内線181)

青少年を非行から守ろう

県では、心身共にたくましい青少年を育成するため、11月を「青少年健全育成県民運動」の強調期間として活動をしています。

本町でも、パトロールなどを行っ

労働保険とは、労災保険と雇用保険を総称したもので、労働者を一人でも雇用する事業主の皆さんは、加入しなければなりません。

労働保険は、労働者が不慮の業務上災害・通勤災害を被った場合や失業した場合、育児休業中の場合等に給付を受けることができます。事業主も各種助成金の対象となります。

事業主の皆さんへ



ていますが、町民の皆さんも、青少年が健全に育つようご協力をお願いします。

問合せ 社会教育課生涯学習係(内線413)

まだ加入手続きをとられていない事業主の皆さんは、今すぐ加入手続きをしてください。

問合せ 岡崎公共職業安定所 ☎21-1161

終戦当時の引揚者のかたへ
通貨・証券などを返還します

名古屋税関では、引揚者のかたがたからお預かりした次の通貨・証券などをお返ししています。

- 終戦後、外地から引き揚げてこられたかたが、上陸地の税関又は海運局に預けられた通貨・証券など
- 各地の引揚集結地で、総領事館、日本人自治会などに預けられた通貨・証券など

返却の申し出はご家族でもかまいません。お心当たりのかたは、次のところへお問い合わせください。

問合せ 名古屋税関蒲郡出張所 ☎0533-68-6008

人口動向 (H10.10.1)

総人口	32,836人 (前月比+10人)
内 男	16,595人
女	16,241人
世帯数	10,013戸 (前月比-5戸)
出生	40人 (男26人女14人)
死亡	16人 (男10人女6人)
転入	94人 (男48人女46人)
転出	108人 (男56人女52人)

9月分の異動

8月の 事故・犯罪 状況

事故	件数(人数)		犯罪	件数	
	8月	累計(1-8月)		8月	累計(1-8月)
死亡	0(0)	3(4)	侵入盗	2	54
重傷	0(0)	2(2)	車両関係盗	11	43
軽傷	15(15)	142(162)	その他	22	123
物損	80	598	計	35	220

当直医

診療時間 (午前9時～正午・午後2～6時)

11月1日			
内科又は小児科	金山医院	野畑 ☎51-9106	
外科	敬原整形外科クリニック	幸田・芦谷 ☎63-5678	
産婦人科	金山医院	野畑 ☎51-9106	
泌尿器科・皮膚科	大竹医院	明大寺 ☎22-1449	
耳鼻咽喉科	水上眼科耳鼻咽喉科	暮戸 ☎33-2131	
眼科	水上眼科耳鼻咽喉科	暮戸 ☎33-2111	
11月3日			
内科又は小児科	志賀医院	中島 ☎43-2015	
外科	山中クリニック	稲熊 ☎27-1919	
産婦人科	いとう産婦人科	南明大寺 ☎51-2856	
皮膚科	さいとう皮膚科	柱 ☎54-6300	
耳鼻咽喉科	高田耳鼻咽喉科	伝馬1 ☎21-3387	
眼科	足立眼科	井田 ☎22-0219	
11月8日			
内科又は小児科	衣クリニク	社 ☎66-2080	
外科	まさぎ整形外科	本宿 ☎27-8088	
産婦人科	医療情報センターへ問合せ	☎21-1133	
泌尿器科・皮膚科	中西泌尿器科皮膚科	六名本 ☎58-6711	
耳鼻咽喉科	山本耳鼻咽喉科	運尺1 ☎21-0359	
眼科	南部眼科医院	羽根 ☎51-5334	
11月15日			
内科又は小児科	玉木内科	江口 ☎55-8882	
外科	城南整形外科	宮地 ☎54-6686	
産婦人科	医療情報センターへ問合せ	☎21-1133	
皮膚科	酒井皮膚科	矢作 ☎32-9929	
耳鼻咽喉科	うえじ耳鼻咽喉科	上地 ☎54-2833	
眼科	岡田眼科医院	八幡1 ☎21-0134	
11月22日			
内科又は小児科	とみた小児科	幸田・横濱 ☎63-1180	
外科	管整形外科	石神 ☎24-2828	
産婦人科	三ツ根クリニック	幸田・深溝 ☎62-2055	
皮膚科	亀井医院	伝馬1 ☎22-5110	
耳鼻咽喉科	耳鼻いしづか耳鼻咽喉科	鴨田南 ☎24-6555	
眼科	佐野眼科医院	門前1 ☎21-4909	
11月23日			
内科又は小児科	日高医院	幸田・深溝 ☎63-1155	
外科	岡崎整形外科病院	真伝 ☎25-2511	
産婦人科	吉村医院	柱 ☎51-1895	
皮膚科	岡崎整形外科病院	真伝 ☎25-2511	
耳鼻咽喉科	渋谷耳鼻咽喉科	鴨田本 ☎23-0169	
眼科	桐湖眼科	唐沢1 ☎22-1291	
11月29日			
内科又は小児科	山崎内科胃腸科	幸田・渡池 ☎62-5225	
外科	別府外科	鴨田 ☎22-4139	
産婦人科	医療情報センターへ問合せ	☎21-1133	
皮膚科	北野野塚診療所	北野 ☎34-1001	
耳鼻咽喉科	中野耳鼻咽喉科	本町3 ☎22-0261	
眼科	鈴木眼科医院	幸田・大草 ☎62-4612	

*保険証をお持ちください。
 ※都合により当直医を変更することもありますので、緊急医療情報センター☎21-1133又は幸田町テレホンサービス☎0120-378981でご確認ください。

夜間の内科・小児科・外科は岡崎市医師会公衆衛生センター夜間急病診療所(岡崎市電美西1-9-1 ☎52-1906)で毎日診療します。
 受付時間:午後7時30分～午後10時30分
 診療時間:午後8時～午後11時

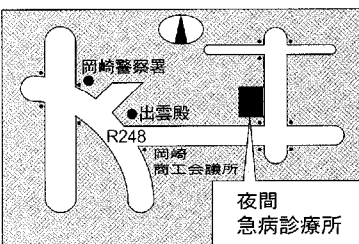

11月の保健センター行事

☎62-8158
 ☎62-1111
 (内線183)

◎各種相談は電話でも随時受け付けています。必要時には家庭訪問指導も行います。
 ◎離乳食講習に赤ちゃんの同伴は必要はありません。
 ◎乳幼児健診、相談、母親教室、母子相談、すくすく赤ちゃん教室、フッ素塗布には、必ず母子健康手帳をお持ちください。

行事	日曜	受付時間	備考
4か月児健診 (10年7月生)	26木	午後1:00～2:00 集団の話 (1:00～1:15)	内容-身体測定、内科健診、集団の話、個別相談 神経芽細胞腫検査用紙の配布
10か月児健診 (10年1月生)	19木	午後1:00～2:00 集団の話 (1:00～1:15)	内容-身体測定、内科健診、集団の話、個別相談
1歳6か月児健診 (9年4月生)	5木	午後1:00～2:00 集団の話 (1:00～1:15)	内容-身体測定、歯科・内科健診、集団の話、個別相談 フッ素塗布の予約受付
3歳児健診 (7年10月生)	13金	午後1:00～2:00	内容-尿検査・身体測定 歯科、内科健診、集団・個別の話
育児相談	11水 25水	午前9:30～11:00	対象-乳幼児 内容-保健婦、栄養士による健康相談身体測定
母乳相談	12木	午前9:30～11:00	対象-妊娠、生後3か月までの母子 内容-妊娠中の母乳の自己管理の方法、乳房マッサージ、個別相談
母親教室(妊娠編)	16月	午後1:00～1:20	妊娠の経過と気をつけたい病気、妊娠体操・妊娠中の栄養
離乳食講習	10火	午後1:00～1:30	対象-生後2か月～4か月児の母 内容-離乳食の作り方・試食
すくすく赤ちゃん教室	11水	午前9:30～10:00	対象-1歳未満児とその保護者 内容-赤ちゃん体触話し合い
フッ素塗布 (就学前の乳幼児及びその母) 予約制・30人	4水	①午後0:45～ ②午後1:30～	内容-歯科健診、乳幼児のフッ素塗布、歯みがき教室 次回12月2日分の受付は11月6日からです。
母子健康手帳交付	毎月曜 毎木曜 (祝日除く)	午前9:30～11:30	母子保健に関する相談 妊娠届出書をお持ちください。
リハビリテーション (申込み制)	毎火曜 (祝日除く)	午後1:30～3:30	対象-40歳以上で身体に障害をもつ人 内容-血圧測定・体操・作業療法的訓練 事前に電話で問い合わせください
エアロビクス	毎月曜 (祝日除く)	午前10:00～11:30	インストラクターによる実技指導で、参加は自由
成人健康相談	24火	午前9:30～11:00	健康に関すること全般(栄養相談も含む)
成人病健診	18水	午後1:30～2:30	胸部レントゲン、血圧、検尿、身体測定、血液検査

夜間歯科緊急当直医

診療時間 午後6時～9時

5日(木)	村田 歯科	下青野町 ☎43-3233	24日(火)	シバタ 歯科	羽根町 ☎51-1114
6日(金)	伊藤 歯科診療所	幸田町 ☎62-3101	26日(木)	横田 歯科医院	大平町 ☎25-2317
10日(火)	さかきばら 歯科	幸田町 ☎62-6161	27日(金)	岩瀬 歯科医院	南明大寺町 ☎53-1418
12日(水)	むらまつ 歯科	緑 丘 ☎55-8211			
13日(金)	伊藤 歯科診療所	幸田町 ☎62-3101			
17日(火)	柴田 歯科医院	美合町 ☎51-5142			
19日(水)	山根 歯科医院	八幡町 ☎25-5525			
20日(金)	フタバ 歯科医院	岡 町 ☎54-7337			

日・祭日の歯科は岡崎歯科医師会緊急医療センター(岡崎市六供町三本松☎21-0501)で診療します。
 時間:午前9時～12時、午後1時～4時

