

KOHO KOTA  
**広報 高力**

No.433

'88  
**5月16日**

**人口動態**  
 (昭和63年5月1日現在)

総人口	29,191人
内 { 男	14,569人
女	14,622人
世帯数	7,976戸
-----	
出生 31人	{ 男 19人
	女 12人
死亡 13人	{ 男 7人
	女 6人
転入 156人	{ 男 70人
	女 86人
転出 153人	{ 男 75人
	女 78人



主な内容

	ページ
水道週間.....	2
松くい虫防除.....	3
人間ドック・各種がん検診 .....	4
満点ファミリー.....	5

**心ひとつになわを飛ぶ**

4月24日(日)、高力住民広場で高力大運動会  
 が開かれ、区民の和を広げました。

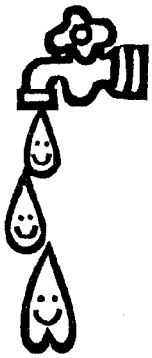

# 見直そう 暮らしと 命を守る水

水道週間  
6月1日～7日

## 大切な水、便利な水道

私たちが、毎日なにげなく使っている水も、ちょっと目をむけると朝おきてから夜寝るまでたえず水とともに生活しています。この大切な水をみなさんの家庭をはじめ会社、工場、学校、病院などあらゆる場所にお届けするのが水道の役目です。

## つくられる水道の水

川や湖の水、地下水などは、不純物やばい菌、有機物などが含まれており、そのままでは、飲めない水がほとんどです。

水道は、安心して飲めるきれいな水につくりかえてみなさんの家庭に届けています。また、水質の監視や施設の保守など日夜隠れた努力がなされています。

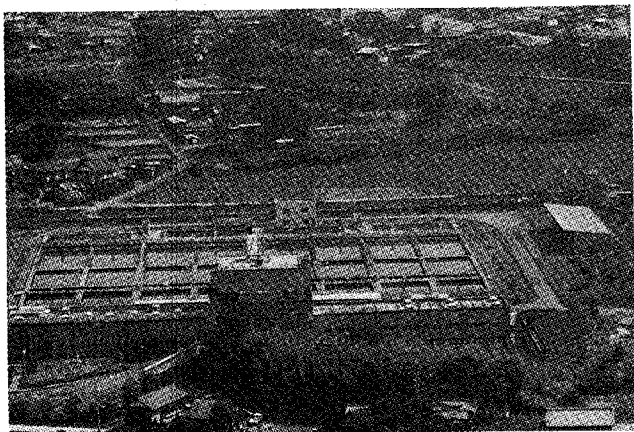

▲幸田浄水場（幸田町坂崎地内）



施設案内  
をします

とき 6月1日(水)～7日(火)  
午前10時～  
午後4時

幸田浄水場の一般開放

## 私たちが1日に使う水の量

私たちは、1日にどれくらいの水を使っているのでしょうか。平均すると1人1日261ℓで、1升ビンで約145本になります。

その中でも、一番多く比重を占めているのが、洗たく水です。風呂の残り湯を洗たくの洗い水に“再利用”しただけでも約10%の節水になります。ちょっとした工夫と心がけが、大切な水の節約に役立ちます。

一般家庭 1人1日当たり使用水量内訳

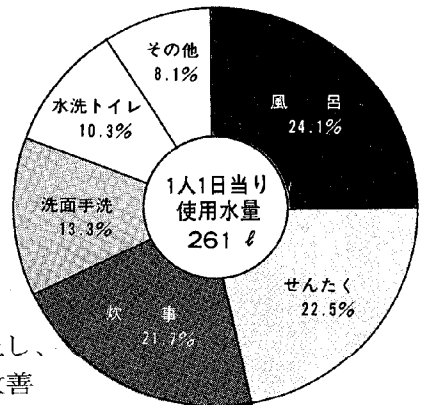

## 限りある水

私たちの生活水準が向上し、生活様式の改善が進むにしたがい水の使用量も増加しています。

そのために、新しい水源を開発したり、水道施設を拡張していくことも必要です。

しかし、新たな水を確保することが、だんだんむずかしくなっており、そのため渇水で水不足がおこることが、しばしば増えてきました。

私たちは、この限りある大切な水を上手に合理的に使うよう心がけたいものです。

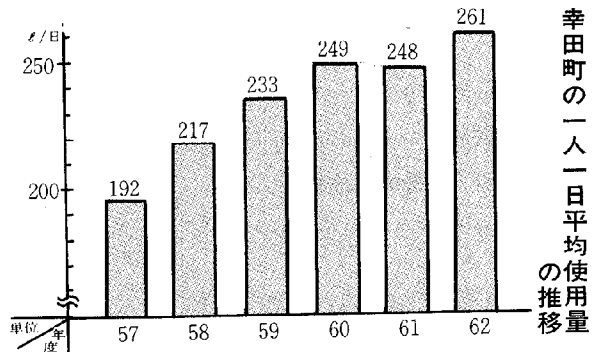

# あなたの身のまわりに危険な 松枯れ木はありませんか

## 枯れ木は早急に伐倒を

松くい虫により被害を受け、枯れた松が私たちの身のまわりにたくさんあります。枯れ木は、枝も折れやすく、また倒れやすく大変危険です。

あなたの身のまわりに、この木が倒れたら、大きな被害が出ると思われる枯れ木はありませんか。もし自分の土地にある木が倒れたため、他人に被害を与えた場合、土地の所有者の責任になるのです。

危険な被害木をお持ちの方は、早急に伐倒をお願いします。



なお、町では伐倒駆除に対し、次のとおり補助制度がありますので、ご利用ください。

### 松くい虫被害木伐倒 奨励補助事業

松くい虫により被害を受け枯れた松を自主的に伐倒駆除した場合の補助

#### 補助条件

集落（市街地を含む）の松林及び地域森林計画区域内で主要道路から50メートル以内の松枯れを対象に被害木を伐倒、玉切、枝払いなどを行い樹木全部を林外に持ち出し安全な場所での焼却を行った場合

#### 補助金額

枯松材積1立方メートル当たり7,000円を基準として標準材積表で換算し交付額を決定（1本1立方メートルの松は人が立った時の目の高さで、木の直径がおよそ40センチメートルです。）

## 防除日程決まる

### 松くい虫 防除にご協力を



松くい虫による被害が著しく、自然景観や生活環境の破壊が心配されています。

松くい虫は、大切な松をとことかまわず枯らしてしまうおそろしい害虫です。松くい虫の被害から松を守るには、予防散布が最も効果的な方法で、54年度から薬剤の空中散布と地上散布を行なっています。

今年度も、被害木発生が多い地区を定め被害を最少限に食い止めるため、次のとおり実施計画をたてましたので防除にご協力をお願いします。また、空中散布については広域的に散布しますので、気象条件に十分留意し監視体制を整え、周辺地域に飛散しないように実施します。

※詳しいことは、産業課農政係まで

### 松くい虫防除実施計画

	空中散布	地上散布
散布日時	第1回目 6月10日(金) 第2回目 6月24日(金) 日の出(午前5時頃)から3~4時間。気象条件などによっては、散布日が順延される場合があります。	6月1日(水) ~6月30日(木)  空中散布と同じく気象条件により散布日が変わる場合があります。
区域および面積	市場、逆川、桐山、上六栗地内の森林 100 ha	重要松林および道路沿いの松林 25ha
薬剤および量	ナック、40%水和剤、 第1回、1 ha当り7 l、 第2回、1 ha当り5 l の原液微量散布	スミチオンMEP80% 乳剤、1 ha当り180倍 希釈液の1,200 l 散布
方法	ヘリコプターによる空中からの散布	動力噴霧機による地上からの散布
備考	◎庭の大切な松の木はぜひこの時期に消毒しましょう。(使用薬剤はもよりの販売所にご相談ください。)	

# 健康に自信ありますか

## 人間ドック各種がん検診を実施します

	人間ドック	胃がん検診	乳がん検診	子宮がん検診
日程	7月下旬～8月上旬 11日間	9月～10月 5日間	9月～10月 5日間	9月・10月 11月・12月
対象者	満40歳以上の町民の方	満40歳以上の町民の方	満30歳以上の町民(婦人)の方	満30歳以上の町民(婦人)の方
検診料	6,000円	500円	1,000円	400円
内容	身体計測、眼科検査、循環器検査、腎機能検査、呼吸器検査、消化器検査、糖尿病検査、肝機能検査、血液検査、血清検査、個人指導	胃部レントゲン検査	触診、超音波断層撮影検査	細胞診
ところ	幸田町保健センター			

### 申込み方法

- 6月10日(金)までに区長を通じて回覧した申込書に記入してください。
- 検診の詳細い日程などは個人通知します。
- 電話での申し込みはできません。

### 人間ドックを申し込まれた方は、胃がん検診をする必要はありません。

- 肺がん検診については、住民検診の胸部X線検査結果が「要精密検査」になった方を対象者としますので、ご了承ください。(検診料400円)
- 問合せ先 幸田町保健センター  
☎62-1111(内線152)



健康は自分で  
守るもの

健康推進員  
だよりの7  
その

幸田町は、4月1日に「健康の町」を宣言しました。

私たちは、毎日仕事をしていると体がだるく気分がすぐれなかつたり、心配ごとがあり精神的に不安定な状態になったり、また大病はしないが風邪をひきやすい、下痢しやすいということがあります。これは、抵抗力が弱いためであり健康とはいえません。まず自分の健康状態を知り、健康を保つために、早期発見のきめ手である定期健康診断

を受けることが、健康管理のスタートであり、ゴールでもあるのです。

「まだまだ若い」「健康には自信がある」と思うのは良いのですが、過信や油断は絶対に禁物です。健康が基本的人権の一つならば、私たちは積極的に健康づくりに取り組む義務があるのではないのでしょうか。

永野区 澤田保健推進員

### 商業統計調査に

ご協力ください

6月1日  
に実施

昭和63年商業統計調査が6月1日現在で実施されます。  
この調査は、全国の卸売・小売業商店を調査して商店の分布状況、販売活動を把握するとともに業種別・規模別・地域別などの区分により商業の実態を明らかにすることを目的としています。

この調査の範囲は、卸売・小売業、飲食店に属する商店のうち飲食店を除く商店が対象となります。  
調査員が各商店にお伺いしますので、ご協力をお願いします。

# 満点ファミリー



## 父と母の思い出

中央小学校 6年 八木 美紀子

わたしのお父さんとお母さんは、とてもなかのいい夫婦です。わたしのみたくところではけんからしいものもしたことがありません。なんとかして二人の出会いなどをしらべてみたいと思っている所へ、ちようどいい宿題、さつそくはりきつて聞いてみました。

父と母が出会ったのは、会社だそうです。同じ会社につとめていました。

「じうじうきあいはじめたの。」と聞くと、お父さんは、

「そりゃあ、えーっと、なんとなくだな。あでもやっぱり、心がきれいだったもんな。」  
「ねえ、心がきれいって、やさしいってこと。」  
「うん、そう。顔は関係なかった。」  
これには、わらえてしまいました。  
「どつちからプロポーズしたの。」  
と聞くと、

「もちろん、お父さんにきまつてるだろ。」  
という返事。うーん、何も悪いことなしに結構んじゃあおもしろくないな。なに心配はなかつたのかなあと思つて聞くと、

「おじいちゃんとおばあちゃんは、別にいいよ。つていつてくれただけど、そのころ、一番重要なお金がなくつてこまつた。だから結構ん式は、大きな所じゃなくて、蒲刈あり市民会館でやつたんだよ。」

やつぱり苦労があつたんだなあと思いました。そつして話しているうちにお父さんやお母さんのわかいころや、学校時代のことを聞いてみたくなり、聞いてみました。

「お父さんか、お父さんはスポーツとくだつたぞ。特に陸上とバレー。」

「えつ、うそつ。だつてお父さん、せが低いじゃん。そんなんできたの。」

「うるさい。さあさあ次々。」

「ごまかしちゃつてずるいと思ながら次。」  
「じゃあ、勉強は。児童会長かなんかやつたことある。」

お父さんは、「ニコニコ」

「あるある。6年の時児童会長やつただろ。中学の時書記長。おまえたちがいえば議長さん。せいせきはよかつたし、これはおまけだけど中学から女の子にもつてもつたよ。」  
お父さんの話を聞いてると自分のいい所ばかり。わたしにくらべると……、とがっかり。  
「じゃあお父さん。お父さんの子どもものになつてわたし頭がわるいの。」  
とお父さんめ、反げきだとはかりに言つと、  
「おまえは顔はお父さんになつてるけど頭の中味はお母さんになつてるの。」  
とあつさりかえされました。  
父はとてもおもしろく、しかる時はきびしく、遊ぶ時は楽しい、母はやさしくて、わたしは、親がこの二人でよかつたと思います。これからも両親を大切にしていきたいと思つます。



海外出張中の  
お父さんへ

みんな元気ですから、  
お仕事がんばってください。

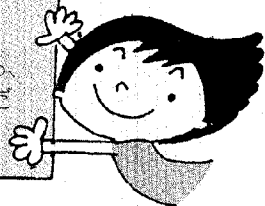

★CAMERA★REPORT

## カメラ・レポート

★身近なでき事や、話題を  
企画課・情報係まで

## "お手柄" ベストラ号

4月19日(火)、芦谷区内で警察犬を参加させた防犯訓練がありました。

このあと幸田保育園児160名を前に、日頃から鍛えた自慢の鼻で臭いかぎ分けテストなどの実演があり、園内に大きな拍手がわき起りました。

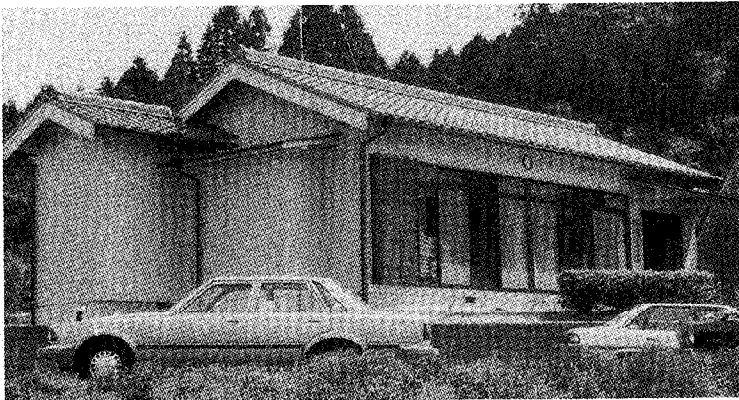
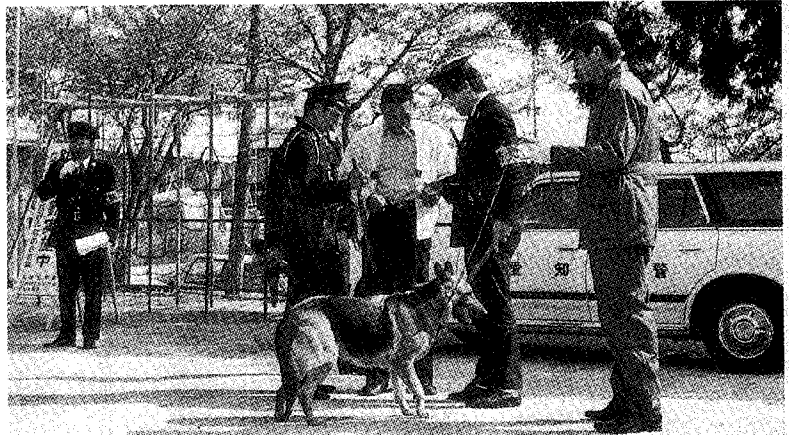

## 深溝仲組コミュニティホーム完成

昨年12月23日に着工以来、建設工事が進められていた深溝仲組コミュニティホームが完成し、4月24日(日)に竣工式が行われました。

木造瓦ぶき平家建で和室2、ホール、物入、倉庫などの施設があります。

## 大空泳ぐ豊坂小鯉のほり

校庭に泳ぎ始めた120匹の鯉のほり。

豊坂小学校で4月18日(月)から5月5日(休)まで鯉のほり展覧会です。

昨年から鈴木校長のアイデアで初められたもので父兄にお願いしたところ、2年で120匹が寄付されました。

女の子にも喜ばれ鯉もうれしそう。青空に華やかな色を添えました。





## お知らせ

## 愛知県警

## 警察官募集

採用予定人員 男子 約130名  
女子 若干名  
受付期間 5月27日(金)～6月15日(水)  
受験資格 年齢 昭和36年4月2日～昭和42年  
4月1日までに生まれた方  
学歴 大学卒(短期大学を除く)  
詳しいことは、最寄りの警察署・派出所・駐在所  
へお問合せください。

## 岡崎高等技術専門学校

## ワープロ入門初級受講者募集

短期間にワープロ技術の基礎を身につけ、実際に活用する能力を養うための実務講習で、次の2コースがあります。

と き ① 5月28日(土)、29日(日)  
② 6月4日(土)、5日(日)  
午前9時～午後4時40分  
と ころ 愛知県立岡崎高等技術専門学校  
定 員 各25名  
受講対象者 在職中の方で、コンピューターの勉強  
をしたい方  
受講料 無 料  
持参品 筆記用具  
申込期間 5月23日(月)～25日(水)  
午前9時～午後5時  
ただし、定員になり次第締切ります。  
申込方法 申込時期に電話でお申し込みください。  
受講申請書をお送りします。  
問合せ先 愛知県立岡崎高等技術専門学校  
〒444 岡崎市美合町字平端24番地  
☎51-0775

## 愛知こどもの国

## 催し物のご案内

6月5日(日) 金魚すくいをしよう(遊水池)  
6月12日(日) キャンプスクール  
申込先 ☎(0563) 62-4151

## 消防署

## 消防設備士試験

試験日 7月3日(日)、10日(月)、17日(日)  
試験会場 名古屋電気通信工学院  
試験の種類 甲種(第1類～第5類)  
乙種(第1類～第7類)  
願書受付 6月7日(火)～9日(水)  
愛知県名古屋労政事務所2階(名古屋  
市中区丸の内三丁目4番13号)へ持参  
(郵送不可)  
なお、試験案内書及び受験願書は、幸  
田町消防本部予防係でお渡しします。  
☎62-1111 内線154  
問合せ先 消防試験研究センター愛知県支部  
☎(052) 962-1503

## 産業課

黒鯉・錦鯉・ヘラブナ種苗の斡旋<sup>あつせん</sup>

種 類	大 き さ	1尾単価
黒 鯉	15 ミリ 以 上	7円から
錦 鯉	30 ミリ 以 上	16円から
ヘラブナ	25 ミリ 以 上	6円から

申込期限 6月15日(水)  
申込単位 50尾単位  
申込先 産業課

## 有害鳥獣駆除の実施

5月から10月末までの間、町内一円に銃器によるカラスなどの駆除を実施します。  
実施にあたりましては、危険のないよう十分注意をしますが、皆様方におかれましてもご注意、ご協力をお願いします。

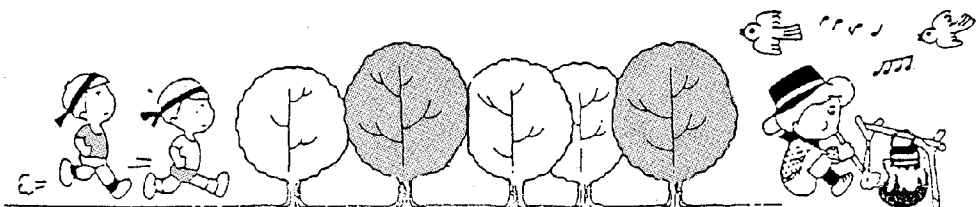



## お 知 ら せ

## 住 民 課

### 法律相談 (無料) 〈毎月第2土曜日〉

と き 6月11日(土) 午前9時半～正午  
 ところ 役場3階 301会議室  
 相談員 弁護士 村越健氏  
 ※予約制ですので予約は前日の午前11時までに  
 住民課戸籍係までお申し込みください。

### 身障者・精薄者相談 〈毎月第2火曜日〉

と き 6月14日(火) 午前10時～午後3時  
 ところ 役場1階 101会議室  
 相談員  
 愛知県身体障害者相談員 志賀坂治氏  
 愛知県精神薄弱者相談員 日高恒夫氏

### 外国人登録法が 6月1日から変わります

- 指紋の押なつは、原則として1回だけ押なつすればよいこととなります。  
 (登録されている人物と申請者との同一性が指紋によらなければ確認できない場合などの理由により、特に市区町村長から指紋の押なつを命じられた場合を除き、再度押なつすることは不要となります。)
- 新規登録などの申請の際、提出する写真(同一ネガのもの2枚)のサイズは、縦4センチメートル、横3センチメートルになります。
- 16歳以上の外国人に交付される外国人登録証明書は、携帯に便利なカード型となります。
- 氏名、生年月日、性別、国籍について変更登録若しくは登録の訂正が行われたとき、又は登録証明書の記載欄に余白がなくなった場合において更に変更登録などが行われたときは、登録証明書の引替交付の申請をしなければなりません。
- カード型の登録証明書を交付された方の次回切替(確認)申請の期間は、原則としてその後の5回目の誕生日から30日以内となります。  
 (新しい登録証明書の次回確認申請期間の記載に注意してください。)

## 保 健 課

### 日本脳炎予防接種

- 対象者 ○昭和59年6月1日～60年5月31日生  
 (初回接種-2週間以上の間隔で2回接種)  
 ○昭和58年6月1日～59年5月31日生  
 (追加接種-初回接種で2回完了した者)  
 ○前年度接種できなかった者

## 日程表

月/日曜	実施場所	受付時間
6/7(火)	深溝小学校	午後2:00～2:30
8(水)	荻谷小学校	〃
10(金)	南部中学校	〃
13(月)	幸田中学校	〃
14(火)	上六栗保育園	午後1:00～1:20
	豊坂小学校	午後2:00～2:30
15(水)	鷺田保育園	午後1:30～2:30
16(木)	坂崎小学校	午前10:30～11:00
	幸田小学校	午後2:00～2:30
17(金)	中央小学校	〃
22(水)	深溝保育園	午後1:30～2:30
24(金)	幸田保育園	〃
28(火)	上六栗・豊坂保育園	〃
29(水)	菱池保育園	〃
30(木)	坂崎保育園	午前10:00～10:30
	大草保育園	午後1:30～2:30

※7月の日程は、7月1日号で掲載します。

- ①BCG接種後1か月は接種できません。
- 経口ポリオ接種後1か月は接種できません。
- 3種混合接種後2週間は接種できません。

### 飼えなくなった犬の引取り

- 6月6日(月) 午前10時までに印鑑を持って  
 20日(月) 保健課へお越しください。

**当 直 医**

診療時間 (午前9時~正午 午後2~6時)

6月5日		
内科又は小児科	葵クリニック	中田 53-7815
外科	菅整形外科	石神 24-2828
産婦人科	吉村病院	柱 51-1895
皮泌科	みしま医院	康生南 21-1648
耳鼻咽喉科	山本病院	連尺1 21-0359
眼科	佐野医院	門前1 21-4909
6月12日		
内科又は小児科	中尾医院	柱 51-0018
外科	岡崎整形外科	真伝 25-2511
産婦人科	加藤病院	明大寺本 21-3251
皮泌科	さいとう皮膚科	柱 54-6300
耳鼻咽喉科	中野医院	本町3 22-0261
眼科	杉浦医院	康生東 21-4880
6月19日		
内科又は小児科	永坂内科医院	羽根 51-1511
外科	須田病院	鴨田本 23-8011
産婦人科	内田病院	康生南 21-5171
皮泌科	須田病院	鴨田本 23-8011
耳鼻咽喉科	坂堂医院	福寿1 21-6156
眼科	桐渕医院	唐沢1 22-1291
6月26日		
内科又は小児科	岡田胃腸科	若松東 54-0125
外科	別府外科	鴨田 22-4139
産婦人科	村川医院	十王2 21-4511
皮泌科	亀井皮膚科	羽根 53-1128
耳鼻咽喉科	中西医院	伊賀7 22-3581
眼科	小島医院	松本1 23-3381

なお、歯科は岡崎歯科医師会館(岡崎市六供町三本松 ☎21-0501)で診療

時間: 午前9時~11時半

保険証を持参してください。

※ 救急医療の情報は ☎21-1133

**夜間歯科緊急当直医**

木曜日の夜間(午後6時~午後9時)

6月2日	鳥居歯科医院	羽根町 51-1773
6月9日	おりど歯科	南明大寺町 52-9357
6月16日	岩津歯科	岩津町 45-2102
6月23日	永坂歯科医院	羽根町 51-3813
6月30日	永野歯科医院	大西町 22-0055

**保健センター行事**

☎62-1111(内線152)

行 事	月/日 曜	受付時間	備 考
4か月児健診 (63年1月生)	6/1(水)	午前 9:30 ~10:30	内容-身体測定、内科 診察、集団・個 別のお話 神経芽細胞腫検査用紙 配布
8か月児健診 (62年9月生)	6/15(水)	午後 1:00 ~ 2:00	内容-身体測定、内科 健診、集団(育 児・栄養・歯科)、 個別のお話
1歳6か月児健診 (61年11月生)	6/10(金)	午前 9:30 ~10:30	内容-身体測定、歯科・ 内科健診、集団・ 個別のお話 フッ素塗布の予約受付
3歳児健診 (60年5月生)	6/10(金)	午後 1:30 ~ 2:30	内容-尿検査、身体測 定、歯科・内科 健診、集団・個 別のお話
予 約 健 診	6/15(水)	午前 9:30 ~11:00	対象-各乳幼児健診で 予約した児
1・2歳児相談 (61年6月生) (62年6月生)	6/8(水)	午前 9:30 ~11:00	内容-保健婦、栄養士 による健康相談、 身体測定
育 児 相 談	6/22(水)	午前 9:30 ~11:00	対象-乳幼児 内容-保健婦、栄養士 による健康相談、 身体測定
母 乳 相 談	6/8(水) 6/22(水)	午後 1:00 ~ 1:30	対象-妊婦、産後3か 月までの母子 内容-妊娠中の母乳の 自己管理の方法 について個別指 導、乳房マッサージ、 個別相談
母 親 教 室	6/9(木)	午後 1:00 ~ 1:20	対象-妊婦 お産と産後の生活につ いて、新生児の保育、 母乳の自己管理法
フッ素塗布	6/16(木)	午後 1:30 ~ 2:30	対象-予約をした1歳 半~3歳児 歯をきれいにしてく ださい。
母子手帳交付	毎週木曜日 2、9、16、 23、30	午前 9:30 ~11:30	妊娠届出書を必ずお持 ちください。 母子保健に関するお話
リ ハ ビ リ テ ー シ ョ ン	6/2(木) 6/7(火) 6/16(木) 6/21(火)	午後 1:30 ~ 2:00	対象-40歳以上で身体 に障害をもつ方 内容-血圧測定・体操・ 作業療法的訓練
エアロビクス	毎週月曜日 6、13、 20、27	午前10:00 ~11:30	ビデオ放映 町内の方ならご自由に 参加してください。
成人健康相談	6/24(金)	午後 1:30 ~ 2:30	内容-健康に関するこ と全般(栄養相 談も含む)

◎乳幼児健診、相談、母親教室、母乳相談には、必ず母子手帳を持参してください。  
◎フッ素塗布は、電話予約でもかまいません。(定員50名)