



主な内容

	ページ
秋のイベント情報……………	2・3
61年度町の決算概要……………	4・5
幸田駅西	
無料駐車場の閉鎖……………	6
クリーン運動結果……………	8・9

運動会まっ盛り

9月から10月にかけては、運動会の季節です。
 大人も子供もスポーツの秋を満喫しています。
 (写真は9月27日に行われた深溝学区運動会)



秋はこんな行事がいっぱいです

でかけてみてはいかがですか

スポーツの秋、食欲の秋、芸術の秋です。

町内でも、10月下旬から11月にかけて、いろいろな行事が開催されます。ご家族そろって、たっぷりお楽しみください。

① 笑いと楽しさいっぱい 町民大運動会

- ▼とき 10月25日(日) 午前9時
 - ▼ところ 中央グラウンド
 - ▼と き 10月25日(日) 午前9時
 - ▼ところ 中央グラウンド
- (雨天の場合は11月8日(日))
- 区対抗競技、団体競技の他、サイコロゲーム、ジャンケンゲームなど、小さなお子さんも参加できる自由参加競技があり、たくさんのお品を用意しています。隣近所誘い合わせて、またご家族で参加し、さわやかな汗を流してみてはいかがですか。

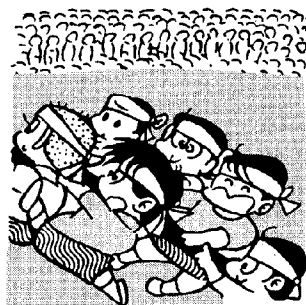

② 心が豊かになります。文化講演会

- ▼とき 10月31日(日) 午後2時
 - ▼ところ 荻谷小学校体育館 (入場無料)
 - ▼テーマ 「女として、妻として、母として」
 - ▼講師 豊原ミツ子氏
- 「仕事を持つ女の心の葛藤と生きがい」

現在、TBSテレビ「森本ワイド」などで活躍中の豊原氏。仕事をもちながら、妻として母として、精一杯がんばる豊原氏の体験談をもとにした講演は日々の生活に追われがちなたにあって、きつと心の栄養剤になることでしょう。

※小さなお子さんの入場はご遠慮ください。

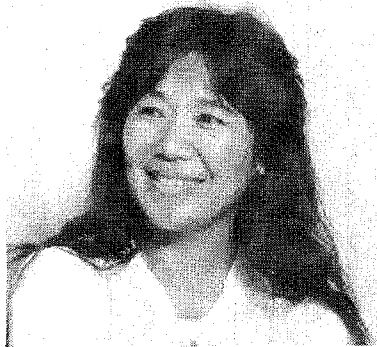



③ 力作・力演ぞろいの文化祭

趣味を持つことは、人生を豊かにします。

芸能部発表会は、隣近所のおじさん、おばさんもの日一日は、芸能人になった気分で大はりきりです。おつきは力作ぞろいの作品展。あなたの感性が、作

品に表われています。

芸能部発表会

▼とき 11月1日(日) 午前9時半～

▼ところ 幸田中学校体育館

作品展

▼とき 11月1日(日)・2日(月) 午前9時～

▼ところ 中央公民館

カラオケ大会

▼とき 11月3日(祝) 午前9時～

▼ところ 中央公民館中ホール

④ 秋の味覚がいっぱい産業まつり

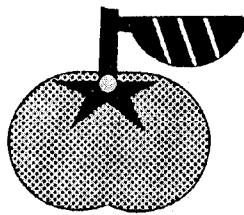

▼とき 11月3日(祝) 午前9時～

▼ところ 役場庁舎広場

町内で生産される農作物、畜産物、工業製品が展示され、即売が行われます。

また、手作り食品の即売、ポン菓子、みかん、筆柿の無料配布などがあり、トンチャコーナー、牛乳消費拡大しさとおいしさがいっぱいです。



⑤ 健康バンザイ！健康フェスティバル

「病気になるってか

らではもう遅い」

あなたも、健康に對する知識を得る機会を、一日くらい持つてみてはいかがですか。

記念講演

▼とき 11月2日

フェスティバル

▼講師 聖心女子大学名誉教授 岡 宏子氏

▼ところ (月) 午後1時半～

▼テーマ 幸田中学校体育館

▼内容 1母と子の心の健康づくり

「現在の子供は、はたして健康か」

▼内容 保健センター

▼内容 乳がん検診・フッ素塗布・コンピュータ

▼内容 1健康チェック・栄養相談・薬の相談他

※消防広場ミニ消防

エアロビクス教室

▼とき 11月5日(木) 午後7時～9時

▼ところ 幸田中学校体育館

※11月2日の記念講演会駐車場は横落グラウンドをご利用ください。

車試乗・ちびっ子消防士写真撮影・金魚すくい他

決算概要

前年比3割減

昭和61年度の一般会計・特別会計予算が、9月定例町議会で認定されました。

一般会計では、決算規模は収入・支出ともに前年度と比べ、20パーセント以上の大幅な減となつています。これは前年度、庁舎用地関係予算が組み込まれていたことによるもので、これら特殊事情を除けば、収入9・8パーセント、支出8・6パーセントの増となつており、実質的には積極的な財政運営となりました。

一般会計

●収入

収入面では、町税のうち法人町民税が前年度比で26・7パーセント（2億4、800万円）の大幅な減となりました。

これは、町内の輸出関連企業が円高の影響を大きく受け、収益減となったことなどによるものです。しかし、法人町民税

を除く町税は順調に伸び、町税全体で前年度比で3・1パーセント（1億1、658万円）の増となりました。

また、町債は前記の法人町民税の減収分を補うため、補填債を3億円起こしたため、前年度比で74・5パーセントの大幅な増となりました。

●支出

支出では、民生費が前年度比43・8パーセント（3億451万円）の大幅な増となりました。

これは、豊坂保育園の改築などによるものです。

また、教育費は、前年度比18・0パーセント（2億110万円）の増となりました。これは幸田小学校体育館、幸田中学校武道館、とほね運動場など、施設の整備を積極的に進めたことによるものです。

なお、総務費は庁舎建設事業がすべて完了したため、前年度比75・0パーセント（16億7981万円）の大幅な減となりました。

水道事業会計

61年度の総配水量は、前年度比3・3パーセントの減となりました。これは、企業の生産活動が停滞基調にあつたことなどにより、大口径の使用水量が落ち込んだこと、などによるものです。

しかし、総配水量が減に対し有収率（総配水量に対し利益の対象となる水の割合）は、前年度比4・0パーセントの増となり、収益的収支においては131万2、000円の経常利益が出ました。

自動車取得税交付金その他
3億2,968万円

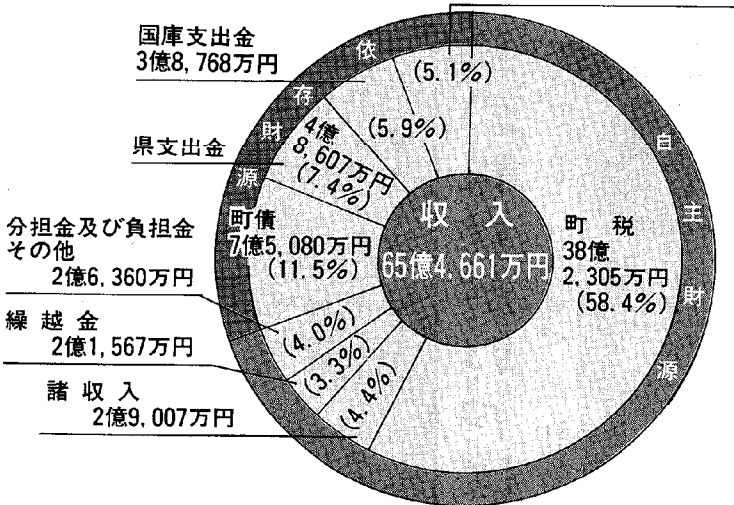

町税の内訳

軽自動車税	2,372万円
特別土地保有税	3,669万円
たばこ消費税	1億2,407万円
都市計画税	1億6,046万円
電気税	1億8,297万円
固定資産税	15億4,614万円
町民税	17億4,900万円

単位：千円

区分	収入	支出	差引残額
水道事業会計	369,743	368,431	1,312
	268,802	343,541	△74,739

※資本的収支不足額は、過年度分損益勘定留保資金で補てん

町有財産の状況

基金10億8,520万円



建物 90,437㎡

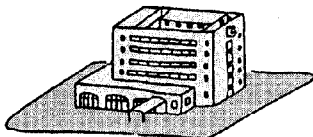

土地 523,802㎡

61年度町の 法人町民税が

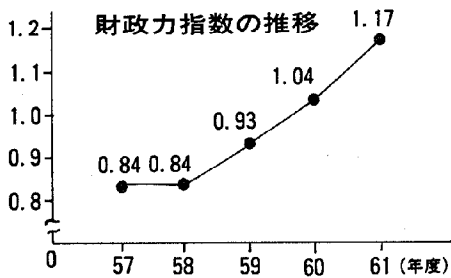
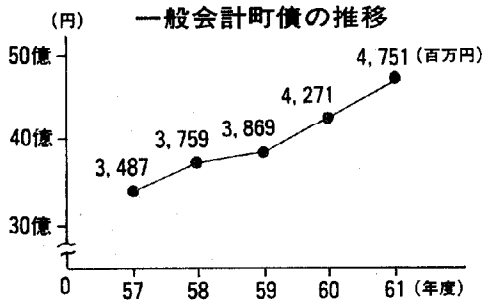

※「財政力指数」とは、当該団体の財政力を示すもので、数値が高いほど財政力があるということを示しており、1.0以上になると国からの普通交付税が不交付となります。

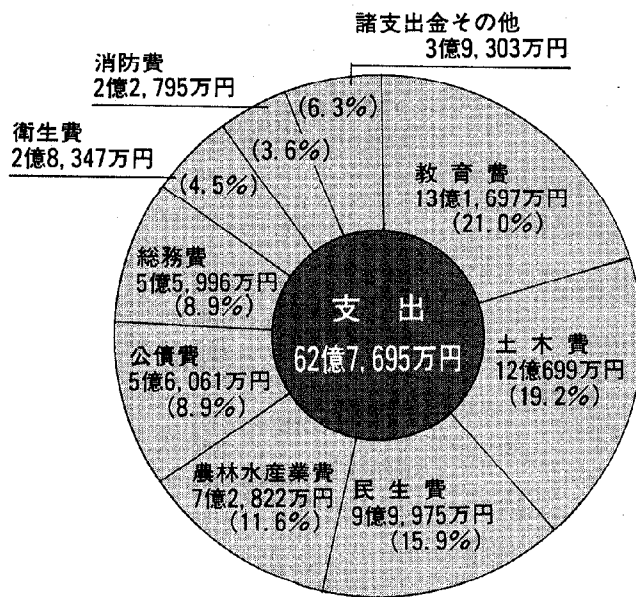

性質別支出割合

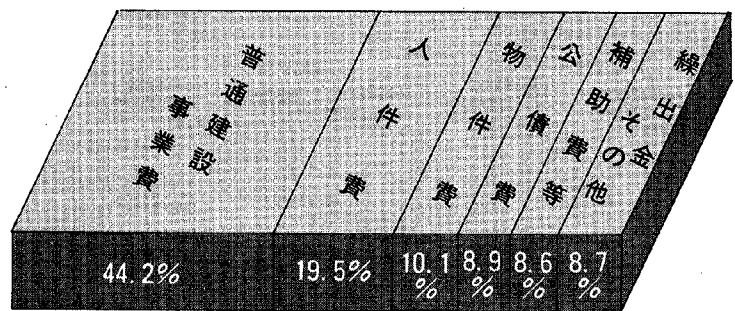

主な建設事業

幸田小学校体育館建設	2億9,400万円
豊坂保育園改築	2億7,695万円
幸田中学校武道館建設	1億7,300万円
とぼね運動場建設	1億2,785万円
町営深溝住宅建設	1億2,592万円
農業集落排水事業処理場建設	7,427万円
中央小学校クラブハウス建設	6,110万円

その他特別会計

土地取得会計は、庁舎用地買収に関する事業が完了したため、収入・支出ともに前年度に比べ大幅な減となりました。

国民健康保険会計は税率の改正、老人保健会計は一部負担金の改正などにより前年度と比べ収入は増えましたが、医療費の増加などにより支出が増え、厳しい財政運営となっています。特に前者は、一般会計からの繰入金を引くと、実質は427万円の赤字となっています。

農業共済会計は、ほぼ前年度の決算額となっています。

単位：千円

会計名	収入	支出	差引残額
土地取得計	112,613	109,227	3,386
国民健康保険会計	924,559	851,245	73,314
老人保健計	651,530	650,859	671
農業共済計	86,469	44,601	41,868

幸田町の地価

商業地で上昇めだつ

■愛知県地価調査結果発表■

県が10月1日に発表した地価調査結果によると、県内の住宅地の平均地価上昇率は2・2パーセントで、前年の1・1パーセントを上まわりました。これは、3年前から始まった名古屋市中心部商業地の地価上昇が、ついに周辺の住宅地まで広がったことを示しています。

町内の地価上昇は、商業地では前年の1・0パーセントを大きく上まる4・0パーセントの上昇となりましたが、住宅地においては、ほぼ前年並の上昇率となっています。

土地取引の目安 基準地価格

愛知県では、国土利用計画法に基づき、毎年1回地価調査を実施しています。この調査は、県下各市町村に基準地を設定し（町内7か所）、県が正常価格として発表するもので、国が実施する地価公示とともに一般の

土地取引の目安となります。

土地取引前に届出を

土地の投機的取引や地価の高騰を抑制し、乱開発などを未然

※詳しくは、役場企画課へお問合せください。

町内の基準地価格

(昭和62年7月1日 現在)

基準地の所在	1㎡当り価格(円)	土地の利用区分	対前年比 上昇率(%)
横落字北門20-2	67,300	住宅地	2.0
菱池字荒田48	72,500	"	1.6
" 錦田52	105,000	商業地	4.0
深溝字会下後33	70,000	準工業地	—
" 江松40	30,800	調整区域の宅地	—
高力字西崎27-1	32,200	"	0.5
野場字扇沢37	※ 2,020,000	林地	0

※10アール当り価格

に防ぐため、一定面積以上の土地の取引をするときは、国土利用計画法に基づき、事前に町を経由して知事に届出する必要があります。

市街化区域の土地2,000平方メートル以上、市街化調整区域の土地5,000平方メートル以上を取引する場合は必ず届出をしてください。

駅西駐車場の無料駐車部分 部分を閉鎖します

幸田駅西駐車場のうち、一部を無料で解放してきましたが、道路（幸田駅西線）新設工事に伴い、駐車可能台数が

減少するため、この部分を有料にします。

そこで10月25日(日)以後、無料駐車部分への出入口を閉鎖しますのようしくお願います。

※無料駐車部分を設けた目的は、駅前通り商店街で買物をされる方の利便を図るためでした。

この閉鎖により、ご迷惑をおかけしないため、駅前商店街で買物をされた方については2時間未満に限り、駐車料金をお返ししますので管理人に申し出てください。

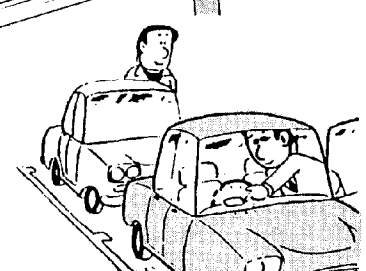
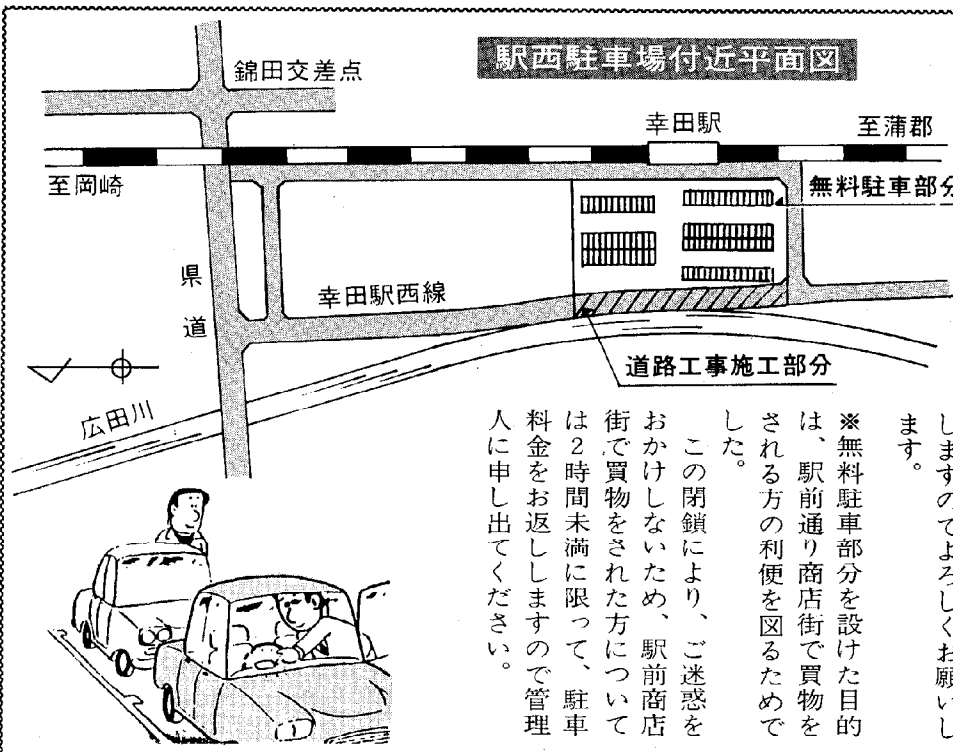

119 だより

No.30

毎月19日は防火の日

★たばこはじつもの

火災をなくす

昨年、全国で発生した

火災の原因でトップは、
たばこによるものでした。

たばこの火は小さくても、
温度は700度です。

たばこを吸う人は、一人
ひとりが次の喫煙マナー
を守りましょう。

①たばこの投げ捨てはや
めましょう。

②寝たばこはやめましょ
う。

③お酒を飲んだらたばこ
はやめましょう。

④出かけの一服はおき忘
れが多いのでやめまし

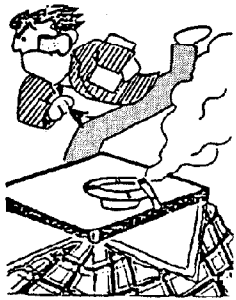

よう。

⑤灰皿は受け皿の大きめ
なものを選びましょう。

⑥寝たきり老人が吸うと
きは付き添いなどをして、
十分気をつけると

ともに、防災寝具を使
用しましょう。

⑦吸いがらは、水をかけ
るなどして完全に消え
てから処分しましょう。

⑧灰皿は専用のものを使い
ましょう。

⑨ちよつとの用事でも、必
らず完全にもみ消してから、
その場を離れましょう。

⑩くわえたばこでの作業や
歩きながらの喫煙はやめま
しょう。



9月の火災救急件数

(1月～9月)

〈火災〉	累計
建物	0件(8件)
野	0件(4件)
林	0件(11件)
その他	0件(23件)
計	
〈救急〉	13件(196件)
病	15件(92件)
通	9件(108件)
急	
交	
その他	37件(396件)
計	

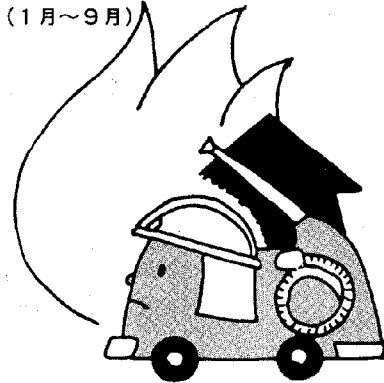

消火器の悪質訪問販売にご注意

点検した
が、お宅
の消火器
は古い

消防署の
許可、認可
を得ている

法律が
変わった

消防署の
依頼できた



暮らしに役立つ 制度紹介

その10 在宅ねたきり老人 手当支給制度

在宅でねたきりのお年寄りの
福祉増進を図るため、手当を支
給する制度があり、10月1日現
在、町内で70名の方が支給を受
けています。

在宅でねたきりのお年寄り



次の要件に該当する方は、各地
区の民生委員を通して町へ申請
をしてください。

支給要件

65歳以上で、ねたきりまたは
これに準ずる状態が3か月以
上継続していること。

支給金額

1か月当り 3,000円

※県制度の場合、月6,100
円が支給されますが、本人所
得の制限があります。詳しく
は役場住民課社会福祉係まで。

交通安全協会岡崎支部幸田分会が

功労団体表彰を受ける

9月10日に行われた交通安全
功労者表彰で、交通安全協会岡
崎支部幸田分会が県警本部長か
ら表彰を受けました。

これは、町民のみなさんを始
めとし、各団体の方々の交通安
全活動の功績に対し贈られたも
のです。

今後も、交通安全にご尽力を
お願いします。

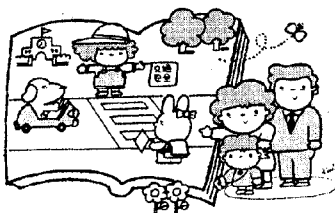



写真レポート
9月13日・20日
27日

なに

なりました

9月13日(日)、20日(日)、27日(日)の3日間のいずれかで、各地区、職場、団体などで町民総参加クリーン運動が展開されました。

これは、「私たちのまちは私たちの手できれいに」をスローガンに町が町民のみなさんにまちの美化を呼びかけ行われたもので、この3日間にたくさんの方のご参加をいただき、山ほどの空き缶・空きびんが集まりました。

集まった空き缶の総計は約8・8トンで、個数にして約17万6、000個になります。これは主に国道、県道、主要町道などの道路沿いで回収されたもので、特に交差点付近では、車が停車することから多くの空き缶が捨てられていました。

一人ひとり、何げない気持ちで捨てたものが、積みも積もってこのような膨大な量になってしまったのです。



▲老人クラブも大活躍

▼企業も参加しました



ごさいました



▶おとうさんといっしょにがんばりました◀



町民総参加

クリーン運動

私たちのまちがこん

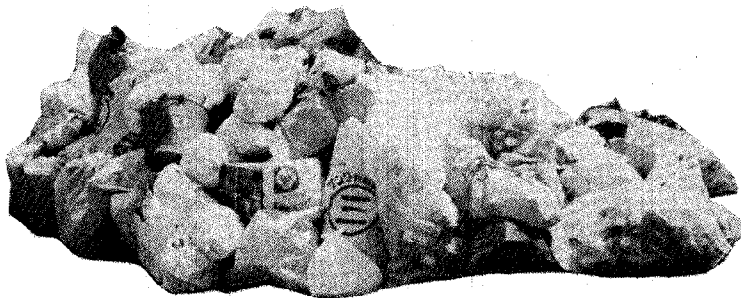

きれいに



◀おばあちゃんのお手伝い

参加したみなさんは口ぐちに「たくさんあるものだなあ」と驚いていました。これら道路沿に捨ててある空き罐の多くは、町外の人が幸田町内を通過するときに捨てたものだと思えます。

私たちも、町内の美化に努めるのはもちろんのこと、町外へ出た時もこういった経験を思い出し、空き罐の投げ捨ては絶対にしないようにしたいものです。

なお、集められた空き罐は一部が各地区で資源化されましたが、残りはコスト、処理施設などの問題から蒲郡市の不燃物処理場で、埋立て処理をさせていただきますました。

ご協力ありがとうございます



★CAMERA★REPORT

カメラ・レポート

★身近なでき事や、話題を
企画課・情報係まで

筆柿キャンペーン

「ふるさとの味」をプレゼント

9月21日(月)、22日(火)金沢市内のスーパーマ
ケットで、生産者代表などが町の特産物「筆柿」
を無料配布し、宣伝を行いました。

老人クラブ秋季
ゲートボール大会

第1ゲート通過

9月30日(水)、中央グラウンドで
老人クラブ秋季ゲートボール大
会が開催されました。

成績

優勝 鷺田A

準優勝 横落B

3位 野場B・桐山B

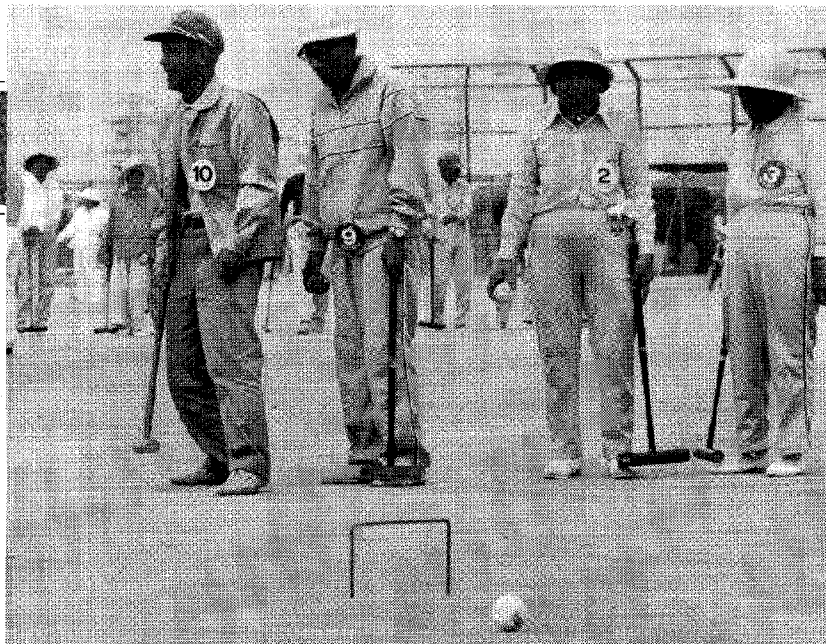

消防団観閲式

日ごろの訓練成果を披露

9月26日(土)、坂崎グラウンドで消防
団観閲式が行われました。

団員は、日ごろの訓練の成果を観
閲者である町長と来賓に披露しまし
た。

お知らせ

住民課

法律相談(無料)
<毎月第2土曜日>

とき 11月14日(土) 午前9時半~正午
ところ 役場3階 301会議室
相談員 弁護士 村越 健氏
予約制です... 住民課戸籍係までお申込みください。

身障者・精薄者相談
<毎月第2火曜日>

とき 11月9日(火) 午前10時~午後3時
ところ 役場1階 101会議室
相談員 愛知県身体障害者相談員 志賀坂 治氏
愛知県精神薄弱者相談員 日高恒夫氏

国民健康保険加入者の
人間ドック受診者募集

とき 11月2日(月)、6日(金)、9日(月)、12日(木)、
13日(金)、16日(月)、20日(金)、24日(火)、26
日(木)、27日(金)のうちいずれか1日。
ところ 岡崎市医師会公衆衛生センター
内容 眼底検査、血圧、心電図、コレステロ
ール、その他各種
費用 本人負担 8,000円、役場負担12,000円
対象者 受診日現在で、国民健康保険に加入し
てみえる40歳以上、65歳未満の方
募集人数 各日8名ずつで、合計80名(定員になり
しだい締切ります。)
申込方法 役場住民課国保年金係へ、申込んでく
ださい。(電話による申込みも受けま
す。)

消防署

消防設備点検資格者再講習
(免状取得者義務講習)

受講日 11月24日(火) 第1種
11月25日(水) 第2種
講習会場 愛知県産業貿易館西館 大会議場
受講対象者 第1種または第2種消防設備点検
資格者免状の交付を受けた日から4
年6か月以上5年を経過する日まで
の期間に該当する者。

第2回目の再講習を受ける者にあ
っては、免状の交付を受けた日から
9年6か月以上10年を経過する日ま
での期間に該当する者。

受付期間 10月20日(火)~10月30日(金)
(持参または郵送)

受付場所 (助)愛知県消防設備安全協会事務局
問合せ先 上記事務局 ☎052-962-0707

※なお、案内書及び受講申請書は、幸田町消防
本部予防係でお渡しします。

保健課

ツベルクリン・BCG予防接種

対象者・昭和61年1月1日~
12月31日の出生者
・上記以前の出生者で未接種の者
・前回接種で陽性及び疑陽性者

とき

Table with 4 columns: 月日, 曜, 種別, 対象学区. Rows include 10/28 (水) ツベルクリン and 30 (金) 判定・BCG.

※時間はいずれも午後1時半~2時半
ところ 保健センター

注意事項・必ず母子手帳をご持参ください。
・ツベルクリン接種をした場合、必ず
48時間後に判定してください。

問合せ先 保健課

岡崎県民サービスコーナー

11月の無料相談コーナー

Table with 3 columns: 相談種目, 相談日・受付時間, 今月の相談日. Rows include 交通事故相談, 年金相談, 県税相談, 法律相談, 高齢者相談, 婦人悩み事相談, 内職相談, 教育相談.

●ところ

岡崎県民サービスコーナー (岡崎市康生通西
2丁目 シビコ3階 ☎24-1858)

当直医

診療時間 (午前9～正午 午後2～6時)

11月1日		
内科又は小児科	薬クリニック	中田 53-7815
外科	美合病院	美合 51-2521
産婦人科	山中医院	伝馬4 21-8014
皮泌尿科	美合病院	美合 51-2521
耳鼻咽喉科	大橋医院	上六名1 52-0684
眼科	小島医院	松本1 23-3381
11月3日		
内科又は小児科	中尾医院	柱 51-0018
外科	築瀬医院	洞 24-0205
産婦人科	須田医院	六供3 23-3170
皮泌尿科	荻須医院	籠田 21-0781
耳鼻咽喉科	康生病院	康生南 21-1340
眼科	桐淵医院	唐沢1 22-1291
11月8日		
内科又は小児科	永坂内科医院	羽根 51-1511
外科	菅医院	美合 53-2266
産婦人科	河合医院	能見 21-6591
皮泌尿科	松下医院	明大寺 51-5094
耳鼻咽喉科	松下医院	明大寺 51-5094
眼科	杉浦医院	康生東 21-4880
11月15日		
内科又は小児科	岡田胃腸科	若松東 54-0125
外科	長野整形外科	明大寺 25-3888
産婦人科	岡崎産婦人科	鴨田本 21-8191
皮泌尿科	橋本医院	康生南 22-3497
耳鼻咽喉科	島田耳鼻科	伝馬1 21-3387
眼科	鈴木医院	幸田 62-4612
11月22日		
内科又は小児科	柱診療所	柱 51-4076
外科	斉藤病院	伝馬3 21-0555
産婦人科	田那村病院	康生南 23-8161
皮泌尿科	みしま医院	康生南 21-1648
耳鼻咽喉科	うえじ耳鼻科	上地 54-2833
眼科	矢藤医院	能見 21-0641
11月23日		
内科又は小児科	小山クリニック	牧御堂 54-5601
外科	岸本医院	八幡3 22-0926
産婦人科	神谷医院	明大寺 51-5037
皮泌尿科	長谷川医院	伊賀新 23-1871
耳鼻咽喉科	中野医院	本町3 22-0261
眼科	橋本医院	三崎 53-9904
11月29日		
内科又は小児科	大見医院	上青野 43-2128
外科	中沢医院	六供3 23-8100
産婦人科	いとう医院	南明大寺 51-2856
皮泌尿科	渡辺医院	福寿1 23-8005
耳鼻咽喉科	坂堂医院	福寿1 21-6156
眼科	南部医院	羽根 51-5334

なお、歯科は岡崎歯科医師会館（岡崎市六供町三本松 ☎21-0501）で診療。
 時間：午前9時～11時半。保険証を持参してください。
 ※救急医療の情報は ☎21-1133

夜間歯科緊急当直医

木曜日の夜間 (午後6時～午後9時)

11月5日	小島歯科診療所	本宿町 48-4057
11月12日	小林歯科医院	稲熊町 25-3588
11月19日	近藤歯科医院	井ノ口新町 21-3456
11月26日	坂井歯科医院	北野町 32-0044

保健センター行事

☎62-1111(内線152)

行事	月/日曜	受付時間	備考
4か月児健診 (62.6.16～ 62.7.15生)	11/4(水)	午前 9:30 ～10:30	内容－身体測定、内科健診、指導 神経芽細胞腫検査用紙配布
8か月児健診 (62.2.22～ 62.3.18生)	11/18(水)	午後 1:00 ～ 2:00	内容－身体測定、内科健診、指導
1歳6か月児健診 (61.4.10～ 61.5.13生)	11/13(金)	午前 9:30 ～10:30	内容－身体測定、歯科・内科健診、指導 フッ素塗布の予約受付
3歳児健診 (59.10.10～ 59.11.13生)	11/13(金)	午後 1:00 ～ 2:00	内容－検尿、身体測定、歯科・内科健診、指導
予約健診	11/18(水)	午前 9:30 ～11:00	対象－各乳幼児健診で予約した児
1・2歳児相談 (60.11月生 61.11月生)	11/11(水)	午前 9:30 ～11:00	内容－身体測定、保健婦、栄養士による健康相談
育児相談	11/25(水)	午前 9:30 ～11:00	対象－乳幼児 内容－保健婦、栄養士による健康相談、身体測定
母乳相談	11/11(水) 11/25(水)	午後 1:00 ～ 1:30	対象－妊婦、産後3か月までの母子 内容－母乳の必要性、乳房マッサージ、個別指導
母親教室	11/12(木)	午後 1:00 ～ 1:20	妊娠の経過と気を付けたい病気 妊婦体操、妊娠中の栄養(前期)
離乳食講習	11/16(月)	午後 1:00 ～ 1:30	対象－生後3か月～5か月児をもつ母親 内容－講習、試食 母子手帳をもってきてください。
母子手帳交付	5・12・19 ・26 毎週木曜日	午前 9:30 ～11:30	妊娠届出書を必ずお持ちください。 母子保健に関する説明
リハビリテーション	11/5(木) 11/10(火) 11/19(木) 11/24(火)	午後 1:30 ～ 2:00	対象－40歳以上で身体的に障害をもつ方
エアロビクス	11/9(月) 11/16(月) 11/30(月)	午前10:00 ～11:30	ビデオ放映 町内の方ならばご自由に参加してください。
成人病健診	11/26(木)	午後 1:30 ～ 3:00	内容－血圧・検尿・診察等 町内の方であればご自由に受診してください。

◎乳幼児健診、相談には、必ず母子手帳を持参してください。

◎成人病健診には、必ず健康手帳を持参してください。

◎フッ素塗布は、電話予約でもかまいません。(定員50名)