

広報

こゝろた 6

No. 3 2 4

人口動態

(昭和55年5月1日現在)

総人口	25,847人
内 { 男	12,809人
{ 女	13,038人
世帯数	6,798戸
(4月中の異動)	
出生	27人 { 男 11人 { 女 16人
死亡	11人 { 男 2人 { 女 9人
転入	180人 { 男 47人 { 女 133人
転出	107人 { 男 56人 { 女 51人

発行・幸田町役場 愛知県額田郡幸田町大字菱池字黒方11番地
編集・企画課 ☎2-1111 (有)2458 印刷・ヨシノ印刷所

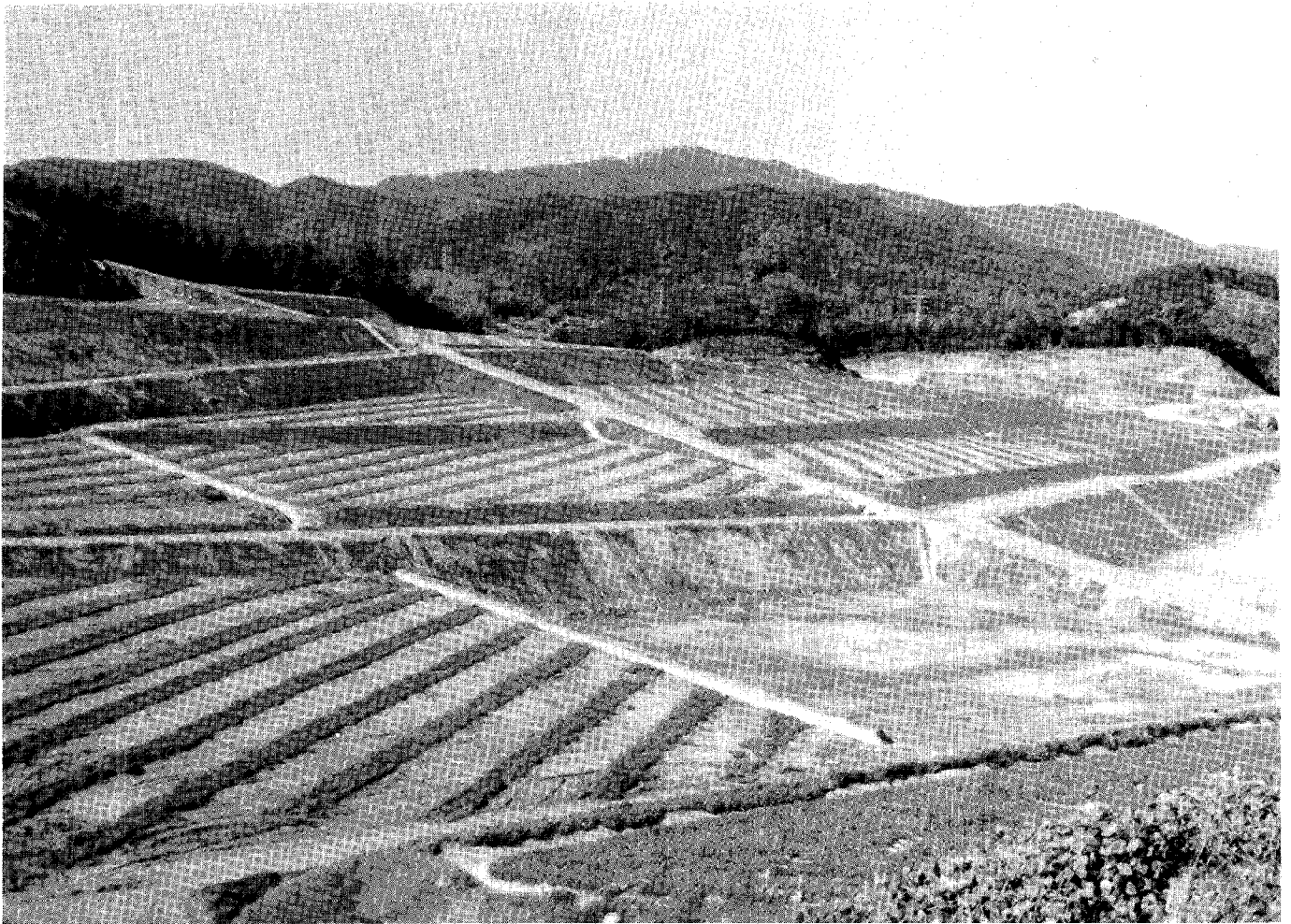

農地基盤整備進む

— 農地開発事業矢作南部地区海谷団地 —

昭和49年から進められて来ましたが、農地開発事業矢作南部地区海谷団地農地造成工事が完了いたしました。

5月27日には、完工式が行われ、幸田町の新しい筆柿の産地として生まれ変わる事となりました。

総事業費	約4億6千万円
造成面積	18.1ha
受益農家数	199戸

主な内容

- 2～3 P 22日衆参両院選挙
交通安全、水遊び注意
- 4～5 P 指定金融発足して1年
地方税法の改正
- 6～7 P 新就職者歓迎会
- 8～9 P 町民スポーツ大会成績
- 10 P 職員人事異動
- 11～14 P カメレポ、お知らせ

「きれいな選挙で
明るい政治」

○被登録資格決定基準日
昭和五十五年五月二十八日

◆幸田町で投票できる人

- 1、満二十歳以上（昭和三十五年六月二十三日以前出生の人）の日本国民で幸田町に引き続き三か月以上（昭和五十五年二月二十八日以前から）住所のある人。
- 2、昭和五十五年一月二十九日以降に町外へ転出し、転出先の市町村に登録されていない人。
- 3、町内で昭和五十五年五月二十八日以前に転居（例えば野場↓鷺田）の人は新住所の投票所へ、また本年五月二十九日以降転居の人は前住所の投票所です。

~~~~~

なお、入場券は事前に各世帯へ配布されますが入場券の届かなかった人は前項目に照らし、投票所で入場券の交付を受けて投票してください。

衆議院議員総選挙  
最高裁判所裁判官国民審査  
参議院愛知県選出議員選挙  
参議院全国選出議員選挙

6月22日(日)

投票日

投票時間 午前7時～午後6時

前回の投票区別有権者数・投票率

| 投票区   | 衆議院議員総選挙(54.10.7) |       | 参議院議員通常選挙(52.7.10) |            |           |
|-------|-------------------|-------|--------------------|------------|-----------|
|       | 当日の有権者数           | 投票率   | 当日の有権者数            | 愛知県選出議員投票率 | 全国選出議員投票率 |
| 第1投票区 | 1,795             | 77.72 | 1,735              | 78.44      | 78.44     |
| 第2投票区 | 3,705             | 84.48 | 3,386              | 82.49      | 82.49     |
| 第3投票区 | 2,371             | 79.12 | 2,228              | 76.93      | 76.93     |
| 第4投票区 | 2,561             | 75.09 | 2,465              | 76.59      | 76.55     |
| 第5投票区 | 2,738             | 82.87 | 2,656              | 78.50      | 78.46     |
| 第6投票区 | 1,841             | 74.31 | 1,856              | 75.32      | 75.32     |
| 第7投票区 | 1,692             | 88.00 | 1,661              | 85.31      | 85.25     |
| 合計    | 16,703            | 80.52 | 15,987             | 79.16      | 79.15     |

不在者投票制度の利用も

投票当日、上項の1、2、3に該当する人で都合により投票所へ行けない人の  
不在者投票は  
六月二日(月)か  
六月二十一日(土)まで

参議院愛知県選出議員選挙  
参議院全国選出議員選挙  
不在者投票時間  
午前八時半～午後五時

衆議院議員総選挙  
最高裁判所裁判官国民審査  
不在者投票場所  
幸田町役場  
持参するもの  
印かん 入場券

詳しいことについては、幸田町選挙管理委員会事務局へお問い合わせください。  
TEL 二一〇二二六  
二一〇二二六

# 交通安全県民運動

## 7月1日～7月31日

### シートベルトを締めて ゆっくり走ろう

岡崎警察署管内交通事故発生状況

| 年月<br>区分 | 各 年 4 月      |             |              | 累 計          |              |                |
|----------|--------------|-------------|--------------|--------------|--------------|----------------|
|          | 54年          | 55年         | 増 減          | 54年          | 55年          | 増 減            |
| 死 亡      | 1<br>(1)     | 1<br>(1)    | ±0<br>(±0)   | 3<br>(3)     | 8<br>(9)     | 15<br>(+6)     |
| 重 傷      | 7<br>(7)     | 3<br>(3)    | -4<br>(-4)   | 25<br>(27)   | 9<br>(10)    | -16<br>(-17)   |
| 軽 傷      | 123<br>(154) | 90<br>(108) | -33<br>(-46) | 420<br>(509) | 322<br>(413) | -98<br>(-96)   |
| 計        | 131<br>(162) | 94<br>(112) | -37<br>(-50) | 448<br>(539) | 389<br>(432) | -109<br>(-107) |

( ) は人数を示す

○自動車に乗るときは「シートベルト」を締めよう。  
○車を運転するときは「ゆっくり走ろう」。  
○過労運転と子供の交通事故をなくそう。

今年に入り交通事故による死者が激増し、極めて厳しい現況にあります。これらの原因を見るとスピードの出しすぎによるものが多く、また死亡事故の中でもシートベルトを着用していれば助かったと思われる事例が

多数見受けられます。この事態を直視し、住民の命と暮らしを守り「安全で住よい町づくり」を実現するために家族みんなで話し合う機会をつくり、家族ぐるみで交通事故死の防止をはかりましょう。

### 犠牲者は交通事故のほぼ二倍

— 子供を水の事故から守ろう —

水ぬるむ季節の訪れとともに魚つり、貝拾い、水遊びなど子供たちの躍動する季節がやってきました。しかし、水に親しむ機会が多くなるにつれ子供の水の事故も多くなります。

※急流や深みがあったり、転落のおそれのある河川、沼、池など危ないところでは、遊ばないよう、ふだんから習慣づけましょう。

※雨の降ったあとなどの魚つりや、ザリガニ取りは危険です。できるだけやめさせるようにしましょう。

近所の皆さん方が協力して自主パドロールするなど、危険箇所のは握に努めていただきたいものです。子供たちを水の事故から守るため、みんなの力で危険な場所をなくすよう努めましょう。

しまししょう。  
※家の近くに貯水そう、古井戸などはないでしょうか。ふたがなかったり、腐ったりしていると大変なことになります。



水辺での遊びは危険がいっぱい

# 指定金融 機関制度

# スタートして はや1年!

指定金融機関制度も、  
 昨年の六月発足以来はや  
 一年が過ぎ、順調に事務  
 が進められています。  
 公金の出納および、支  
 払業務の適正を図るため  
 に発足し、役場内に金融  
 機関の窓口を設置すると  
 ともに、収納代理金融機  
 関を設けています。  
 この制度で、町税など  
 の振替納付や支払金の口  
 座振込みなどが採用され  
 町民の方々は便利になり  
 また役場業務も合理化す  
 ることができました。

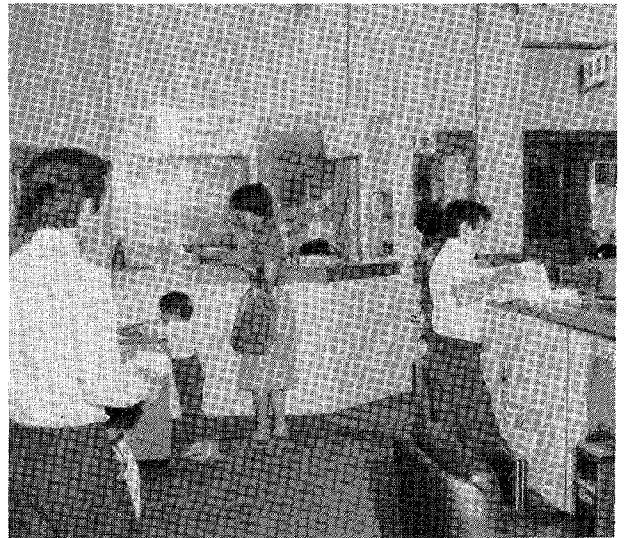

▲ 役場内に設置された派出所

## 六月中に

## 児童手当現況届の 提出を

児童手当は、十八歳未満の児  
 童を三人以上養育していて、そ  
 のうち一人以上が中学校を卒業  
 するまでの児童のある方に支給  
 されますが、これらの制度には  
 所得制限が設けられています。  
 したがって現在児童手当を受け  
 ている方は、必ず役場住民課ま

で届出をしてください。

届出をしない場合、六月分以  
 後の手当が受けられなくなりま  
 す。

提出期限 六月三十日(月)

提出場所 役場住民課

提出用紙 住民課に用意してあ  
 ります。

※印鑑を必ず持参してください。  
 公務員の方は、届出の必要は  
 ありません。

## 収納代理金融機関の追加指定

(六月一日)

蒲郡信用金庫を指定いたしました。既に指定さ  
 れている金融機関同様にご利用ください。

### 幸田町指定金融機関

株式会社東海銀行

※役場庁舎内に派出所があ  
 ります。

### 幸田町収納代理金融機関

幸田町農業協同組合

岡崎市民信用組合

西尾信用金庫

岡崎信用金庫

株式会社第一勧業銀行

蒲郡信用金庫

## 遺児手当の改正

死亡、離婚、廃疾などにより片  
 親または、両親のいない遺児家  
 庭に対して支給されております  
 遺児手当が、四月から次のよう  
 に改正されました。

○十八歳(十八歳に達した年度  
 の末日まで)に年齢が拡大  
 (旧十七歳まで)

○手当額が遺児一人につき年額  
 四万三千二百円(旧四万二百  
 円)に増額

## 主要事業執行状況

単位:万円

| 工 事 名            | 工事場所   | 概 要               | 請負額   | 工期・請負者                   |
|------------------|--------|-------------------|-------|--------------------------|
| 中央小学校プール<br>建設工事 | 横落字北門  | アルミプール<br>25m×16m | 4,100 | 55. 4/26~6/30<br>三河建設    |
| 松くい虫立木<br>駆除業務   | 幸田町内一円 | 立木駆除290㎡<br>薬剤散布  | 285   | 55. 5/1~5/20<br>幸田木材協同組合 |
| 松くい虫防除<br>空中散布   | 〃      | 散布面積=700ha        | 225   | 55. 5/26~6/30<br>金星商会    |
| 松くい虫防除<br>地上散布   | 〃      | 散布面積=30ha         | 395   | 55. 5/26~6/30<br>市川造園    |



税務だより

地方税法が改正されました

町民税関係

◎六月は個人住民税を納付していただく月です。そこで低所得者層の税負担の軽減を図るための課税最低限の引き上げで、所得控除が次のとおり引き上げられました。

- 扶養控除 二十二万円(二十一万円)
老人扶養控除 二十三万円(二十一万円)
同居老親扶養控除 二十六万円(新設)
障害者控除 二十一万円(十九万円)
特別障害者控除 二十三万円(二十一万円)
老年者、寡婦、勤労学生控除 二十一万円(十九万円)

◎住民税所得割の税率適用区分の改正がなされました。

Table with 2 columns: 税率, 適用区分. Rows include 2%, 3%, 4%, 5%, 6%, 7%, 8%, 9%, 10%, 11%, 12%, 13%, 14% and their corresponding income brackets.

◎均等割課税限度額

所得額が十八万円(改正前十六万円)に控除対象配偶者と、扶養親族の数に1を加えた数を乗じた額まで、と改められました。

県民税関係

個人の県民税の所得控除の額の引き上げおよび均等割の税率の引き上げ、不動産取得税の非課税などの特別措置の整理合理化をはかるなど、地方税法の一部が改正されました。

不動産取得税関係

不動産取得税では、課税標準などの特例措置に制限が加わり、既存住宅(中古住宅)およびその土地にも特別措置が適用されることになりました。概要は次のとおりです。

●住宅の建築、新築未使用住宅の購入・住宅用土地の取得の軽減措置
この軽減措置が受けられるのは、床面積百六十五平方メートル以下で、一平方メートル当りの価格が八万七千円以下の住宅。

●個人住民税均等割の税率改正
県分 五百円(三百円)
町分 千円(七百元)

●既存住宅・既存住宅用土地の取得の軽減措置
既存住宅を取得された方、または既存住宅用土地を取得された方が、その土地を取得された日前一年以内または取得され

た日から一年以内に、その土地の上の既存住宅を取得されたときにも、新たに不動産取得税の軽減措置が受けられます。この軽減措置を受けられるのは、一年前から自分の持家に住んでいなかった方が取得した床面積が四十平方メートルから百六十五平方メートル以下で、取得された日から六十日以内に申告が必要です。

募集中 幸田町常任統計調査員

町の動向はもちろん、国、県の動きを知り、円滑な行政を推進するうえで、統計の役割は重要なものです。今まではありませんでした。今年度から新たに、統計業務の充実を図るため発足することとなりました。そこで調査員の方を次のとおり募集いたしますので、応募くださるようお願いいたします。

募集期間 六月一日～三十日
募集人員 十五名
応募資格 各種統計調査員として経験有する人、もしくは、統計に対して理解、熱意のある満二十歳以上の身心健全な人。
調査員の仕事
○国が実施する指定統計調査
○統計思想の普及および宣伝活動。
○統計に関する研修会に参加し理解を深める。
任期 五十五年六月一日～五十八年五月三十一日
申込方法 ハガキに「常任統計調査員応募」住所、氏名、生年月日、性別、職業、経験の有無を記載、電話でも可。
問い合わせ・申込先 幸田町大字菱池 幸田町役場 企画課
〒四四四一〇一
字黒方十一番地
幸田町役場 企画課
☎二二一一一一(内線四五)
有線二四五八

▼記念植樹



# 「社会人一年生」

## 誓いを新たに

五月十一日(日)、中央公民館で町内の事業所などへ今年四月に就職をした新規就職者を励ます「歓迎会」を開催し、約百三十人の社会人一年生が、誓いを新たにしました。



▶歓迎会

五月十四日から二十三日までの十日間、県内の町村長十九名で、オーストラリアとニュージーランドを視察いたしました。

オーストラリアでは、メルボルン、キャンベラ、それにリオ・香港とならぶ世界三大美港のビクトリア、古い建物の残るシドニー、観光地マンリーの各市を訪れました。

面積は日本の二十倍、人口は東京都と同じ位の千四百万人ではありますが、荒地も多いオーストラリアでは、都市の人口密度は高く、これらの肥大で、温暖で、「小ロンドン」といわれる街のたたずまいからは、オーストラリアの全体を知るには不十分であったかと思えます。

しかし、南太平洋上の先進国であり、地下資源も豊富で、人種問題もないこの国の、落着いた自信と将来性を肌で感じる事が出来ました。

二つの大きな島からなる火山国、ニュージーランドは、気候は温暖で、平地では一年

### 海外視察を終えて

を通じ気温は七度を下ることがありません。

羊や牛は、年中放し飼いができ、首都ウエリントンを一歩出ると、見渡す限りの美しい緑の牧場の中でのんびり群をなす羊の光景が見られます。バスの窓外に消えては続くこの光景は、私を強く魅了してくれました。

幸田町長 磯部 光雄

この国は、北海道を除いた日本の面積とほぼ同じでも、人口は約三百万人と少なく、しかも、羊を始め、地下資源も豊富で、工業国日本から見ると素晴らしく将来性のある、魅力のある国であると思えます。今度の視察で最も強く感じたことは、

どの都市も道路沿、住宅地、学校など公共施設の芝が本当によく手入れされ、美しい緑地公園の多いことと、暖かい人との触れあいでした。

飛行機の時代となった今、国際的な視野を拡げることが、今回の視察を通じ最も大切だと思えました。

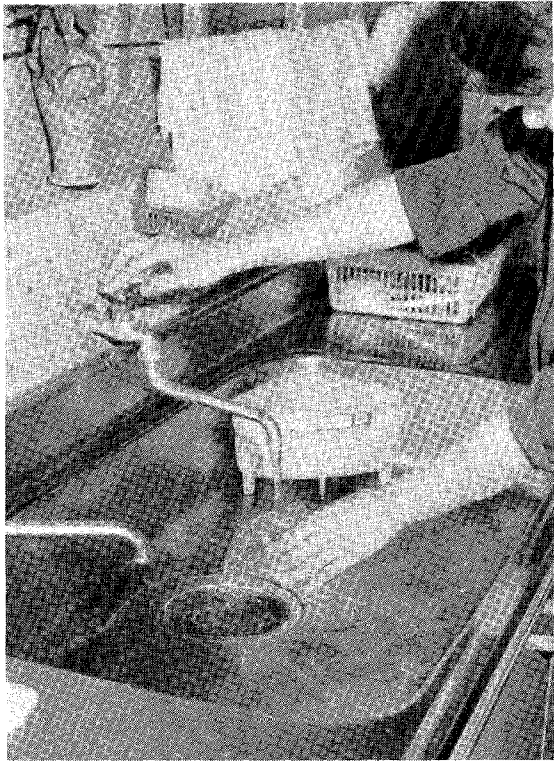

# 水道週間

6月1日～7日

水道は、私たちの日常生活に欠かせることのできない重要な施設の一つで、社会的、経済的な活動を支える上でもなくてはならない施設です。しかしながら、全国的に水道を取りまく環境の変化は極めて厳しく、水需要の増大に対応するための新しい水道水源の確保、水道事業経営の健全化など困難な問題を生じています。これからの需要のピーク期を迎えるにあたり、大切な水を供給する水道にご理解とご協力をお願いします。

## 県営幸田浄水場の見学

水道週間にちなんで、幸田町の水道の供給源である、県営幸田浄水場の見学ができます。

見学期間（一般開放）  
六月一日（日）～七日（土）  
午前十時～午後四時  
場所  
愛知県営幸田浄水場  
幸田町大字坂崎字楠木  
TEL 二一四一四五〇  
※団体で見学を希望される場合は事前に、電話連絡をしてください。

## 大事に使おう

水道事業の使命  
人間が生活するのに欠くことのできない飲料水が、皆さんの家庭に届くまでの道順は下の図の通りです。水道事業は、その大切な水を安全にかつ安定し

## ●上水道普及率

資料水道課

| 年度   |         | 51     | 52     | 53     | 54     |
|------|---------|--------|--------|--------|--------|
| 普通戸数 | 行政人口(人) | 24,087 | 24,712 | 25,255 | 25,758 |
|      | 給水人口(人) | 22,444 | 23,474 | 23,945 | 24,515 |
|      | 普及率(%)  | 93.2   | 95.0   | 94.8   | 95.2   |

て皆さんに供給することを使命としますが、その為には、管理や改良・修繕などの仕事をはじめ地震などに対する災害対策、

また需給のバランスを保ち、安定的に供給する為の需給対策を講じていかなければなりません。

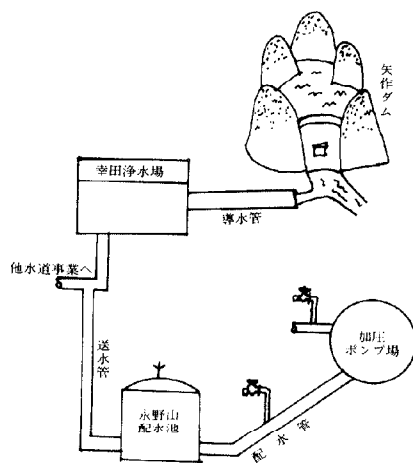

## 今年

## 国調の年

(10月1日)

今年の十月一日に実施される国勢調査は、大正九年に行われた第一回目の国勢調査から数えて十三回目にあたります。

国勢調査は五年に一度、全国民を対象として行われるものです。この結果、高齢者世帯や母子世帯などの集計を行い、様々な角度から実態の分析が可能です。適切な施策の基礎とするものです。正確な調査結果の得られるようにご協力をお願いします。

## 夏休みで

## 省エネ対策

高温多湿の真夏に長期的休暇をとることは、働く町民の健康維持、勤労意欲の向上をはかるためにも有益であり、また町内の各事業所が、一斉に「夏休み」をとることは、省エネ対策にもつながりますので、ぜひご協力をお願いします。



# 第10回 町民スポーツ大会成績

第十回町民スポーツ大会が、四月二十七日と五月四日の二日間にわたり開催されました。住民の方のスポーツ熱も高まり、参加者約千二百人と会を重ねるごとに盛大になりました。今回の成績は次のとおりです。

- 軟式野球
- 優勝 大草 チーム
  - 二位 岩堀
  - 三位 桐山
- 男子
- 優勝 春日井輝彦・志賀重彦
  - 二位 稲場国彦・川島正輔
  - 三位 阿部幸夫・西江 豊
- 女子
- 優勝 西 益子・北川孝子

- ソフトボール
- 優勝 横落 チーム
  - 二位 坂崎 B
  - 三位 岩堀 A
- 野場 B

- 卓球
- 男子 優勝 本多 孝則
  - 二位 二宮 哲朗
  - 三位 鈴木 豊
- 女子
- 優勝 本多 幸子
  - 二位 藤田 裕美
  - 三位 岩頼 準子
- シニア
- 男子 優勝 加藤 紘治
  - 二位 竹腰 明往
  - 三位 羽根 潤 悟
- 女子
- 優勝 羽根 潤 信子
  - 二位 川島 明美
  - 三位 大竹 光江
- 団体
- 優勝 鷺田 A チーム
- 市場

- バトミントン
- 男子 優勝 東海 啓二
  - 二位 伊藤 敏彦
  - 三位 里坂 正己



- 女子
- 優勝 水上美紀子
  - 二位 柳井 典子
  - 三位 村越真奈美
- 婦人
- 優勝 山口 勝子
  - 二位 藤井 育乃
  - 三位 井料 迪子
- 混合
- 優勝 伊藤・村越組
- ダブルス
- 二位 三浦・水上組
  - 三位 音部・小島組
- バレーボール
- 男子 優勝 ソニー幸田チーム
  - 二位 九頭竜会
  - 三位 鷺 田
- 女子
- 優勝 岩堀 A
  - 二位 大草 草
  - 三位 芦 谷
- (敬称略)

## 婦人会から

### 花嫁衣裳

#### ご利用のお願い

今年度も、皆様方に喜んでいただくため、時代に応える新柄を数多く取りそろえました。

白むく、色打掛、振袖、留袖、ドレスなど、すべて流行の先端を行く品ばかりです。

自分の娘に着せたい気持ちで選んできました衣裳を、お安く利用していただけたらと思います。また、幸田町以外の方にもお貸ししていますので、皆様方もご周知のうえ、ご紹介くださるようお願いいたします。

自主団体を支えてくださる皆様の心意気を、そのまま活動資金源でもある花嫁衣裳のご利用につないでいただいで、力強いご支援を賜りますようお願い申し上げます。花嫁、花婿衣裳のご利用をお待ちしています。

#### 新調衣裳展示会

とき 七月二十六日

二十八日

ところ 中央公民館 和室

連絡先 ☎二二一一一一

(内線二五)

有二〇二二





### 動く幸田小学校を

五月晴れの空、楽しみに遊ぶ子供の顔に、学校が取り組んだ「ゆとりと充実」のある学校生活の実践の結果が、現われ出ていることが感じられます。

わたしたちは、行動目標を、「動きのある」と決め本年度の実践に踏み出しました。「動きのある」とは、積極的な行動で互いに協力し合い価値の追求をしていくことと考えました。

一、子供も動く  
学校内での生活にゆとりを持って自主的活動を実践させていきます。業前運動で体力づくり



集会委員会の計画した紙飛行機大会……。

### 各 学 校 行 事

| 学校名        | 主 な 行 事                                     | 月 日           |
|------------|---------------------------------------------|---------------|
| 坂 崎<br>小学校 | ・歯みがき運動<br>・知能テスト<br>・音楽集会                  | 6月4日          |
|            |                                             | 6月13日         |
|            |                                             | 6月25日         |
| 幸 田<br>小学校 | ・校内交通教室<br>・小運動会<br>・授業参観日(予定)<br>・PTA優良校視察 | 6月6日          |
|            |                                             | 6月12日         |
|            |                                             | 6月14日         |
|            |                                             | 6月22日         |
| 中 央<br>小学校 | ・廃品回収<br>・授業参観日、家庭教育学級<br>・学校保健委員会          | 6月7日          |
|            |                                             | 6月14日         |
|            |                                             | 6月下旬          |
| 荻 谷<br>小学校 | ・避難訓練<br>・授業参観日、家庭教育学級<br>・PTA社会見学          | 6月4日          |
|            |                                             | 6月14日         |
|            |                                             | 6月15日         |
| 深 溝<br>小学校 | ・避難訓練<br>・学校参観日<br>・東海オリエンテーリング大会<br>・体力テスト | 6月2日          |
|            |                                             | 6月10日         |
|            |                                             | 6月15日         |
|            |                                             | 6月16日<br>～21日 |
| 豊 坂<br>小学校 | ・保健活動実地審査<br>・学校参観日<br>・学校保健委員会             | 6月13日         |
|            |                                             | 6月14日         |
|            |                                             | 6月25日         |
| 幸 田<br>中学校 | ・日本脳炎予防接種<br>・バレーボール全日本中学校予選会<br>・レントゲン撮影   | 6月5日          |
|            |                                             | 6月8日          |
|            |                                             | 6月9日          |

を、体験的学習で働くことの意味と喜びを、低学年の一鉢運動四年のじゃがいも苗づくり、五年の六年のさつまいもづくりなどで体得させたり、自主的な集會活動・各委員会を進めていきます。

二、教師も動く

充実した指導理念の確立をします。指導の根本は、子供理解です。実態の徹底調査と家庭、地域との情報交換こそ指導理念の確立の基本です。週一回の学級・学校通信による情報の提供と、家庭・地域からの情報入手や、学校教育研究主題を踏まえた一人一研究の推進など、動きのある教師を目指します。

三、親も動く  
学校と協力し、子供の育成を

図ります。

ボランティア精神による協力奉仕で、子供の好ましい人間形成に努めます。また自主的なグループ活動を実践し、互いの教養、体力の向上に心がけます。

四、地域も動く

学校と家庭と密着した活動をし、各地区とも地域に育つ子供の豊かな人間性を培うよう全面的な協力をします。例えば、老人クラブ・婦人会・一般の方々との協力で、文化行事など地域教材の開発や学習活動などです。

本年度「動きのある」学校、家庭、地域で、子供の「知徳体の調和のとれた人間性豊かな児童の育成」を目指して、努力していくつもりであります。

## 危険物安全強調月間

危険物関係の災害発生は大きな被害と人身事故にもつながります。そこで、危険物施設関係者を始め一般消費者に対し安全に危険物を取り扱うための意識の高揚と自主安全管理の徹底、さらには、危険物災害の防止を図るため、強調月間を次のとおり実施します。

期 間  
六月一日～六月三十日  
基本方針

- ① 危険物の安全管理体制の再確認と強化。
- ② 法令不適合または管理不良施設の改善促進。
- ③ 早期通報初期消火および初期事故処理体制の徹底。
- ④ 保安教育訓練の徹底。

## 動く町政教室に

## 参加しましょう

日射しにも、夏の近づきが感じられる季節となりました。ハイキングを兼ねて、動く町政教室に参加しませんか。

実施日  
毎月第一水曜日  
(自然コース)

毎月第三水曜日  
(施設コース)

時間 午前九時～午後三時頃  
実施人数 十五名以上のグループが集まれば実施

申込み 実施日の十日前までに役場企画課へ。

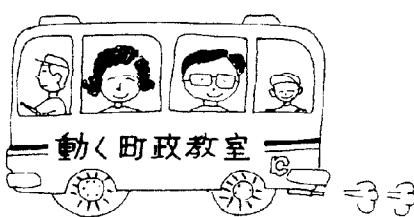

# 岡崎市に二つの施設完成

岡崎市、幸田町、額田町では広域的な見地で、行政を推進し一市二町協力で住みよいまちづくりを目指しています。そのため岡崎・額田地区広域市町村圏協議会を設定しております。

さて、このたび岡崎市で二つの施設が完成しました。広域圏の住民である幸田町民にとっても、注目すべきことでありますのでここで紹介いたします。

## 岡崎南公園完成

岡崎市南部にある総合公園で交通広場が設けられているこの南公園は、皆さんもご存知のことと思いますが、新たに観覧車などの施設も設置され、全施設が完成の運びとなりました。子供連れで訪れてみてはいかがでしょうか。

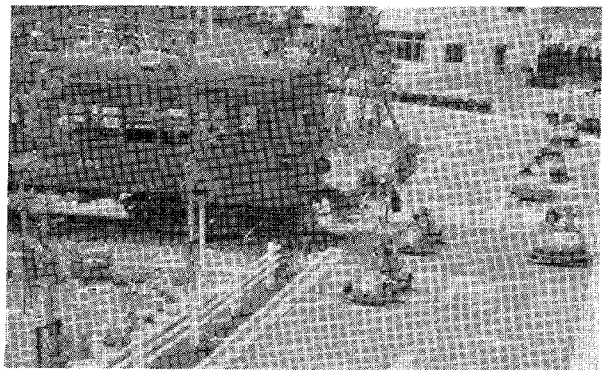

岡崎南公園

## 医療福祉めざして

四月二十二日、市立岡崎病院第二次整備事業が完成しました。放射線部門および管理部門の拡充と、看護婦の寄宿舎、二百七十六台収容の立体駐車場などです。一方、医療機器整備は、X線コンピューター断層撮影装置をはじめとするX線機器、臨床検査機器および医療用機器も完成し、ますます医療福祉の充実となりました。



## 日赤幸田分区に 救援車が配備

このほど救援活動に対処するため日本赤十字社愛知県支部から日赤幸田分区に対し、救援車が配備されました。



## 職員人事異動

### ◆五月一日付 ( ) 異動前

- 総務課長 山本伝蔵 (土木課長)
- 企画課長 近藤徳光 (管財課長)
- 管財課長 小野 隆 (企画課長)
- 産業課長 金沢 満 (水道課長)
- 土地改良課長 田境三治 (産業課長)
- 土木課長 天野和彦 (土地改良課長)
- 水道課長 太田隆司 (教育次長)
- 教育次長 大浦猶之 (総務課長)
- 産業課指導係長 山本晃久 (住民課児童福祉係長)
- 土木課建築係長 三浦栄次 (土木課都市計画係長)
- 土木課都市計画係長 杉浦富和 (産業課指導係長)
- 住民課児童福祉係長 鈴木 悟 (総務課)
- 産業課商工観光係長 牧野次男 (総務課)
- 管財課管理係長兼調査係長心得 鈴木忠男 (管財課)

### 総務課 本多幸夫 (企画課)

- 〃 山本忠志 (産業課)
- 〃 山本みどり (土木課)
- 企画課 伊沢伸 (住民課)
- 管財課 山本幸 (土木課)
- 税務課 鳥店道彦 (産業課)
- 住民課 中山 豊 (税務課)
- 〃 中根和美 (教育委員会)
- 土地改良課 清水澄子 (住民課)
- 土木課 野沢登貴子 (土地改良課)
- 水道課 加藤隆弘 (土木課)
- 教育委員会 三浦新一 (収入役室)
- 収入役室 平岩 茂 (教育委員会)

### ◆四月一日付 ( ) 異動前

- 企画課電子計算係長心得 大須賀一誠 (総務課)
- 企画課 長坂 安博 ( )
- 〃 長谷寿美夫 ( )
- 〃 鈴木 和博 ( )
- 〃 山本 豊子 ( )
- 〃 鈴木 京子 ( )
- 消防本部
- 消防長 芦川吉一 (消防長兼消防署長)
- 消防次長兼消防署長 斉藤智計
- (署長補佐兼警防・予防係長) 警防係長兼消防署第一係長 山本知之 (警防係)
- 消防副士長 酒井利津夫 (消防士)

# カメラ レポート

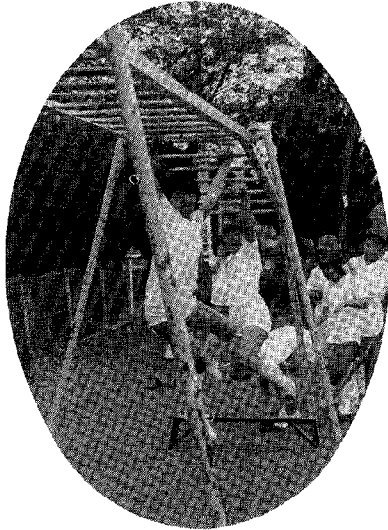

▲5月5日は子どもの日でした。最近、肥満児の数も増えているとか。子どもは元気に遊ばせたいものです。

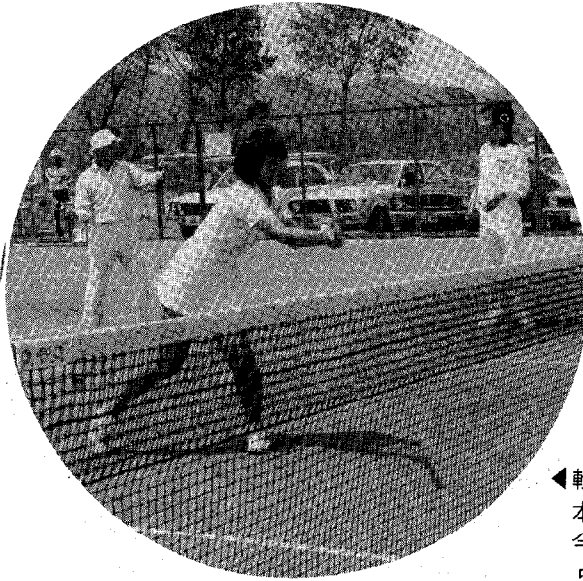

◀軟式テニス教室  
本町でのテニスブームは今まっ盛。  
5月11日撮影。35名の参加

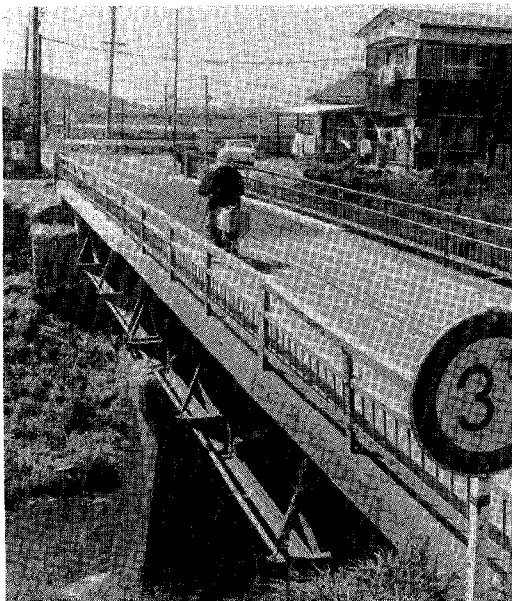

▲東部の御天橋 工事もすでに終わり  
住民の方にも安心して私用していただけます。  
写真手前半分は未工事

▶六月四日は虫歯予防デー、虫歯  
予防は歯みがきから  
(深溝保育園)

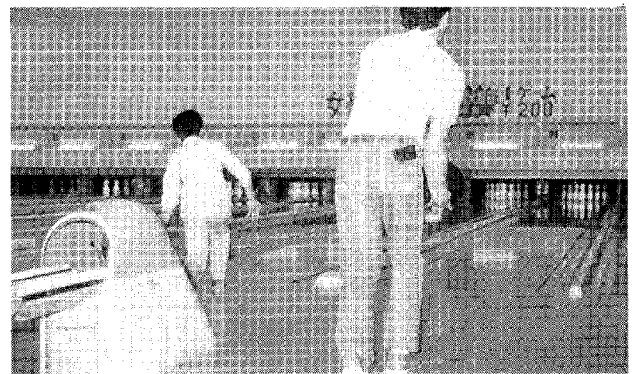

## 食品衛生協会主催 第一回ボーリング 大会終わる

五月十五日、六十三名の参加で行われました。参加者の中には、ボーリングが初めてという人もみえ、レーンの溝もずいぶんきれいになったとか？

- 成績
- 優勝 町長杯 寺田 俊二
  - 準優勝 会長杯 小林良志子
  - 三位 課長杯 唐沢 寿男
  - B B賞 内藤 洋子

暮らしのアイデア  
(省資源・省エネルギー)  
ホコリをかぶった  
照明器具は

### 「電気のムダ」

黒ずんだけい光灯、ホコリをかぶった照明器具は電気のムダです。白熱灯に比べてけい光灯は、四十ワットの電力で同じ明るさが得られます。長時間点灯する所には、けい光灯を使いましょう。

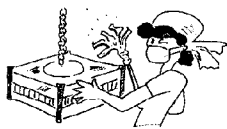

**不用犬引取**

6月5日 } 午前11時半までに役場裏庭までつれ  
19日 } てきてください。  
7月3日 }

**住民課から**

有線 2457  
2015(受付)

**法律相談 (無料)**

と き 6月14日(土) 午前9時～正午  
ところ 中央公民館 第1会議室  
相談員 弁護士 村越 健  
(受付は午前11時まで、予約は住民課戸籍係  
まで、お申込みください。)

**心配ごと相談**

と き 毎週水曜日 午前9時～正午  
ところ 中央公民館 第5会議室  
相談員  
6月4日 大須賀武一 兼原精一 渡辺一雄  
11日 黒柳百合子 占部桂順  
18日 斉藤松太郎 宇都野かな江  
永井まさ  
25日 夏目政一 藤江芳恵  
※相談日は電話による相談もできます。  
TEL 2-1111 (内線40)

**身障者相談コーナー**

と き 6月10日(火) 午前10時～午後3時  
ところ 中央公民館 第5会議室  
相談員 愛知県身体障害者相談員 有馬茂男  
内 容 身体障害者に関する事項全般  
※秘密は厳守しますので、日頃お困りの点な  
どお気軽にご相談ください。

**老人福祉センター行事**

文化協会芸能訪問 6月 19日 民謡  
24日 コーラス  
26日 詩吟・詩舞  
27日 民謡  
老人検診 7月 1日 野場地区  
健康相談 毎週 火・木・金曜日

**愛知県保母資格取得試験**

願書交付・受付場所  
(1)愛知県民生部児童家庭課  
(2)県事務所民生課  
※願書は役場住民課にもあります。  
受付期間 6月9日～6月13日  
問い合わせ先 県民生部児童家庭課および役場  
住民課

**お年寄りのための電話**

(052-971-8080) 悩みごと心配ご  
苦ない 晴ればれ) とをお気軽に。

**総務課から**

有線 2026

**行政相談**

と き 6月18日(水) 午前9時～正午  
ところ 中央公民館 第5会議室  
相談員 横井一夫 TEL 2-0364  
※日頃お困りの事(役所仕事など)を遠慮な  
くお申出ください。

**自衛官(2等陸海空士)募集中**

詳しくは、総務課または自衛隊岡崎出張所へ  
TEL 0564-21-7303

**税務課から**

有線 2027  
6591

**今月の納税**

町県民税 第1期分  
納期限 6月30日

**保健課から**

有線 3463

**日本脳炎予防接種**

対象者 初回接種者(2回実施)昭和51年6月  
1日～昭和52年5月31日出生者  
追加接種者(1回実施)

**日程表**

| 月   | 日   | 曜        | 実施会場     | 受付時間          |
|-----|-----|----------|----------|---------------|
| 6月  | 10日 | 火        | 幸田小学校    | 午後2:00～3:00   |
|     | 12日 | 木        | 中央小学校    | 午後1:30～2:30   |
|     | 13日 | 金        | 坂崎小学校    | 午後2:00～3:00   |
|     | 16日 | 月        | 上六栗保育園   | 午後2:00～2:40   |
|     | 17日 | 火        | 荻谷小学校    | 午後1:30～2:30   |
|     | 19日 | 木        | 豊坂小学校    | 午後2:00～3:00   |
|     | 20日 | 金        | 深溝小学校    | 〃             |
| 7月  | 24日 | 月        | わしだ保育園   | 〃             |
|     | 27日 | 金        | 大草保育園    | 〃             |
|     | 3日  | 木        | 豊坂保育園    | 〃             |
|     | 4日  | 金        | 幸田保育園    | 午後1:30～2:30   |
|     | 7日  | 月        | 母子健康センター | 午前10:00～11:00 |
|     | 7日  | 月        | 深溝保育園    | 午後2:00～3:00   |
|     | 8日  | 火        | 菱池保育園    | 午後1:30～2:30   |
| 15日 | 火   | 母子健康センター | 〃        |               |

**虫歯予防デーにちなんで!!**

乳幼児のフッ素塗布と歯の健康相談を、無料で実施します。

と き 6月8日(日) 受付(午前10時～11時半  
午後1時～2時半)

ところ 岡崎セルビ 2階  
主催 岡崎市歯科医師会

お  
知  
ら  
せ

役場  
2111  
(代表)

### 教育委員会から

有線 2021  
2028

#### スポーツ指導者講習会

- バレーボール
    - とき 6月11日(水) 午後7時半～9時半
    - 6月18日(水) " "
    - ところ 幸田中学校第1体育館
    - 内容 9人制審判技術指導
  - 軟式テニス
    - とき 6月15日(日) 午後1時～3時
    - ところ 中央運動場テニスコート
    - 内容 模範試合と実技指導
  - 講演
    - とき 6月28日(土) 午後7時～9時
    - ところ 中央公民館 中ホール
    - 内容 「体力づくりとスポーツクラブ」
- ※対象者 地区スポーツ委員、排球会員、婦人バレー会員、幸田テニスクラブ会員、ママさんテニス会員、婦人テニス会員、体育指導員、体育協会員、その他多数ご参加ください。

### 婦人会から

#### 婦人バレーボール大会

とき 6月22日(日) 午前8時半から  
ところ 中央小学校体育館  
※家庭婦人で地区対抗とします。

### 議会事務局から

有線 2451

#### あなたも傍聴を（6月定例議会）

今月は定例会の月です。  
傍聴はどなたにもできますので、ぜひ一度どうぞ。問い合わせは議会事務局へ。

### 職業訓練生募集

一級技能士（機械加工）訓練課程 25名  
申込期間 6月20日まで  
特典 修了者は一級技能検定学科試験免除  
※詳しくは、愛知県岡崎職業訓練校へ  
☎0564-51-0775

#### 幸田町交通事故概況

|    | 死亡(人) | 重傷(人) | 軽傷(人) | 計 (人) | 件数(件) |
|----|-------|-------|-------|-------|-------|
| 4月 | 1     | 0     | 6     | 7     | 7     |

#### 幸田町犯罪概況

|    | 侵入盗 | 車両関係盗 | その他 | 計 (件) |
|----|-----|-------|-----|-------|
| 4月 | 5   | 3     | 6   | 14    |

### 老人医療費受給者証の更新

現在の受給者証は、6月30日で期限が切れ、7月1日より変わります。

更新手続きを下表のとおり実施しますので、手続きをしてください。

なお、当日都合の悪い方は、6月30日以降、役場住民課にて交付します。

※当日持参するもの

- 印鑑
- 受給者証（現在使用中のもの）
- 加入健康保険証

#### 日程表

| 月日           | 部落名      | 時間            | 場所           |
|--------------|----------|---------------|--------------|
| 6月26日<br>(木) | 長嶺・久保田   | 午前9:00~10:00  | 長嶺コミュニティセンター |
|              | 坂崎       | 午前10:30~11:30 | 坂崎公民館        |
|              | 大草       | 午後1:00~2:30   | 大草老人憩の家      |
|              | 幸田       | 午後3:00~4:00   | 幸田老人憩の家      |
|              | 高力       | 午前9:00~10:00  | 高力老人憩の家      |
|              | 鷺田・東部・新田 | 午前10:30~11:30 | 鷺田公民館        |
|              | 岩堀       | 午後1:00~2:30   | 岩堀老人憩の家      |
| 6月27日<br>(金) | 横落・三菱    | 午後3:00~4:00   | 横落児童館        |
|              | 海谷       | 午前9:00~10:00  | 海谷公民館        |
|              | 野場・永野    | 午前10:30~11:30 | 野場老人憩の家      |
|              | 桐山       | 午後1:00~2:00   | 桐山老人憩の家      |
|              | 須美       | 午前9:00~10:00  | 須美公民館        |
| 6月28日<br>(土) | 六栗       | 午前10:30~11:30 | 六栗公民館        |
|              | 上六栗      | 午後1:00~2:00   | 上六栗老人憩の家     |
|              | 声谷       | 午前9:00~10:00  | 声谷公民館        |
|              | 萩        | 午前10:30~11:30 | 萩公民館         |
|              | 市場・逆川    | 午前9:00~10:00  | 深溝老人憩の家      |
|              | 里        | 午前10:30~11:30 | 老人福祉センター     |

### 消費者一日教室受講者募集

とき 6月10日(火) 午後1時半～3時半  
ところ 西尾市役所 3階大会議室  
題目 「あなたはとり過ぎていませんか  
—砂糖と塩について考える—」

とき 6月24日(火) 午前10時～正午  
ところ 西三河消費生活センター  
題目 「家庭のできる応急手当法」

※受講料 無料  
申込み 開催日の前日まで、定員 50名  
申込先 西三河消費生活センター  
岡崎市明大寺町字坂下11-117  
☎0564-53-0999

お知らせ 役場 二一 一 一 一 (代表)

### 当直医

診療時間 (午前9時~12時・午後2時~6時)  
6月1日は5月号に掲載

| 6月 8日   |       |             |
|---------|-------|-------------|
| 内科又は小児科 | 船川医院  | 明大寺 51-1897 |
| 外科      | 美合病院  | 美合 51-2521  |
| 産婦人科    | 神谷医院  | 明大寺 51-5037 |
| 皮泌科     | 美合病院  | 美合 51-2521  |
| 耳鼻咽喉科   | 渋谷医院  | 鴨田 23-0169  |
| 眼科      | 鍋田医院  | 中島 43-2046  |
| 6月 15日  |       |             |
| 内科又は小児科 | 中尾医院  | 柱 51-0018   |
| 外科      | 菅医院   | 美合 53-2266  |
| 産婦人科    | いとう病院 | 明大寺 51-2856 |
| 皮泌科     | 大竹医院  | 明大寺 22-1449 |
| 耳鼻咽喉科   | 黒田医院  | 羽根 52-0453  |
| 眼科      | 矢藤医院  | 能見 21-0641  |
| 6月 22日  |       |             |
| 内科又は小児科 | 柱診療所  | 柱 51-4076   |
| 外科      | 築瀬医院  | 洞 24-0205   |
| 産婦人科    | 吉村病院  | 柱 51-1895   |
| 皮泌科     | 亀井医院  | 羽根 53-1128  |
| 耳鼻咽喉科   | 岡田医院  | 六名 53-8292  |
| 眼科      | 鈴木医院  | 幸田 2-4612   |
| 6月 29日  |       |             |
| 内科又は小児科 | 大見医院  | 上青野 43-2128 |
| 外科      | 中沢医院  | 六供 23-8100  |
| 産婦人科    | 加藤病院  | 明大寺 21-3251 |
| 皮泌科     | 松下医院  | 明大寺 51-5094 |
| 耳鼻咽喉科   | 松下医院  | 明大寺 51-5094 |
| 眼科      | 栗屋医院  | 鴨田 21-3656  |
| 7月 6日   |       |             |
| 内科又は小児科 | 長谷医院  | 福桶 43-2150  |
| 外科      | 中西医院  | 伊賀 22-3181  |
| 産婦人科    | 内田病院  | 康生南 21-5171 |
| 皮泌科     | 橋本医院  | 康生南 22-3497 |
| 耳鼻咽喉科   | 中西医院  | 伊賀 22-3581  |
| 眼科      | 南部医院  | 羽根 51-5334  |

なお、齒科は岡崎齒科医師会館(岡崎市六供町三本松)で診療。時間=9時~11時  
診療時間内に受けてください。保険証を持参して下さい。

### 母子健康センター行事

| 月日    | 曜 | 行事                | 時間                  | 備考                       |
|-------|---|-------------------|---------------------|--------------------------|
| 6月11日 | 水 | 妊婦検診              | 午後1:30~<br>3:00受付   | 妊婦                       |
| 13日   | 金 | 1歳6か月児検診          | 午前9:30~<br>11:00受付  | 53.11.10~<br>53.12.13出生者 |
|       |   | 3歳児検診             | 午後1:00~<br>2:00受付   | 52.5.10~<br>52.6.13出生者   |
| 18日   | 水 | 予約児検診             | 午前9:30~<br>11:00受付  |                          |
|       |   | 8か月児検診            | 午後1:00~<br>2:00受付   | 54.9.22~<br>54.10.18出生者  |
| 25日   | 水 | 乳幼児相談             | 午前10:00~<br>11:00受付 |                          |
|       |   | 妊婦検診              | 午後2:00~<br>3:00受付   | 妊婦                       |
| 7月2日  | 水 | 3か月児検診<br>(離乳食講習) | 午前9:30~<br>10:30受付  | 55.3.5~<br>55.4.2出生者     |

乳幼児検診・妊婦検診には必ず母子手帳を持参ください。

鈴木 小川 鈴木 本松 伊角 中浅 おめでとうございます。(27名)  
 木林 田木 多尾 東藤 嶋野 出生児  
 雅美 美佳 那飛 昌あ ゆかり  
 人鈴 佳実 也哉 ゆかり  
 均一 光忠 正昌 孝茂 武明 父  
 一郎 一男 美三 孝行 武史  
 芦高 大永 新里 鷺鷺 鷺市 区  
 谷力 草野 田田 田田 田場

## 戸籍異動

四月一日~三十日届出 (順不同)

金田 天野 星野 稲吉 長谷 岩瀬 草次 岩瀬 村越 鈴木 平井 井上 木村 山本 神田 吉本 近藤  
 央哲 歩理 普一 敦子 美里 憲一 孝彦 啓司 春美 美由紀 誠真里 太一 奈実子 孝子  
 啓明 實正 一喜 久研 勝高 克昭 月久 満一 久敏  
 示光 平久 夫二 美雄 義司 春 司 春 夫 一 三  
 芦六 上岩 上大 野横 海久 桐大 鷺野 萩大 鷺  
 谷栗 六堀 六栗 場落 谷保 山草 田場 草田 草田

### 昭和55年度 住民行動テーマ

- 資源を大切に省エネルギーに努めよう
- 健康のため歩け歩け運動を推進しよう
- 皆んなで力を合わせ青少年の  
非行防止と健全育成に努めよう

石成 山高 鳥中 高池 野浅 加 死亡者  
 川瀬 本井 居根 橋田 川沼 藤 死  
 榮ひ モ つ き は 春 ヤ 重 ヨ 三 死  
 子い ヨ い ぬ る 野 ス 郎 シ 千 者  
 32 79 85 81 85 71 89 77 80 69 31 年  
 才才 才才 才才 才才 才才 才才 才才 才才 才才 才才 才才 命  
 久一 幸一 肇明 春 繼 時 浅 三 主  
 雄男 子男 里明 野 男 雄 一 吉 吉 区  
 鷺鷺 大幸 大里 幸岩 市 芦 芦  
 田田 草田 草田 田田 堀 場 谷 谷

おくやみ申し上げます。(11名)