

広報

こゝろた '80 2

No.320

発行・幸田町役場 愛知県額田郡幸田町大字菱池字黒方11番地
編集・企画課 ☎ 2-1111 (有)2458 印刷・ヨシノ印刷所

人口動態

(昭和55年1月1日現在)

総人口	25,372人
内男	12,463人
内女	12,909人
世帯数	6,408戸
(12月中の異動)	
出生	41人
男	24人
女	17人
死亡	15人
男	7人
女	8人
転入	80人
男	41人
女	39人
転出	90人
男	43人
女	47人

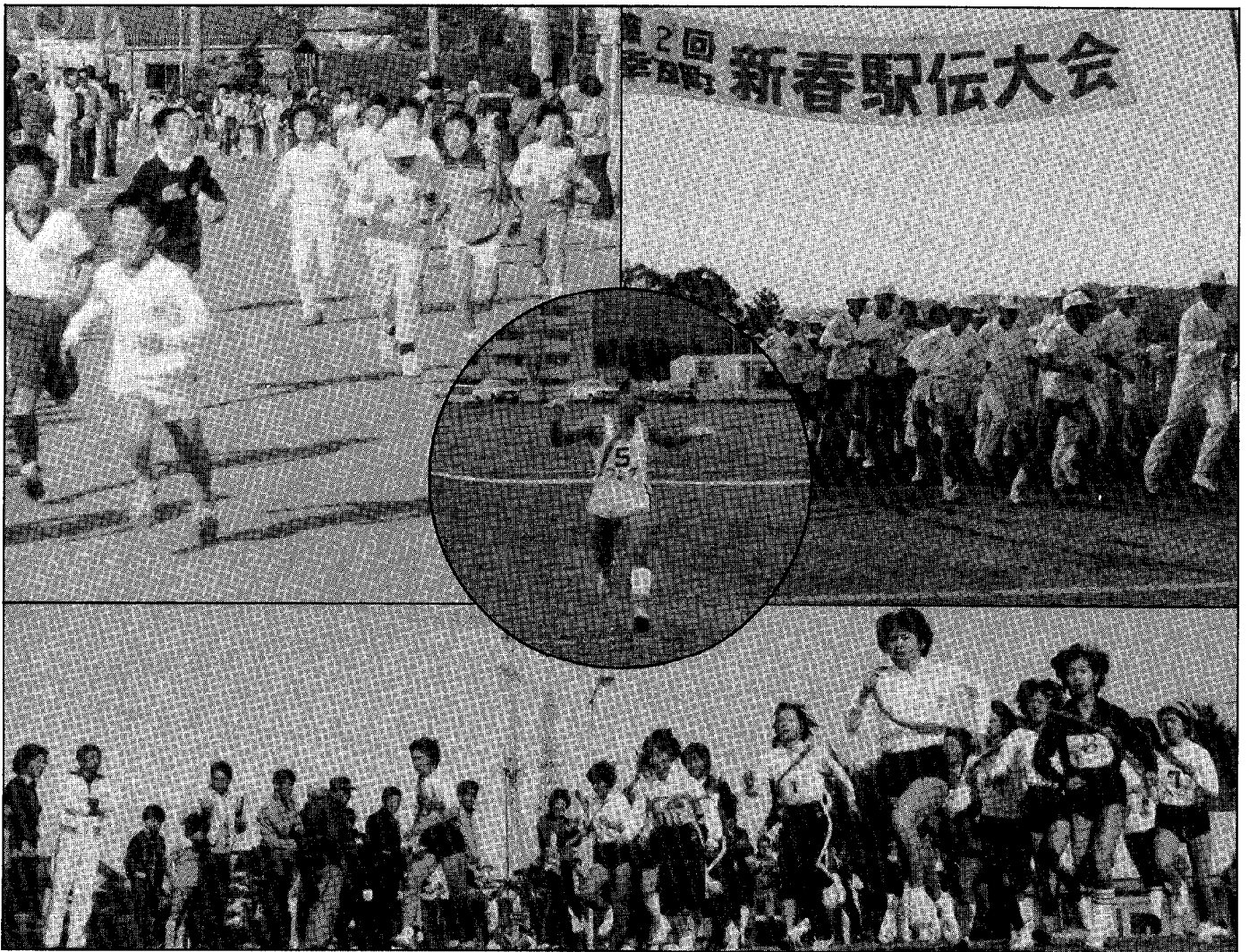

寒風突いて 力走

(駅伝・マラソン大会)

—主な内容—

- 2～3 P 家庭の省エネ10の提案
- 4 P 交通事故実態調査
- 5 P 春の全国火災予防運動
- 6～7 P 国民健康保険実態調査
- 8～9 P 大井池周遊道路完成
- 10 P 学校だより
- 11 P 55年度区長名簿
- 12～14 P お知らせ

1月6日、スタート地点の横落グランドに町内の健脚家390人が集まり、日頃のトレーニングの成果を競いました。駅伝大会は今年で2回目、マラソン大会は4回目とあって“今年こそは”と張切り、日頃の練習のかいあって、参加選手は全員完走しました。

第5のエネルギー

原子力

省エネルギー

家庭の

冬の省エネ対策

10の提案

エネルギーの乏しい日本では、九十割が輸入エネルギーで、しかも石油の九十九・八割は海外に依存しています。しかも、原油価格は国際情勢の不安定などによって急上昇しています。

このため国では、暖房温度の引き下げ（十八℃）、マイカー自粛などにより、七割（二千万戸）の石油節約対策を推進しています。

省エネルギーは、天然ガス、石炭、石油、原子力に次ぐエネルギーで、単に「節約」にとどまらない、国民一人一人が生み出す第五のエネルギーなのです。

暖房機器

③ 適切な

ストーブの
選択を

暖房機器を使う場合には、部屋の用途や大きさ、使う人に合わせたものを選ぶようにしましょう。

たとえば小さな部屋を大部屋用のストーブで暖めれば、温度が上がりがすぎて健康にもよくない場合があります。一般に、一畳あたり、木造建築

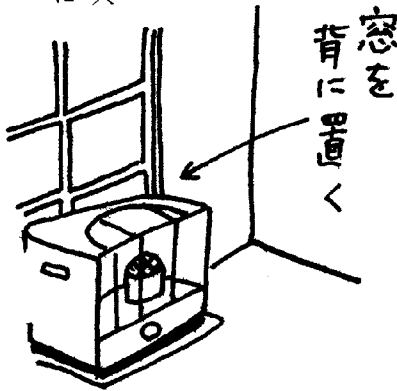

④ ストーブの

置き場所に
工夫を

部屋の保温

① 室温は十八度に調節

部屋の温度は十八℃以上にして、こまめな調節を行いましう。暖房温度を一度下げれば、燃料費は約一割一世帯当年間二十以上の灯油の節約ができます。



① 部屋の保温に心掛けを

カーテンを厚手のものに、天井から床までたらし、また、できるだけカーペットを敷いたり、窓、壁などに目張りをするなどして、換気にも気をつけながら、部屋の保温に心掛けましょう。以上のことを行うと、なにもしないときより、暖房電力にして二十八割も節約することができます。

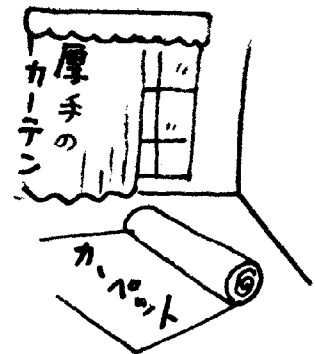

その他の暖房

⑥ 電気こたつの上手な使用を

電気こたつは、こたつ敷きなどの上に置いて使います。また、こたつ掛けも厚手で大きめの綿製のものが効果的ですが、軽いアクリル系のものでも毛布を余分に掛けるとよいでしょう。

この点に注意して全国の家で実施すると、北九州市の一カ月の電力消費量相当の節約になります。



特集

2月は 省エネ月間

省エネルギーは

天然ガス

石炭

石油

では三百五十キロカロリ毎時、コンクリート建築では二百五十キロカロリ毎時の能力をもつ暖房機器を選ぶのがよいといわれています。

暖房機器は、窓側などの冷気の入ってくる位置に窓を背にして置くと、暖気が冷気を押し上げて、空気の対流が十分に行われて効果的な暖房ができるようになります。

⑤ 暖房機器の お手入れを

石油ストーブは、燃焼部分のお手入れに心掛けてください。空気穴の汚れや、しん先の不ぞろいは、エネルギー効率の低下や不完全燃焼のおそれがあります。

お手入れを



湯沸器と断熱材

⑨ 湯沸器の使い方に工夫

瞬間湯沸器の口火をつけ放しにしていますか。安全の面からも再確認をしましょう。



口火を一日二時間半つけ放しにしておくと、一か月で風呂の湯を一回沸かせるだけのガス量となります。なお、お湯は必要な量だけ容器に取って、使いたくないようにひと工夫しましょう。

⑧ 太陽の恵みを

冬でも、太陽があれればとても暖かくなります。カーテンをあけるなどして、太陽熱を十分取り入れましょう。



⑦ 電気毛布の強弱 にご注意を

おやすみ前に、スイッチを「強」に入れ、暖まってから床に入る時には「弱」にして使うのが電気毛布の効率的でしかも快適な使い方です。

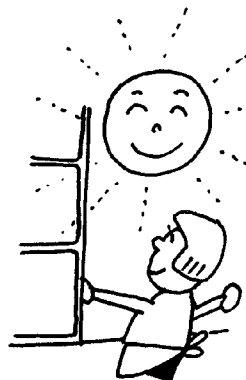

⑩ 住宅に断熱材を使用

新しく住宅を建てられる方、または増改築をされる方は、断熱材を入れることをおすすめします。断熱材を入れることにより、暖房費は半分程度も節約できます。現在、住宅にお住まいの方も、天井裏に断熱材を使用する程度であれば素人でもできますので挑戦してはいかがでしょうか。

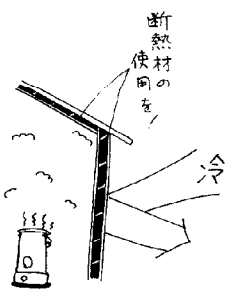

▼53、54年事故状況

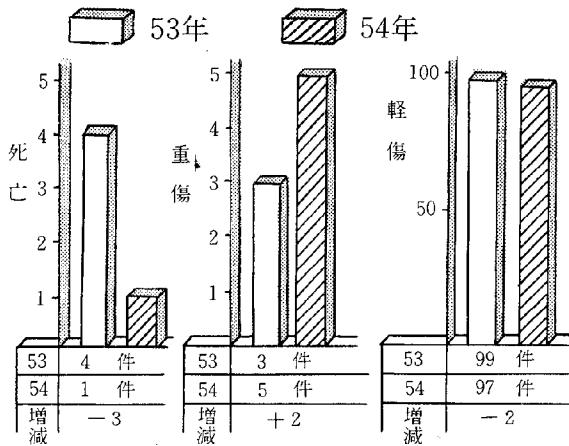

ぼくの命はつだけ

交通事故実態調査

この調査は昨年一月一日から十二月三十一日までの幸田町内でおきた交通事故の実態を岡崎警察署の協力により、まとめ検討したものです。

〈学区別事故数〉

前年と比べ増加したのは幸田十一件十二人、荻谷一件一人、減少したのは坂崎八件十六人、深溝七件九人、豊坂一件一人でした。全体では三件十二人の減少でした。

増加した幸田では「車対車」で十八件と多く、内「追突」が十件、荻谷では「車両単独」で三件でした。減少した坂崎でも

▼学区別事故数

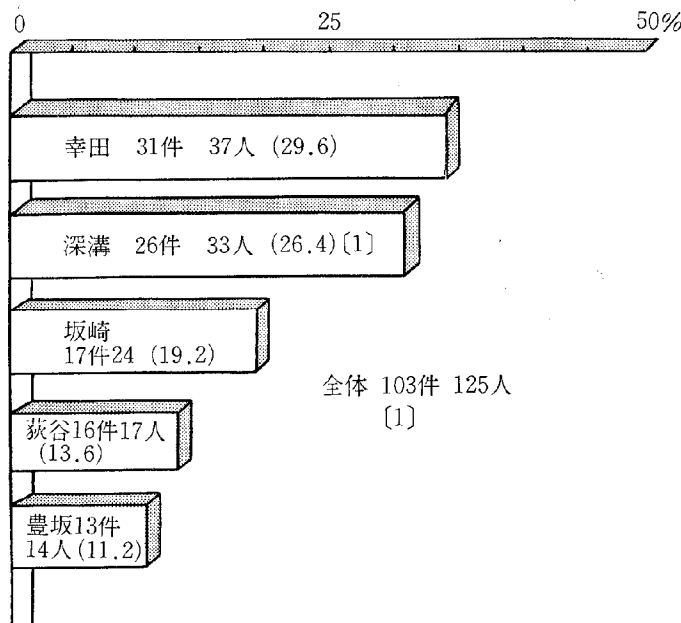

〈こどもの目的別事故数〉

「あそび中」が圧倒的に多く全体で十七人の内六人が「横断歩道のない所での横断中」の事故で、やはり開放感のための事故が目立ちます。

「自転車対車」で内「出会い」が六件、深溝で「車対車」で十七件、内「追突」が十件、豊坂で「自転車対車」で五件でした。前年は坂崎、深溝の本町出入口付近で多発し、五十四年中は幸田、荻谷の中心部が増加しました。

〈曜日別事故数〉
全国的傾向と同じく、土、日曜日がきわめて多く、全体の四十%を占めました。(前年は、三十四%)

▼曜日別事故数

曜日	事故数	死亡者数	割合 (%)
日	24人		19.2
月	9人		7.2
火	18人		14.4
水	12人		9.6
木	21人		16.8
金	15人		12.0
土	26人	1	20.8

(土、日曜日で全体の40%)

▼こどもの目的別事故数

目的	人数	割合 (%)
あそび中	9人	50
訪問	3人	
通学	3人	
その他	2人	

習いごと1人

〈時間帯別事故数〉

帰宅時「午後四時〜同八時」で、四十三人で全体の三十四%でした。

また老人の事故では「有職者」が特に多く「業務中」で七人、全体の三十五%でした。

この実態調査の結果をみて、現実には交通事故に直面した人が身近にいるという意識をもって、一家だんらんの場で、家族のそれぞれが今日から守れることを一度話し合ってみましょう。

春の全国火災予防運動

これくらいと思う
油断を火が狙う！

2月29日～3月13日

空気が非常に乾燥し、強風が吹くことの多い時期です。火災による悲惨な焼死事故や、貴重な財産の損失を防止するため、広く住民の方々の火災予防思想の高揚と、警火心の喚起をお願いします。

重点目標

○幼児・老人・身体不自由者を中心とした焼死防止対策の徹底
底

火災による死者発生傾向を見ると、建物火災によるものが圧倒的で、その中でも一般住宅、共同住宅によるものが約八割を占めています。特に、死者の中でも幼児・老人が全死者数に対してほぼ過半数を占めるといいたまいました結果です。このような悲惨な死者を出さないため、幼児・老人・身体不自由者は、避難しやすいところに休ませましょう。

○異常乾燥時および強風時の火災発生防止対策の推進
異常乾燥・強風の日が多いこ

設の自主防火管理体制強化はもとより、利用者も、非常口の確認や職員などの誘導に従うようにしてください。

○地震災害に対する防火対策の確立

大規模地震対策特別措置法の施行に基づき、大規模な地震による災害から住民の生命、身体および財産を保護することとされました。地震時には火災発生の危険性が極めて高いことから各事業所、住民の方々は平素から地震災害に備えての十分な対策と、意識をもってください。

自主防災組織を早く作りましょう。

一日一円
安い掛金で
万一に備える

交通災害共済に
家族そろって加入しましょう

状況（五十三年度）

加入者数 一七、四五四人
加入率 六九・七%

見舞金支払数 七一人
見舞金額 二一九万円

加入方法

今月中に区長もしくは組長から、申込書が渡されますので

職場、町内、家族ぐるみで万一に備えぜひ加入申込みをお願いします。

現在加入している人は三月三十一日で共済期間が満了します。ぜひ継続加入の申込みをしましょう。

交通共済の窓口は総務課です。気軽に相談ください。

役場ガイド ⑩

消防本部

人命尊重を消防の基本精神として

消防は、その設備および人員を活用して、住民の生命、身体および財産を火災から保護するとともに、水災また

設・機械器具の保全など災害防衛関係の事務的处理を行っています。

は地震の災害を予防し、これらの災害による被害を軽減することをその任務とします。

火災予防思想普及宣伝、防火査察、火災予防条例関係届出受理・指導、気象観測、

消防長以下二十六名の職員と消防団員百四十七名が、これら消防に課せられた使命達成のために、日夜を問わず資質の向上に努めるとともに、

火災の原因調査、建築物の同意、危険物の取締、消防用設備等設置・指導、り災証明の発行など災害予防事務を行っています。

消防人としての誇りと自信をもって頑張っています。

三班に分れ交替で昼夜の出勤体制をとり、水災などの災害防衛、救急業務、消防水利および機器の点検整備などの現場業務を担当しています。

【消防本部】
庶務係
人事管理、消防例規、予算

【消防署】
三班に分れ交替で昼夜の出勤体制をとり、水災などの災害防衛、救急業務、消防水利および機器の点検整備などの現場業務を担当しています。

経理、服務研修、消防統計、火災共済など内部的な事務を行っています。

※消防本部、消防署併置のためすべて兼職で業務を分掌しています。

警務係
防災および消防計画、消防訓練、消防水利、消防団事務、消防相互応援、通信施

次回は水道課の予定です。

国保加入者

二・六人に一人が病気

多い女性の受診率

この調査は、幸田町国民健康保険加入者が九月中に診療を受けた者を対象に調査したものです。幸田町人口二万五千三百七十二人うち国保加入者は八千六百六十人です。その中の三千八百人が何かの病気で治療を受けています。その内容を分析してみました。

近年情報や集団検診などの発達に伴い、成人病に対する住民の関心は深まっています。昭和二十六年以来死因上

▼成人病別疾患状況

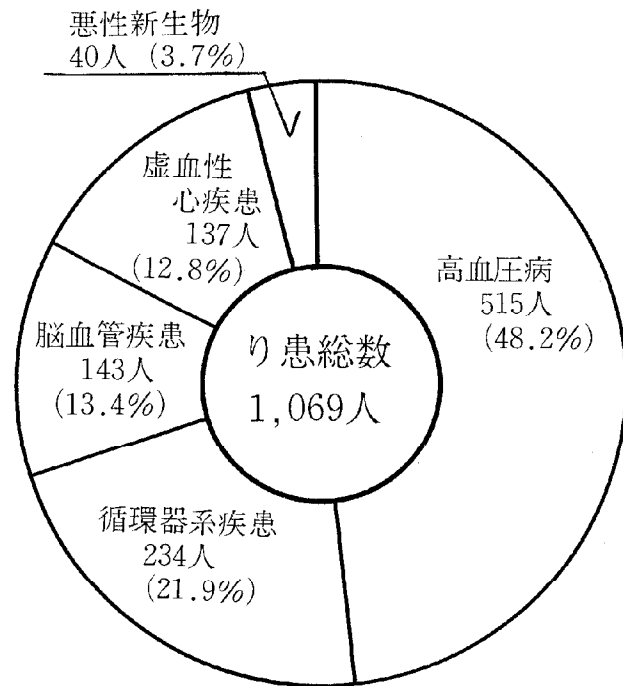

位を占めている脳卒中、心臓病、癌は最も恐ろしい疾患であることは誰もが知りながら、高血圧に対する知識が浅いと思えます。高血圧治療中の人でさえ「大きな病気をしたことがありますか」の問いに対しては十人中九人は「ありません」とか「風邪、腹痛の他はありません」などと答えてしまうところが問題です。成人病り患率グラフの示すとおり、高血圧症の人は四十八・二割を占めています。ほとんどの方が高血圧症を軽視しており、無防備の人や内服しておれば安心という人が多いようです。人は「血管と共に年をとっていく」とよくいわれます。動脈硬化は、十歳代から始まり年をとるにつれて次第にその程度と硬化の範囲が広まります。欧米で高血圧を目的かたきにするのは、サイレントキラー（忍びよる殺人鬼）と呼ばれ高血圧は徐々に忍びより気がつかないうちに進行して死に直結するからです。高血圧症は成人病の王座を占める症状の一つです。脳卒中の土台は高血圧と動脈硬化であり高血圧が長く続くと心臓、腎臓、その他の臓器器官に障害をきたすことを再認識して、正しい知識をもって生活してください。

▼年齢別学区別り患者数

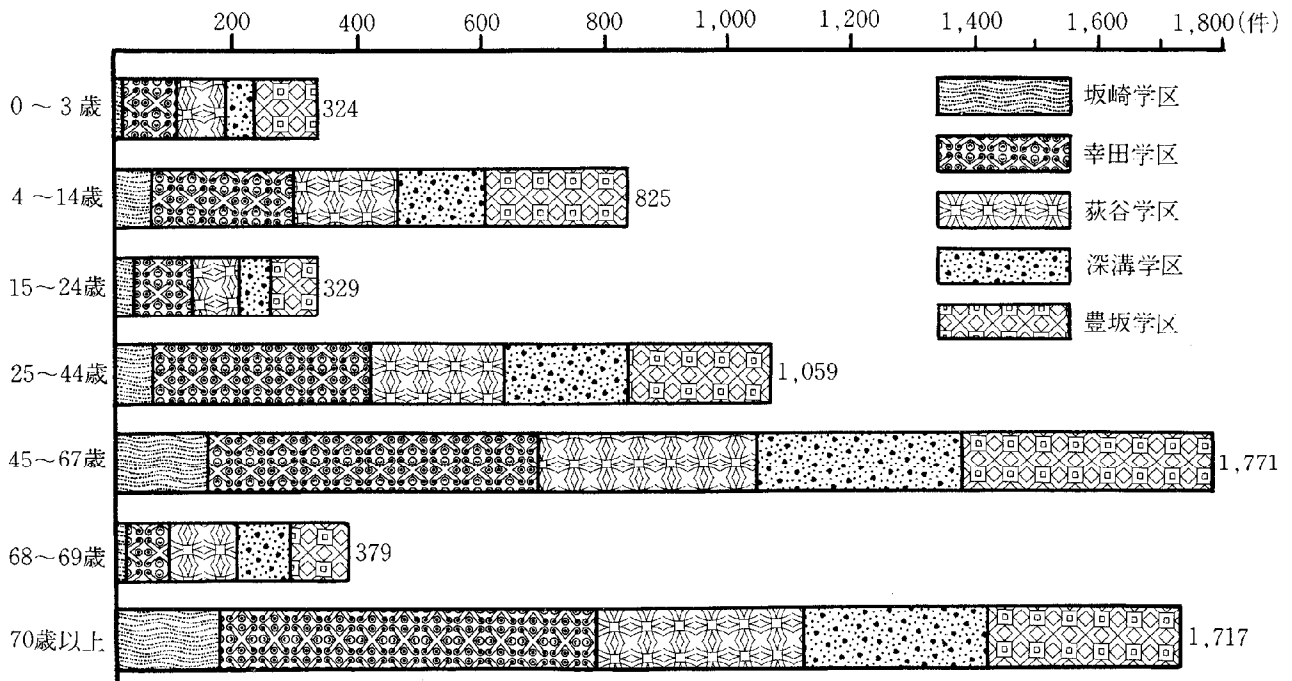

年齢別疾病り患状況

トップは四十五〜六十七歳、次いで老人（七十歳以上）、六十八〜六十九歳の順で患っており、性別では〇〜三歳を除いては女性のり患が目立ち成人病患者の多いことと老人では眼科通院者が大多数を占めています。女性のり患数の多いことは社会的に自由な時間を多くもてることを意味づけているものではないかと。

年齢別、病類別り患傾向としては〇〜三歳では男女とも皮膚病がトップで次いで呼吸器系の疾患が多いのは抵抗力の弱さが原因しているものと思われ、四〜四十四歳では歯科通院者が最も多いのは乳歯、永久歯のムシ歯の処置のためと思われる。四十五歳以上になると年を増すごとに眼の疾患がトップで、次いで高血圧症です。不慮の事故が二十五〜六十七歳の男性に多いのは仕事上の事故が大部分でした。最後に注目されることは悪性新生物（癌）の発生年齢は四十五〜六十七歳で過半数を占めていることをみのがすことはできません。

なかでも長嶺女性の眼疾患、坂崎女性の筋骨系疾患が目立ちます。幸田学区も眼疾患がトップで次いで歯疾患の順ですがとくに大草・岩堀はガン患者が目立ちます。高力では耳鼻咽喉疾患、鷲田は呼吸系疾患、新田は筋骨系となっております。〇荻谷学区はり患者数がトップです。なかでも眼疾患が多く、次に歯疾患の順です。荻・幸田には女性の高血圧症、芦谷男性に筋骨系疾患が目立ちます。〇深溝学区では平均したり患結果でしたが中でも歯疾患がトップ、次いで高血圧症の順です。主に市場・海谷・逆川には高血圧症が多く、里は全結核が他の部落より目立ちます。

学区別疾病状況

〇坂崎小学区は、トップが眼疾患次いで筋骨系疾病と歯疾患です。

〇豊坂学区も眼疾患がトップ、次いで筋骨系となっております。野場・永野に眼疾患、須美は筋骨系、六栗は呼吸器系、上六栗は歯疾患、桐山は高血圧性とそれぞれ異なった疾病状況となりました。明るくて健康な生活ができるように自分の身体は自分で守り、もし万一身体に異常を感じたら早期治療が肝要です。そのためにも住民検診は必ず受けてください。なお、九月中の総医療費は四千九一八万円でした。

▼学区別疾病状況

疾病分類別	学区別		坂崎学区		幸田学区		荻谷学区		深溝学区		豊坂学区		合計	
	性別	男	女	男	女	男	女	男	女	男	女	男	女	
1. 伝染病及び寄生虫病		1	1	0	3	3	9	1	1	2	0	7	14	
全 結 核		0	0	2	0	3	0	7	4	0	2	12	6	
2. 新 生 物		0	1	3	4	2	2	1	0	0	2	6	9	
悪性新生物(癌)		0	0	9	8	3	4	3	3	5	5	20	20	
3. 内分泌栄養及び代謝疾患		1	5	21	29	10	12	8	11	6	7	46	64	
4. 血液及び造血器の疾患		1	3	3	13	0	8	3	10	2	12	9	46	
5. 精 神 障 害		2	1	10	6	2	4	7	4	1	6	22	21	
6. 神経系及び感覚器の疾患		4	10	30	34	14	33	23	25	21	52	92	154	
眼の疾患		33	54	108	240	95	122	35	65	92	105	363	586	
耳・鼻・咽喉の疾患		27	31	58	54	33	40	33	47	33	58	184	230	
7. 循環器系の疾患		9	9	39	40	20	29	25	23	15	25	108	126	
高血圧症疾患		13	22	53	73	48	73	57	57	43	76	214	301	
虚血性心疾患		8	10	18	26	10	7	16	14	12	16	64	73	
脳血管疾患		1	5	20	16	15	13	15	11	20	27	71	72	
8. 呼吸器系の疾患		8	12	66	68	45	32	33	27	57	56	209	195	
気管支炎		2	7	19	27	24	14	21	11	11	15	77	74	
9. 泌尿器系の疾患		6	9	13	29	15	17	5	31	11	34	50	120	
10. 妊娠・分べん及び産褥の合併		0	2	0	8	0	11	0	10	0	9	0	40	
11. 皮膚及び皮下組織の疾患		18	23	66	84	60	62	44	42	70	71	258	282	
12. 筋骨系及び結合組織の疾患		16	33	57	96	45	79	51	55	57	78	226	343	
13. 先 天 異 常		0	1	0	1	0	1	0	0	0	0	0	3	
14. 症状及び診断名不明確		1	0	0	1	0	0	0	0	1	0	1	2	
15. 不慮の事故及び暴力		14	13	59	38	23	22	19	13	21	30	136	116	
16. 歯及び歯肉の疾患		14	35	105	118	70	69	58	86	66	74	313	382	
17. 消化器系の疾患		4	1	49	47	32	31	32	29	26	40	143	148	
胃及び十二指腸の疾患		16	16	49	52	30	45	30	29	28	45	153	187	
虫 垂 炎		7	0	0	0	2	0	0	1	0	1	4	2	
合 計		201	304	857	1,117	604	739	527	610	599	846	2,788	3,616	

印は疾病数の多い区分

大井池周遊道路 第1期舗装工事完成

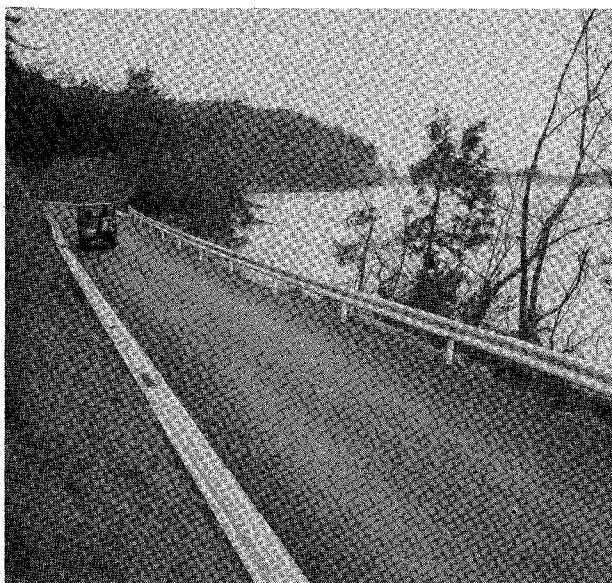

昨年十月から県の補助を受け、舗装工事を進めてきた大井池周遊道路の舗装が完成し、町民の憩いの場として「大井池」の利用が、今まで以上に便利にな

りました。
なお、来年度において、残りの部分の舗装をする計画です。スピードを出しすぎないようにしてください。

新農家基本台帳 記入にご協力を

農業委員会では、農業構造の改善を積極的に推進し、農業経営の近代化を図るための諸業務を行う場合の資料として農家基本台帳を備えております。この台帳も最近の農地の流動化など

当面の緊急かつ重要な政策的課題に、農業委員会の業務をより円滑かつ効果的に推進できるように農地の権利関係などに係る事項を整備することが必要となりました。
整備を実施するにあたり、必ずやご理解いただき、追って送付します調査書類の該当事項記入にご協力をお願いします。

所得税・住民税・個人事業税

申告と納税の期限三月十五日

申告は正しく

所得税の対象となる所得は営業、農業のほか、預金利子、株式の配当、不動産所得、給与や年金、譲渡所得などをすべて合算されます。申告を漏らしたり忘れると後で更正決定され、本税のほかに余分の税金を納めなければならぬこととなります。
また次年度町民税、事業税の算定の基礎となりますから正確な申告と納税をしましょう。

確定申告

しなければならない人

- ① 中小企業経営者、商店主、自由職業者、農家経営者で所得合計が所得控除の合計額を上回る場合。

造林には まず伐採届を

この春造林をされる方で、まだ伐採届を提出されていない方は大至急届出てください。
届がない場合には、本年より造林補助金が交付されないことがあります。詳しくは産業課へ。

- ② 給与の年間収入金額が一〇〇万円を超える人。
- ③ 給与所得以外の所得（退職所得を除く）が二〇万円を超える人。
- ④ 二か所以上から給与を受けている人で、年末調整をされなかった給与の収入金額と給与所得や各種所得金額との合計額が二〇万円を超える人。

申告により税金のもどる人

- 二月に入ったらすぐ税金の還付を受けるための確定申告をすれば早く税金がもどってきます。
- ① 年の途中で退職した人。
- ② 多額の医療費を支払った人。
- ③ 自分が住むための住宅を新築したり、新築住宅を買った人。

申告書に添付する書類

- 確定申告をするには、いろいろの所得控除があります。添付を必要とする証明書等は次のようなものです。
- ① 医療費控除を受けるときは医療費の領収書。
 - ② 生命保険料控除は、その払込証明書。
 - ③ 損害保険料控除は、その払込証明書。

- ④ 住宅取得控除を受けるときは建築確認通知書の写し、家屋の登記簿謄本、請負契約書または売買契約書、住民票の写し。
 - ⑤ 住宅ローンによる控除額があるときは「住宅取得に係る融資額の償還金等証明書」。
- 税務相談所の開設
と き 二月十六日、三月十五日
（日曜、土曜午後を除く）
ところ 中央公民館第三会議室
税理士による無料相談所
と き 三月一日～三月七日
ところ 幸田町商工会

昭和54年分の扶養控除額等の金額

区 分	控 除 額	注 意 事 項
(1)基礎控除額	29万円	控除対象配偶者や扶養親族のうち、70歳以上の人で障害者に該当する人は、老人控除対象配偶者や老人扶養親族には該当しません（一般の配偶者控除額や一般の扶養控除額と併せて障害者控除額を控除します。）
(2)配偶者控除額	一般の控除対象配偶者 29万円 老人控除対象配偶者 35万円	
(3)扶養控除額	一般の扶養親族 29万円	
	老人扶養親族 35万円 同居老人扶養親族 40万円	
(4)障害者控除額	一般の障害者 23万円 特別障害者 31万円	
(5)老年者控除額	23万円	
(6)寡婦控除額	23万円	
(7)勤労学生控除額	23万円	

建設・土木 執行状況 土地改良事業

つぎのとおり町内各所で工事を行っています。
町民の皆さんには大変ご迷惑をおかけしますが、工事中徐行または迂回などのご協力をお願いします。

工事名	場所	工事概要	工事費 (万円)	請負業者・工期
▼水道課執行				
φ50布設給水取出工事	野場字 鶏鳴	L=132m、H=1000 仕切弁…1ヶ所、給水取出φ13	125	永井ポンプ店 54.12/17~55.2/15
▼土地改良課執行				
農村整備モデル事業 集排27号	菱池	工事延長=156.7m、U字溝L=31.95m 組立水路L=118.4m	220	和幸建設 54.12/18~55.2/28
農村整備モデル事業 集排21号	菱池字 寺西	工事延長=343.3m、U字溝L=230.8m 組立水路L=82.5m	810	畔柳組 54.12/18~55.3/25
農村整備モデル事業 農排3号、集排9号	坂崎字 櫛畑	工事延長=261.4m、U字溝L=18.0m 組立アームL=248.4m	260	林建設 54.12/18~55.3/4
▼土木課執行				
神山住宅フェンス設置 工事	高力字 神山	角パイプフェンス H=800 L=421.9m	100	竹内建設 54.12/17~55.1/30
神山住宅駐車場整備 工事	高力字 神山	舗装A=547.32㎡ 現場打水路L=50.3m	75	三河舗装 54.12/17~55.1/21
側溝新設工事	坂崎字 下石塚	工事延長=770.85m 側溝工	830	石原組 54.12/17~55.3/20
中中下水路第1工区 築造工事	深溝	工事延長=18.5m 現場打水路=18.5m	900	兵藤組 54.12/17~55.3/30
▼土地改良区執行				
用排水路改良工事	大草字 検行	工事延長=254.4m U型水路250×250 L=250.8m	110	山本建設 54.12/28~55.2/29
"	菱池字 北浦	工事延長=31.3m 組立水路1200×1300 L=31.3m	65	錦工務店 54.12/28~55.2/10
"	坂崎字 櫛畑	工事延長=129.3m U型水路300×300 L=128m	60	林建設 54.12/28~55.2/10
"	坂崎字 神宮司	工事延長=371m U型水路300×300 L=354.15m	185	兵藤組 54.12/28~55.2/29
"	上六栗 字大坪	工事延長=276m U字溝300B U型水路L=105.5m L=155.34m	140	豊坂建材 54.12/28~55.2/29
"	坂崎字 市場浦	工事延長=186m U型水路300×300 L=179.55m	92	兵藤組 54.12/28~55.2/29
"	大草字 直道	工事延長=514.55m U型水路300×300 L=504m	250	錦工務店 54.12/28~55.2/29
農道整備工事	菱池字 菱池	工事延長=361.2m 巾=4.0m 600×600 組立水路L900×1500L=45m L=26.4m	219	豊坂建材 54.12/28~55.2/29
丸山地区農地造成事業	大草字 丸山	地区面積2.3ha 整地工2.3ha 道路工L=453m 排水路工L=303m	1,020	寺井土木 55.1/5~55.3/25
幸田北部地区団体営 ほ場整備事業	長嶺 久保田	付帯工事一式 ブロック積工L=26.5m 暗渠排水工L=295m等	284	木村建設 54.12/28~55.2/29

新規入札参加資格審査 申請のお知らせ

幸田町が発注する昭和五十五年
・五十六年度中の工事・製造の
請負、物件の買入れ、その他契
約に係る指名競争入札に参加す
る者の資格などの申請を次のと
おり受け付けます。

受付期間
二月一日～二月二十九日
申請様式
建設省または愛知県に準
ずる
提出方法
直接または郵送
提出場所
幸田町役場管財課
注意事項

- ① 経営事項審査申請書は必ず添付すること。
 - ② 記載事項に記入漏れのないようにする。
 - ③ 支店・営業所等の場合は委任状を添付すること。
 - ④ 登記簿謄本、個人にあつては営業を証する書面を添付すること。
 - ⑤ 今回から受付を二年ごとに改訂したため、当該年度以外は新規分のみ受け付けます。
- 詳しくは管財課へ。



きたえ みがく

幸田小学校

○親子学級

平素学校行事に参加することが少なく、教育への関心や理解が薄くなりやすい父親に学校へきていただいて、児童の生活や勉強を知ってもらい、問題点を話し合うため開きました。校庭にドッチボールコートをつくり、十二面書いて、授業参観の組、親子ドッチをする組とに分れて交替で行いました。



学校名	主な行事	月日
坂崎小学校	●校内マラソン大会	2月1日
	●PTA役員会	2月2日
	●授業参観日	2月15日
	●新1年生1日入学	2月27日
幸田小学校	●廃品回収	2月10日
	●家庭教育学級	2月18日
	●新1年生1日入学と入学準備説明会	2月22日
荻谷小学校	●学習発表会	2月3日
	●教育講演会	2月5日
	●校内マラソン大会	2月16日
	●新1年生1日入学	2月20日
深溝小学校	●学区文化祭・学芸会	2月3日
	●学区卓球大会	2月10日
	●家庭教育学級	2月15日
	●校内マラソン大会	2月23日
豊坂小学校	●新1年生1日入学	2月5日
	●家庭教育学級	2月13日
	●音楽指導会	2月16日
	●楽焼実習	2月23日
幸田中学校	●進学者保護者会	2月15日
	●予餞会舞台練習	2月29日～

めったに一諸に運動できないお父さんとできる喜びに張り切る子供、わが子の敏しように驚きながらも童心にかえって汗する父親、親子試合のほほえましい姿がこの写真です。

この後、教室へ入って担任先生と二時間にわたって話し合いが行われました。父親の平素からの感想や意見が聞かれ、たくさん問題が提起されて有意義なことでした。

○PTAグループ活動

グループ活動の指定により、年度初めから三部門に分れて活動されています。会員相互の親睦を深め、同好の人が集まり、楽しみながら活動してPTA会員の趣味と教養を豊かにし、明朗健全な体力と

人柄を培っていかうとするものです。各部門の活動内容は

教養グループ……読書会、文字とことば、岡崎市史跡めぐり
文学の旅、観劇会、文学史の話、色紙の書き方

趣味グループ……料理講習、郷土の植物、ろうけつ染め、合唱、七宝焼、趣味の園芸、文

学碑を尋ねて
運動グループ……ソフトボール、バトミントン、卓球、庭球、バスケットボール、バレーボール

以上の活動を会員の自主的運営で、計画し、交渉・準備して活動しています。会員の自覚とやる気が刺激され、楽しみであり、有意義であると好評のよう

『中央小学校』 名付け親決まる

新設小学校の校名を、広く町内一円から募集したところ百五十一名の方々から、六十一校名の応募がありました。

この中で、中央小学校と応募いただいた方は、二十九名の多数にのびりましたので、新設小学校開設準備委員会で厳正な抽選の結果、次の方が当選されました。

- 齊藤正二さん (岩堀)
- 山本絹代さん (高力)
- 平松真弓さん (大草)

マラソン 大会成績

一月六日、八〇年町民総スポーツの幕あけを切って横落グラウンドを起点とし、駅伝十六チーム、マラソン二百六十二名の参加を得て、健脚を競いました。成績は次のとおりです。

- 優勝 鷲田区 (47分08秒)
- 二位 岩堀区 (47分41秒)
- 三位 幸田区 (48分03秒)
- 四位 高力区
- 五位 大草区

区間賞 (敬称略)

- 一区 伊藤ひとみ 二区 羽根澗妙子
- 三区 杉浦守 四区 鈴木康弘
- 五区 玉衛浩二 六区 岡田雅春
- 七区 山本重 八区 鴨下克己

マラソンの部

- 一部 (小学四年～六年男子)
- 優勝 村越光博 二位 小野田雅一
- 三位 大須賀智明 四位 三浦昌和
- 五位 松島誠 六位 近藤洋一
- 二位 (小学四年～六年女子)
- 優勝 畔柳美登利 二位 河合朋恵
- 三位 平野律子 四位 小牧清美
- 五位 高井千香 六位 岩瀬あい子
- 三部 (中学男子)
- 優勝 高橋伸治 二位 浅井晃
- 三位 中田勝 四位 佐藤岳央
- 五位 高井武司 六位 平岩伸尚
- 四位 (中学女子)
- 優勝 志村菜美子 二位 志賀育子
- 三位 大川春美 四位 蟹江知世
- 五位 志賀百合 六位 渡辺直恵
- 五位 (一般男子)
- 優勝 岡田雅春 二位 鴨下克己
- 三位 山本計夫
- 六位 (一般女子)
- 優勝 西浦俊子 二位 手嶋かつみ

凧あげ大会やむなく中止

新春に凧あげ大会を計画しておりましたが、あいにくの天候のため、やむなく中止となりました。

昭和55年度幸田町区長名簿

昭和五十五年度の各区の区長 および区長代理者の方々が、次のとおり決り、二月一日より事務引継ぎをされました。

「パイプ役」として、この一年 役場と住民のみなさんを結ぶ 間よろしくお願ひします。

区	区長名	区長代理者名
長嶺	中村良男	山本雄幸
久保田	鈴木次弥	山口秀雄
坂崎	平岩倉吉	黒柳貞治
大草	山下実男	平松辰男
高力	谷川嘉明	志賀進
鷲田	野沢一郎	鈴木寅金
新田	都築五三男	都築範夫
岩堀	浅井忠	近藤正一郎
横落	中根一男	立川久義
幸田	左右田篤男	岡田敏治
芦谷	宇都野功	
荻	草次政吉	内田茂
里	斉藤信市	川口善祐
市場	横井一夫	中根重弥
海谷	村越与三松	村越雪男
逆川	稲吉信夫	稲吉義三郎
桐山	長谷和昭	長谷一治
上六栗	夏目實	大須賀信夫
六栗	鳥居朗男	越山英一
野場	杉浦庄市	近藤満
須美	坂本伊三郎	平岩紘
永野	手嶋賢治	鈴木勝己
三菱	利春	矢野勝

町政モニター募集

町政モニターを次のとおり募集します。

募集期間 二月一日～二月二十九日

募集人員 三十名
モニターの仕事

●モニター会議に出席し、意見を発言する(年三回)

●意見を随時所定の用紙で報告する

●町のアンケートに回答する

●オピニオンリーダーとして地域での活動をする

花もちづくり

(里保育園)

一月十五日は小正月、この日は「もちい(望日)」「ともい、一年の豊作を願って団子をカシメの木に飾る風習があります。

最近ではこの風習も薄れましたが、昔の風習を伝えようと企画したのが、「花もちづくり」です。子供たちも楽しい一日を過ごしました。

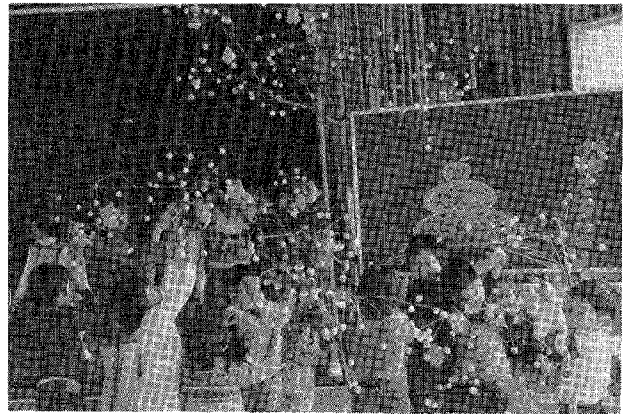

消防出初式

1月6日、町民の生命、財産を火災から守ることを願って、出初式が行われました。



第二回婦人親善卓球大会

一月八日(火)幸田中学校体育館、中央公民館で婦人部員百名余りが参加し、支部対抗で楽しく競技が行われました。

成績 優勝 坂崎支部
二位 菱池支部



五十五年四月一日現在、幸田町在住一年以上で、二十歳以上の人(公務員、公職者、町政モニター経験者は除く)任期 五十五年四月一日～五十六年三月三十一日

申込方法
ハガキに「モニター応募」住所、氏名、年齢、職業、電話番号を記入、電話でも可
申込・問い合わせ先
〒四四四一〇一
幸田町大字菱池字黒方十一
幸田町役場企画課
☎二一一一一(内線四五)
有線二四五八

住民課から

有線 2457
2015(受付)

心配ごと相談

とき 毎週水曜日 午前9時～正午
ところ 中央公民館 第5会議室
相談員

2月6日 日高恒夫 平野フミエ
13日 永田つや 植村よね 永井まさ
20日 久光スミ子 鈴木末子
27日 志賀信市 齊藤わかへ 藤井祐慶
※相談日は電話による相談もできます。
TEL 2-1111 (内線40)

法律相談 (無料)

とき 2月20日(水) 午前9時～正午
ところ 中央公民館 第1会議室
相談員 弁護士 村越 健
(受付は午前11時まで、予約は住民課戸籍係へ
申込みください。)

身障者相談コーナー

とき 2月12日(火) 午前10時～午後3時
ところ 中央公民館 第5会議室
相談員 愛知県身体障害者相談員 有馬 茂男
内容 身体障害者に関する事項全般

老人福祉センター行事

文化協会芸能訪問
2月 12日 日舞
19日 詩吟
21日 万歳
29日 民踊
老人 検 診
2月5日 横落・芦谷地区
3月4日 長嶺・久保田・高力地区
健康 相 談 毎週火・木曜日
老人保健学級
とき 2月12日・19日・26日(火)
2月15日・22日・29日(金)
午前10時～11時半
講 師 医師 長田伊三夫先生
※多数の受講をお待ちしています。

篤志寄附ありがとう
ございました。

歳末たすけあい寄附金
ソニー幸田従業員様 4,542円
社会福祉事業寄附金
坂崎 綾部千代子様 10,000円
大草 一住民 M様 50,000円
老人福祉センターへ
日本電装
少林寺拳法部様 掛時計1台

総務課から

有線2026

行政相談

とき 2月20日(水) 午前9時～正午
ところ 中央公民館 第5会議室
相談員 横井一夫 ☎2-0364
※日頃お困りの事(役所仕事など)をご遠慮な
く申出ください。

交通事故巡回相談

とき 2月20日(水) 午前9時～正午
ところ 中央公民館 第5会議室
相談員 愛知県交通事故相談員
※示談、保険の請求などでお困りの方など

自衛官(2等陸海空士)募集中

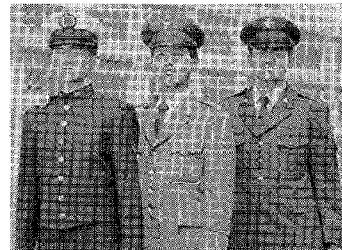

詳しくは、総務
課または、自衛隊
岡崎出張所へ
☎0564
21-7303

税務課から

有線 2027
6591

今月の納税

固定資産税 第4期分
都市計画税 第4期分
納期限 2月29日

保健課から

有線3463

犬の引取日

2月7日 } 役場裏庭に午前11時半までにつ
21日 } れてきてください。
3月6日 }

土木課から

有線 2327
6581

住宅金融公庫融資受付

住宅金融公庫昭和54年度第3回個人向け融資
の申込受付が次のとおり行われておりますので、
最寄りの金融機関にご相談ください。
貸付け種目 一般住宅建設資金
建売住宅購入資金
マンション購入資金
受付期間 2月27日(水) 締切り
その他貸付け種目の受付期間延長
次の貸付け種目が、2月27日まで延長されました。
大型住宅建設資金
一般住宅(特別貸付け)建設資金
中古マンション購入資金
住宅積立郵便貯金預金者貸付け
住宅改良(増・改築)資金

お
知
ら
せ

役
場
☎
二
一
一
一
(代表)

職業訓練生募集

東三河職業訓練校(☎053393-2018)

種類 自動車科 (30名)
 (定員) 建築科 (20名)
 インテリアサービス科 (30名)
 応募資格 高卒者(見込者含)、それ以上の学歴をもつ者で30歳までの者
 応募期限 3月31日まで
 応募手続 入学願書、健康診断書を訓練校、職安へ提出

※詳しくは、東三河職業訓練校へ

高浜職業訓練校(☎0566-53-0031)

種類 建築科 (15名)
 (定員) 建築製図科 (20名) 女子も可
 インテリアサービス科 (20名) ♪
 応募資格 高卒者(見込者含)、同等以上の学力のある者で30歳までの者
 応募期限 3月31日まで
 応募手続 高卒見込者は入校願書と調査書を提出
 雇用保険の受給資格者は、職安か訓練校へお尋ねください。

※詳しくは、高浜職業訓練校へ

消費者問題を考える県民大会

とき 2月19日(火) 午後1時~3時半
 ところ 名古屋港湾会館ホール
 港区入船2-1-17 (052-652-7151)
 テーマ 地域の消費者活動一期待されるもの一
 ※皆さまのご来場をお待ちしております。

幸田町交通事故概況

	死亡(人)	重傷(人)	軽傷(人)	計 (人)	件数(件)
12月	0	1	8	9	8
累計	1	6	115	125	103

幸田町犯罪概況

	侵入盗	車両関係盗	その他	計(件)
12月	2	1	1	4
累計	37	21	18	76

教育委員会から

有線 2021
2028

歩け歩け運動開催

とき 2月24日(日) 午前9時半から
 (雨天の場合3月2日に順延)
 集合場所 中央公民館前
 参加申込 2月16日まで、地区スポーツ委員会へ
 持ち物 弁当、水筒をご用意ください。

第5回婦人体操教室

とき 2月17日(日) 午前9時半から
 ところ 幸田高等学校体育館
 内容 親子体操
 幼児から児童(小学生)と一緒にいきますから、親子で参加してください。
 問い合わせ 教育委員会へ

移動図書館

とき 2月12日(火)
 ところ 町立文庫 11:00~11:50
 深溝小学校 13:10~13:30
 坂崎公民館 13:55~14:20

岡崎工業高校・定時制生徒募集

募集人員 機械科 80名
 電気科 40名
 願書受付 3月17日~3月24日
 期間 午前9時~午後4時
 (日曜、土曜の午後は除く)
 応募資格 中学卒業生(見込み者含む)および同等以上の学力がある者
 ※詳しくは岡崎工業高等学校(0564-51-1646)へ

県政モニター募集

募集期間 2月3日~2月29日
 人員 350名
 資格 県内に居住する20歳以上の方
 (公務員、公職者、経験者除く)
 申込方法 ハガキに住所、氏名、年齢、性別、職業、電話番号、応募の動機を記入
 申込先 〒460 名古屋市中区三の丸3-1-2
 愛知県庁 県民課
 ☎052-961-2111 内線2045

お知らせ

役場 ☎ 2-1-1-1-1-1 (代表)

昭和54年度
**住民行動
 テーマ**

- * 災害に備え地域防災体制をつくろう
- * 町民総スポーツ運動を展開しよう
- * みんなの自覚で交通事故をなくそう
- * 家庭のふれあいで健全な子供を育てよう
- * ゴミを少なくし美しい町づくりをしよう

