

広報

# こらた "79 11

No. 317

発行・幸田町役場 愛知県額田郡幸田町大字菱池字黒方11番地  
編集・企画課 ☎2-1111 (有)2458 印刷・ヨシノ印刷所

## 人口動態

(昭和54年10月1日現在)

総人口	25,302人
内 男	12,421人
内 女	12,881人
世帯数	6,407戸
-----	
(9月中の異動)	
出生	45人
死亡	12人
転入	55人
転出	35人

男24人
女21人
男3人
女9人
男27人
女28人
男17人
女18人



## 冬の味覚 ミカンの出荷

### 主な内容

- 2～3P 着々と進む施設整備
- 4～5P 衆議院議員選挙結果  
秋の火災予防運動
- 6～7P 基準地価公示
- 8～9P 河川水質検査結果  
役場ガイド(産業課)
- 10～11P 学校だより
- 12～14P お知らせ

年間平均気温15℃という温暖な気候を持つ幸田町では、ミカン、柿、いちご、しいたけなどが栽培されています。

幸田特産の筆柿は有名ですが、ミカンも重要な産物の一つであることは言うまでもありません。

400戸近い生産農家では10月の中旬ごろから出荷を始めましたが、出荷の忙しさが本格的なころには、冬の気配で山は覆われることでしょう。

# 主要事業

## いまちづくり

事業として、町内各  
、環境が整備されて  
をいくつか、紹介し

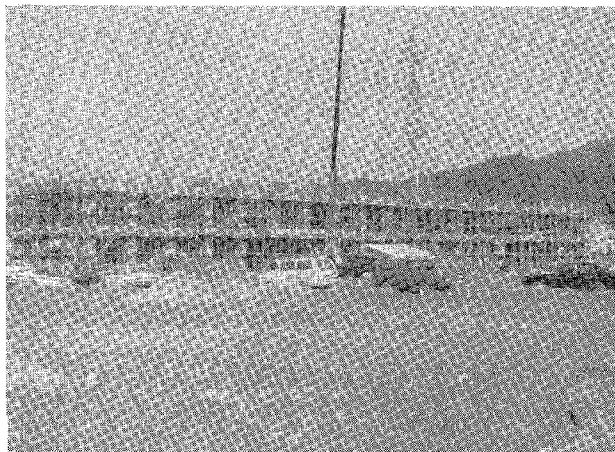

▲新設小学校建設工事（校舎）

**鷺田保育園建設工事▼**  
この地域の人口増加に伴い、保育を要する幼児が多くなり、これに対応するため建設されます。本町では初めての二階建ての保育所として、四月開園をめざして建設が進められています。鉄筋コンクリート二階建プール・砂場・遊具設備  
工費 一億二七〇〇万円

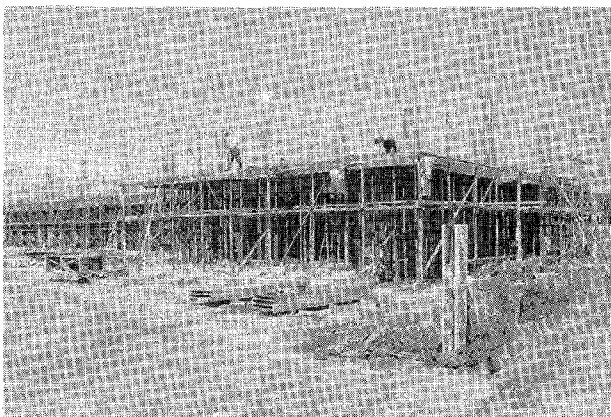

▶大草長嶺線補装新設工事  
工費 四八〇万円  
工事長 四百八十m  
この道路はすでに完成し、利用されております。

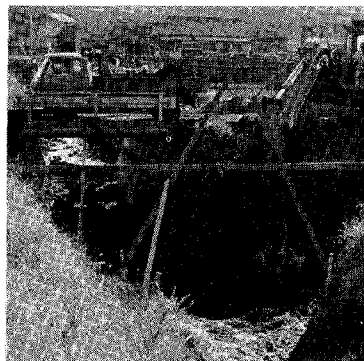
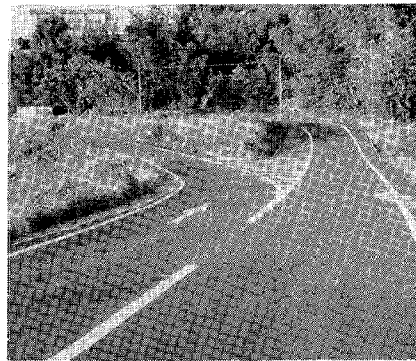

◀足後川改修工事  
工費 八〇〇万円  
工事長 七百三十六m  
工期 八月三十一日～  
来年一月二十四日



こんな集会施設ができます  
▲荻農村センター  
鉄筋コンクリート造 二階建  
延床面積 三百六十㎡  
工費 三四〇〇万円  
逆川農村センター▼  
鉄筋コンクリート造 二階建  
延床面積 二百三十㎡  
工費 二三五〇万円  
新田老人憩の家  
鉄筋コンクリート造 二階建  
延床面積 二百十㎡  
工費 二三〇〇万円

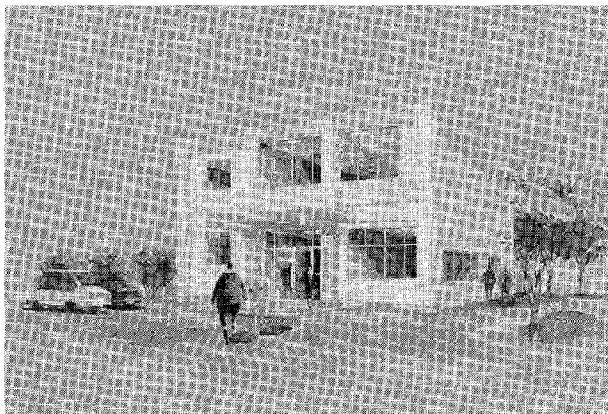

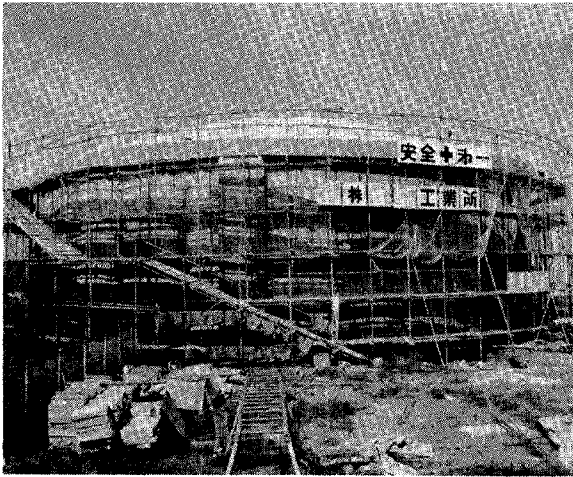

▲配水池（PCタンク）工事

昭和60年、人口3万人を目標に、永野公園内に、既設のタンクと並んで建てられます。

容量 5,000m<sup>3</sup>  
工費 7,850万円



▲進むほ場整備

農村総合整備モデル事業の一環としてほ場整備事業を進めています。

須美第1地区 3.4ha 2,630万円  
六 栗 0.66ha 350万円 (写真)



# 54年度建設整備

## 着々と進む新し

昭和54年度の主要所でいろいろな施設

います。その中で主な事業

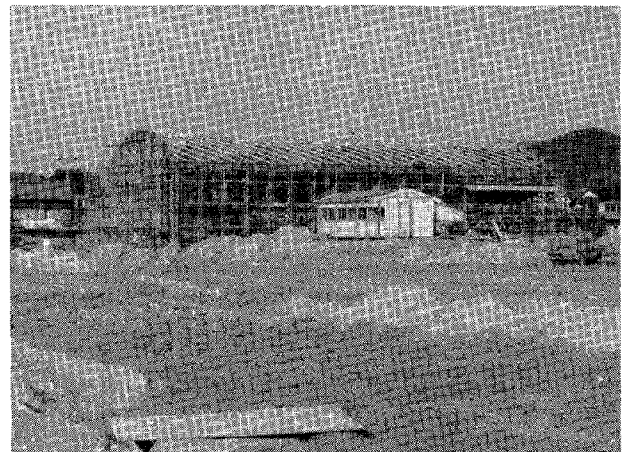

▲新設小学校建設工事（屋内運動場）

今年度最大の事業は何といっても小学校の新設事業です。来年4月開校に向けて急ピッチで進められています。鉄筋コンクリート3階建・屋内運動場

工費 3億9,000万円

二百mトラック  
野球場 一面  
ソフトボール 一面  
テニスコート 三面  
駐車場  
面積 一万二千三百m<sup>2</sup>  
今後、関係施設の充実も進められます。  
ご利用お問い合わせは  
教育委員会へ(☎二二四)

# 中央運動場完成

(仮称)

町民総スポーツを進めている中で、皆さんの声にこたえて、中央運動場（仮称）が完成され、皆さんのご利用が期待されています。

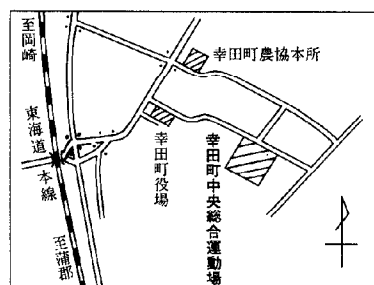



表① 候補者別得票状況 (幸田町開票区)

候補者名	所属党派	得票数	得票率
稲垣 実 男	自由民主党	2,941票	22.1%
中野 四 郎	自由民主党	4,673	35.1
渡辺 武 三	民 社 党	2,014	15.1
大久保 正	日本共産党	575	4.3
浦野 やすおき	自由民主党	1,473	11.1
のの山 一 三	日本社会党	1,543	11.6
神 谷 光 男	無 所 属	94	0.7
合 計		13,313	100.0

# 衆議院議員総選挙結果

若者よ！選挙権を大切に

## 投票率の低い青年層

去る十月七日行われました衆議院議員総選挙結果をお知らせします。

投票率は、八十・五二パーセント(表②参照)と悪天候のためか、前回を大きく下廻ることになりましたが、特に投票状況を年代別に分析してみますと表③のように二十歳代の投票率は男六十六・一四パーセント、女七十・三九パーセントと青年層が各年代に比べて比較的低下しています。

これからの日本を背負う若者よ、その一票は、政治に参加する大切なパイプであり、この権利を十分生かして政治を監視することが選挙権を与えられた者に課せられた義務ではないでしょうか。一票の持つ重さを認識して正しく責任ある態度で政治に参加しましょう。

また、明るく正しい選挙を推

進するため、さあ、みなさん!! もう一度選挙への姿勢について真剣に考え直してみようではありませんか。清く、正しく、明るい選挙を一層推進しましょう。

(選挙管理委員会)

## 第三回 臨時議会報告

昭和五十四年第三回臨時議会が、十月十六日に開催されました。

本議会では、「工事請負契約について(荻農村センター)」の一議案について審議をし、全員一致で可決して、約三十分で閉会しました。

なお、議案以外に新田老人憩

表② 投票所別投票状況

投票区	当日の有権者数	衆議院議員総選挙		
		投票者数	投票率	前回投票率(S 51.12.5 執行)%
第1投票区(長嶺・久保田・坂崎)	1,795人	1,395人	77.72%	87.63%
第2投票区(大草・高力・鷺田)	3,705	3,130	84.48	89.02
第3投票区(岩堀・横落・三菱)	2,371	1,876	79.12	83.17
第4投票区(荻・芦谷・幸田)	2,561	1,923	75.09	82.67
第5投票区(里・市場・海谷・逆川)	2,738	2,269	82.87	86.01
第6投票区(六栗・上六栗・桐山)	1,841	1,368	74.31	83.04
第7投票区(野場・永野・須美・新田)	1,692	1,489	88.00	90.94
合 計	16,703	13,450	80.52(A)	86.06(B)
前回(S 51.12.5 執行)	15,705	13,516	86.06(B)	(A) - (B) △5.54

表③ 年代別投票状況

年代別	当日の有権者数(A)			構成比	投票者数(B)			投票率(B)/(A)		
	男	女	計		男	女	計	男	女	計
	20歳代	1,964	2,167		4,131	24.7	1,299	1,609	2,908	66.14
30歳代	2,348	2,050	4,398	26.3	1,895	1,685	3,580	80.71	82.20	81.40
40歳代	1,524	1,509	3,033	18.2	1,284	1,287	2,571	84.25	85.29	84.77
50歳代	1,067	1,196	2,263	13.6	955	1,051	2,006	89.50	87.88	88.64
60歳代	751	909	1,660	9.9	680	793	1,473	90.55	87.24	88.73
70歳以上	523	695	1,218	7.3	429	483	912	82.03	69.50	74.88
合 計	8,177	8,526	16,703	100.0	6,542	6,908	13,450	80.00	81.02	80.52

幸田町荻農村センター 建築事業

工事場所

幸田町大字荻字下地内

構造

鉄筋コンクリート造二階建

面積 三百六十平方メートル

請負契約金額

三四〇〇万円

請負契約者

林建設株式会社

工期 着手五十四年十月十七日

完了五十五年三月十五日

工事名

農業村落振興緊急対策事業

(工事概要)

閉会しました。

# これくらいと思う 油断を火が狙う!

## 秋の全国火災予防運動

11月26日～12月2日

これから火災多発期を迎えるにあたり、住民ひとりひとりの防火意識の向上を図り、火災発生防止と火災による人命および財産の損失を防止することを目的とします。

### 重点目標

(1) 幼児老人身体不自由者等の焼死防止対策の徹底

ここ数年の傾向として建物火災については、一般専用住宅および共同住宅の火災の割合が極めて高く、しかも火災による死者については、幼児老人身体不自由者などの身体的弱者の占める割合が依然として高くなっています。

そこでハード、ソフトの両面からこれら身体的弱者の火災から保護の徹底を図っていくものです。

(2) 防火管理体制の確立  
防火管理体制の整備について

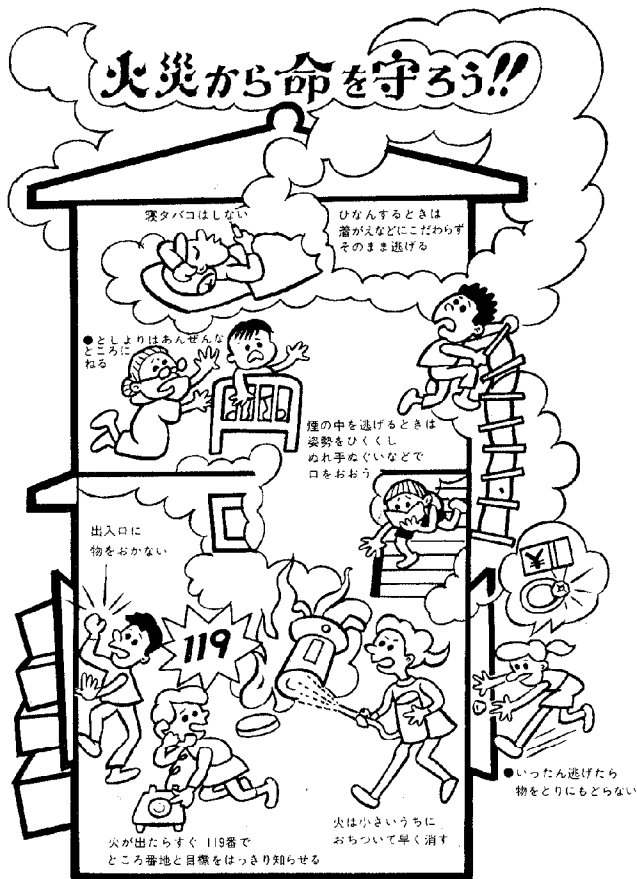

火事と救急車は119番へ

は、従来から強力に指導推進されてきているところでありますが、その実態を見るとまだ十分とはいえません。特に雑居ビルなどにおいて、防火管理面の不備から火災が発生している例が

数多く見受けられます。そこで防火管理者の選任率や消防計画の作成率の高揚と併せて防火管理体制の質的充実を図っていく

ものです。

(3) 地域ぐるみの自主防災体制づくりの推進  
火災のない安全なまちづくりには、住民の方、一人一人の自覚と相互の協力が必要です。特に最近大規模な地震等により大きな被害が発生する危険性が指摘されていることから、日頃から自主防火防災組織を通じて初期消火を中心とした各種訓練を実施し、地域ぐるみの自主防災体制づくりの推進を図っていく

戦没者史編さん委員会

感謝状

七百ページにおよぶ幸田町戦没者史の発刊については、広報八月号でもお知らせしましたが、者史発刊に際し献身的なご尽力をくださいました編さん委員会に対し、その意義と熱意に厚生省援護局長より感謝状が送られました。

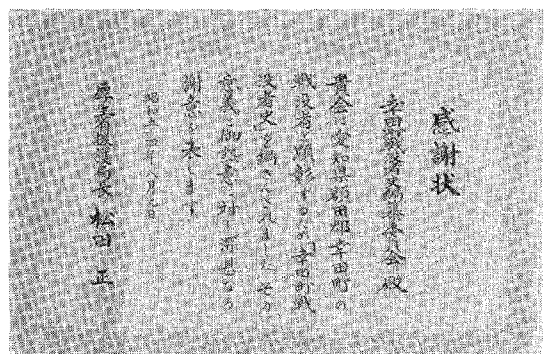

社会教育指導員に

金澤栄一氏

鳥居指導員の任期満了によりこのたび金澤栄一氏が就任されました。

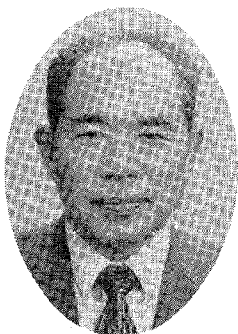

# 地価調査 基準地価格決定

愛知県では、国土利用計画法に基づき毎年一回（七月一日）地価調査を実施しています。

この調査は、設定した基準地（町内九か所）について、不動産鑑定士などに鑑定評価を求めこれを審査、調整のうえ県が正常価格として発表するもので、本年も十月一日に県公報などに

より公表されました。

## 基準地価格を土地取引指標に

県の地価調査は、地価公示法に基づき国が行う地価公示に準じた方法で実施されています。従がって、土地を取引される場合には、売り手にも買い手にも偏らない「正常価格」として

## 町内の基準地価格

(1㎡当り, 単位円)

愛知県	宅地	菱池字源田63番1	21,300
	〃	横落字向野86番1	19,500
	〃	芦谷字鍛冶山25番11	18,200
	〃	菱池字山ノ郷41番2	20,800
	〃	深溝字市場36番	28,700
	〃	横落字長根77番1ほか2筆	33,100
	〃	荻字東中15番	12,400
	〃	上六栗字金ヶ崎120番1	15,300
	山林	深溝字小駿杉3番	(10アール当り) 1,500,000
国(国土庁)	宅地	芦谷字後シロ26番3	23,800
	〃	大草字南川後9番3外	19,200
	〃	菱池字岩畑38番	18,000
	〃	深溝字内池田2番2	16,100
	〃	芦谷字幸田27番	62,500
	〃	深溝字一本樹15番外	16,000
	〃	坂崎字形添26番1	12,400
	〃	野場字上市場35番1	15,000
	山林	六栗字中屋敷49番	3,000

の県地価調査の基準地価格を取引きの指標として活用してください。

また、地価公示法の規定により、土地取引を行う者は、国が行う公示価格を指標として取引を行うよう努めなければならぬとされています。

## 土地取引には届出を

土地を取引する場合には、国土利用計画法の施行により、地価の値上がり防止し、正しく望ましい土地利用を図るため、一定規模（市街化区域では二平方メートル、市街化調整区域では五千平方メートル、都市計画区域以外の区域では一万平方メートル）以上の土地について土地売買などの契約を締結しようとする場合には、売る人も買う人も町長を経由して知事に届け出ることとされています。この場合の取引価格については、地価公示価格とともに、この基準地価格をもとにして審査されることになっています。

## 詳細は役場企画課へ

基準地の調査結果は表のとおりですが、詳細については役場企画課（☎二二一一一・有線二四五八）まで。なお、閲覧もできます。

## 非常勤親切行政作業員募集要綱

募集職種及び人員	●親切ダンプ運転手兼作業員……1名 ●親切作業員………2名
応募資格	●60才未満で土木作業経験者 ●通勤可能な地域に在住する者
提出書類	イ. 履歴書及び身書書 ロ. 写真（最近6ヶ月以内に撮影したもの） ハ. 健康診断書（公立の病院又は保健所） ニ. 各種資格証明書の写
申込期間	昭和54年11月1日(木)～昭和54年11月30日(金)まで
申込み問合せ	額田郡幸田町大字菱池字黒方11 幸田町役場 土木課 ☎(05646) 2-1111 有線 6581・2327

## 用途地域の変更案を縦覧します

都市計画法第十七条の規定に基づき岡崎都市計画用途地域の変更に関する愛知県知事案を次のように縦覧しますのでご覧ください。

この案についてご意見のある方は昭和五十四年十一月十六日まで、知事に意見書を提出することが出来ます。

## 縦覧期間

昭和五十四年十一月二日から昭和五十四年十一月十六日までの午前九時から午後五時まで（土曜日の午後と日曜日・祝日は除きます。）

## 縦覧場所

二、縦覧期間  
十月八日～永久縦覧

幸田町役場土木課  
意見書を提出できる方  
幸田町の住民及び利害関係人です。

## 里公園の都市計画を変更します

都市計画法第二十一条第一項の規定に基づき、次のとおり都市計画を変更しました。  
なお関係図書は、役場土木課にて縦覧できます。

- 一、都市計画の種類及び名称  
岡崎都市計画公園の変更
- 二、縦覧期間  
都市計画公園に里公園を追加

# 建設・土木 土地改良事業 執行状況

左表のとおり町内各所で工  
を行ってまいります。  
町民の皆さんには大変ご迷惑  
をおかけしますが、工事中徐行  
または迂回などのご協力をお願  
いします。



工事名	場所	工事概要	工事費(万円)	請負業者(工期)
<b>◆土木課執行</b>				
側溝新設工事	深溝字 西道祖神	工事延長=119.5m 側溝工=119.5m 集水枳工=3.0基	100	村越建設 54.10/8~12/6
舗装新設工事	大草字 三ツ石他	工事延長=358.0m 舗装面積=924.8㎡ t=3cm	145	幡豆土建 54.10/15~11/29
舗装新設工事	菱池字 細井他	工事延長=1187.8m 舗装工=3927.1㎡ t=3cm	430	日本舗道 54.10/15~12/14
舗装新設工事	桐山字 中屋敷他	工事延長=697.3m 舗装面積=1595.0㎡ t=3cm	260	吉良建設 54.10/15~12/4
生活道舗装工事	深溝字海谷	工事延長=192.0m 舗装工=679.8㎡ t=3cm	84	渡辺組 54.10/15~11/19
舗装修繕工事	六栗字 石荒他	工事延長=35.0m 舗装工=117.5㎡ t=3cm	70	渡辺組 54.10/15~11/19
新設小学校関連 道路改良工事	菱池字下出	道路改良ℓ=241.66m W=4.5m 側溝工ℓ=304.2m	510	石原組 54.10/15~55.2/20
<b>◆水道課執行</b>				
消火栓設置工事	横落字 竹ノ花他	単口消火栓設置3ヶ所 布設工事・土工事=一式	105	鈴木鉄工所 54.10/8~12/20
<b>◆住民課執行</b>				
新田老人憩の家 建設工事	菱池字新田	鉄筋コンクリート造2階建 213.09㎡ 敷地造成工事	2,300	梶川組 54.10/15~55.3/15
<b>◆産業課執行</b>				
逆川農村センター 建設工事	逆川字大坪	鉄筋コンクリート造2階建 232.05㎡ 用地造成工事	2,350	村越建設 54.10/13~55.3/15
荻農村センター 用地造成工事	荻字下	堀削=5814.0㎡ 盛土=477㎡ 進入路工、側溝工、集水枳工	470	林建設 54.10/13~55.3/15
荻農村センター 建設工事	荻字下	鉄筋コンクリート造2階建 360.00㎡ 設備工事、雑工事	3,400	林建設 54.10/17~55.3/15
大井池周遊道路 舗装整備工事	大草字平坂	舗装工=487.31m ガードレール工=120m 側溝工=496.8m A=2483.0㎡	740	三河舗装 54.10/15~55.1/10
<b>◆管財課執行</b>				
横落公共用地 粗造成工事	横落字郷中	排水路工ℓ=102.5m 水銀灯設置 粗造成工=A=14234㎡ 土基=2824.0㎡	530	幸南建設 54.10/15~55.1/26
<b>◆教育委員会執行</b>				
中央運動場 施設設置工事	横落字郷中	便所、倉庫設置=25.20㎡ 国旗掲揚塔設置、雑工事=一式	440	ニシオ 54.10/12~12/1
<b>◆土地改良課執行</b>				
農村総合整備 モデル事業	長嶺	工事延長=375m 舗装工=1628.4 6㎡ U字溝取付=374.2m	700	畔柳組 54.10/12~55.2/7
農村総合整備 モデル事業	六栗	工事延長=179.4m 路盤工=1478 .19㎡ U字溝取付=174.9m	320	梶川組 54.10/12~55.1/31
農村総合整備 モデル事業	荻字梶田	工事延長=429.7m L型アーム=14.5m 組立アーム=386.7m	760	山本建設 54.10/12~55.2/7
農村総合整備 モデル事業	坂崎字 西ヶ崎前	工事延長=205m 舗装=991.15㎡ U字溝=184.8m 組立アーム	680	三河建設 54.10/12~55.2/7
農村総合整備農作 業準備休養施設	大草字月星	事業面積=200㎡ 水銀灯=1基 遊具工事=1基 フェンス取付	370	錦工務店 54.10/8~55.1/10
<b>◆土地改良区執行</b>				
県補助事業 用排水路改良工事	逆川字大岩	三面張水路工ℓ=141.9m L型 ℓ=24m U型 ℓ=26m	510	兵藤組 10/12~12/20
県補助事業 用排水路改良工事	永野字 上深田	組立アーム水路ℓ=263.5m U型水路300 ℓ=118.7m	210	和幸建設(株) 10/12~12/15
県補助事業 農道舗装工事	高力字大郎	アスファルト舗装厚9cm ℓ=290.6W=3.5m	180	(株)渡辺組 10/12~12/10
県補助事業 農道舗装工事	須美字遣水	アスファルト舗装厚9cm ℓ=340m W=3.0m	280	(株)渡辺組 10/12~12/10

## 親切業務実績報告

親切行政業務も制度的に整備され、皆様の要望に答えて、昨年度以上に処理が進んでいます。

種別	月別				
	前月計	7月	8月	9月	計
申請件数	119	54	55	63	291
処理件数	112	60	23	51	246
道路維持 (敷砂利 路肩修繕 舗装穴埋め)	43	33	10	28	114
ヒューム管 側溝修繕	18	7	7	8	40
交通安全 関係	4	12	1	2	19
その他 (公共施設 清掃等)	47	8	5	13	73

# 河川水質検査結果

昭和四十六年から町内各河川の水質検査を行っています。表は九月二十日に採水した町内十一か所の検査結果です。この中で一番きれいな川は拾石川で、一番汚れている川は前田川です。こ

検査項目 検体名	透視度	水素イオン 濃度 (PH)	溶存酸素 (PH) mg/l	生物化学的 酸素要求量 (BOD) mg/l	浮遊物質量 (SS) mg/l	大腸菌群 (MPN) 1000/m <sup>2</sup>	化学的酸素要 求量(COD) mg/l	総窒素 mg/l	気温 ℃
柳川	30以上	7.2	7.9	3.1	4	9.5X10 <sup>4</sup>	5.0	2.04	25.8
尾浜川	30以上	7.1	7.2	3.5	18	4.9X10 <sup>5</sup>	4.8	1.41	24.2
赤川	27以上	7.0	4.8	0.5以下	17	7.8X10 <sup>3</sup>	4.0	0.88	27.5
広田川 (六十石)	30以上	7.4	9.9	6.6	6	1.1X10 <sup>5</sup>	4.7	1.79	24.5
広田川 (毛倉橋)	30以上	7.2	8.6	4.6	1	1.7X10 <sup>5</sup>	3.1	1.12	24.8
相見川 (熊谷橋)	30以上	7.2	8.1	2.0	8	1.7X10 <sup>4</sup>	2.8	1.70	26.8
前田川	30以上	7.6	9.0	5.3	3	4.9X10 <sup>5</sup>	4.6	2.24	28.0
拾石川	30以上	7.3	8.3	0.9	1	3.3X10 <sup>4</sup>	1.4	1.82	27.0
柳川	30以上	7.1	3.7	0.6	9	3.3X10 <sup>4</sup>	5.0	1.50	23.0
広田川 (折田橋)	30以上	7.2	5.9	1.1	4	1.7X10 <sup>4</sup>	3.8	1.86	24.8
中々川	30以上	7.1	6.2	3.3	3	7.0X10 <sup>4</sup>	4.3	1.84	28.0
環境基準		6.5以上 8.5以下	5以上	5以下	50以下				

これは人の生活排水により汚染されていると考えられます。浄化槽の維持管理を適正に行い、家庭雑排水処理槽の設置にご協力下さい。

**用語説明**  
 PH 水の自浄作用に影響。  
 SS 水に溶けない2mm以下のゴミの量。  
 DO 汚濁した水ほどDOが減る。  
 BOD 汚濁されていると高い。  
 COD 亜酸化物質や有機物の汚濁の指標を表わす。  
 MPN 生活汚水による汚染度。  
 総窒素 アンモニア態窒素10 P P M以下、亜硝酸態窒素15 P P M以下とされている。

**排水処理槽設置者に補助金制度があります。**  
 このごろ河川の汚濁が目立ってきました。この原因の一つに家庭雑排水が大きくクローズアップされています。これは家庭雑排水を直接側溝や河川に放流するからです。  
 生活排水は、処理槽で処理をして放流するようにしてください。この生活排水処理浄化槽設置で一基当りの総経費が一万円以上に対して五千円の補助金が支給されます。申請の受付は保健課で行っています。  
 住宅を建築されるときは必ず生活排水処理浄化槽を設置してください。なお既設置者は浄化槽の清掃を十分に行ってください。

## 年末調整の準備は青色申告

サラリーマンの給与についての所得税は、毎月の給料やボーナスの支給のときに源泉徴収されることになっています。しかし、一年間の給与総額に對する正規の税額(年税額)と給料やボーナスから源泉徴収された所得税額とは、一致しないのが普通です。  
 これは、①年の途中で扶養親族の数が変わる場合があること。  
 ②生命保険料や損害保険料は、月々の給与に對する税額計算のときは差引かれていないこと。  
 ③毎月適用される税額表は、各月の給料が異動しないものとして作成されていることなどのためです。  
 このため、その年最後の給与が支払われるときに、その精算が必要となります。  
 この精算の手続を「年末調整」と呼んでいます。  
 なお、今年の改正により、扶養しているお年寄り(七十歳以上で障害者でない人)と同居しそのお年寄りが父母などの直系尊属である場合には、扶養控除

について割増控除が受けられるようになりました。該当する人は、年末調整の時までに、勤務先に申告してください。  
 大部分のサラリーマンは、この年末調整によってその年の納税が完了することになります。しかし災害や盗難にあつて雑損控除が受けられる人や、今年初めて住宅取得控除が受けられる人などは、確定申告をしなければ、税金の還付を受けることができません。またサラリーマンでも給与の年取額が一〇〇〇万円を超える人などは、年末調整ができないことになっていますから確定申告をすることが必要です。  
 そこで次の日程により年末調整の説明会を開催しますので、たくさんの方の出席をお願いします。  
 十一月二十七日(火)  
 午後二時~四時  
 中央公民館中ホール  
 講師 岡崎税務署  
 対象者 源泉徴収義務者 (法人)

所得税第二期分の納期は  
 十一月三十日までです



# 年末資金を融資します

中小企業の方々が、年末に必要とされる事業資金を次により融資します。

## 条件

- (一) 資金使途 事業運転資金
- (二) 金額
  - 会社・個人：二千万円以内
  - 協同組合等：三千万円以内
- (三) 期間 一年以内
- (四) 利率 各金融機関所定
- (五) 担保 要
- (六) 保証人
  - 会社 代表者を含め二人
  - 個人 一人以上
  - 協同組合等 理事全員

## 申込期間

十月二十日～十二月二十五日

受付 東海銀行

西尾信用金庫

岡崎市民信用組合

詳細については、各金融機関でおたずねください。

## 好成績続出！

### 第一回水稻共済検見競技会

#### 一位に平岩氏

この競技会は農業共済の農作物評価員(生産組合役員)と、町損害評価会委員の評価技術の練磨および適正評価の向上を図るため、去る十月五日芦谷地内のは場に関係者百十一名を集め開かれました。

成績は次のとおりです。

- 一位 須美 平岩 仁(写真中央)
- 二位 六栗 志賀敏男(写真右)
- 三位 大草 川口友一(写真左)
- 四位 須美 平岩 昇
- 同 久保田 山口房美
- 同 大草 伊奈武雄
- 五位 鷺田 野沢初男
- 同 市場 日高 肇
- 同 鷺田 鴨下 学

## ズバリ賞(適中者)

### 第一ほ場

- 逆川 長坂 勇
- 久保田 有馬 守

鷺田 成瀬一男

鷺田 野沢初男

萩 高井秋次

野場 鈴木秀夫

### 第二ほ場

須美 平岩 仁

六栗 志賀敏男

芦谷 星野富治

大草 川口友一

### 第三ほ場

東部 石川忠良

須美 平岩 昇

※「今年の稲作も豊作だ」と

誰もが考えていた矢先、九月三十日に来襲した台風十六号は、稲の倒伏、穂発芽等手痛い被害を残していききました。

関係者はこの競技会の成果を掲げ急ぎ地元被害田の評価に出かけました。適正な評価が期待されます。

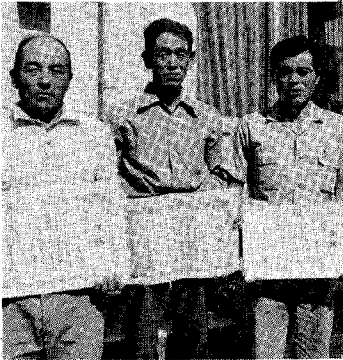

# 産業課

## ⑦ 役場ガイド

### 農・工・商の調和のある 発展をめざしています

町民の皆さんが生活しているくうえで欠かすことのできない経済活動——産業課はこの部門を担当し、豊かな活力あるまちづくりのため、課長以下十二人でおもに次のような仕事をしています。

#### 農政係

○農政——農村の生活環境向上のため本年度着手した荻と逆川の二つの農村センター建設をはじめ、農業振興地域計画、農村総合整備計画、農業委員会に関する事務(農地法に基づく各種許可届出及び証明)を扱っています。

#### 林務係

○林務——林業振興のため、林道整備、造林、治山などの事業の一方、松くい虫の防除や緑化を推進しています。

#### 指導係

○営農——水田転作、イネミズノウムシ防除など農畜水

産業の指導、病害虫防除、苺・筆柿・みかんを始めとする特産園芸の指導奨励、農業関係各種団体の指導育成、家畜の伝染病予防、各種農林関係統計事務を行っています。

○農業共済——水稻共済を始め農産物を守ります。

○商工——商工業振興資金の貸付など中小企業の健全育成と商工業の振興を図る一方、勤労者住宅資金の貸付制度や勤労者体育センターの建設計画もあり、労務対策にも意を注いでいます。

○観光——町民の皆さんの憩いの場として永野公園、彦左公園などの管理と観光地開発、また自然公園内の開発規制をし、自然を保護しています。

今回は土地改良課です。



# 感動をもって 自然にとりくむ 理科学習

## 坂崎小学校

◇西三河地方教育事務協議会より研究委嘱を受けて

坂崎小学校は、昭和五十三年度から三か年にわたって研究委嘱を受けました。

研究をすすめるに当って、どの教科を中心に、どんな主題にするかについて協議を重ねました。現在の子どもたちに欠けているのは何か、坂崎小学校の特色をすすめることにしました。



理科教育優秀校の  
賞状と坂小シンボル  
の整風の塔

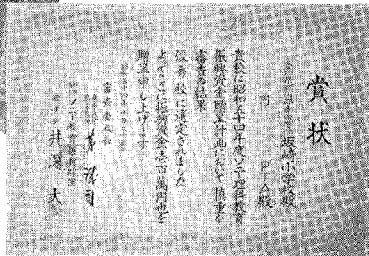

### 各学校の行事

学校名	主な行事	月日
坂崎小学校	●理科教育研究発表会	11月12日
	●授業参観日	11月15日
	●S 55年度入学児童歯科検診	11月15日
	●S 55年度入学児童健康診断	11月20日
幸田小学校	●幸小PTAグループ活動	11月10日
	●授業参観日	11月15日
	●親子学級	11月25日
荻谷小学校	●学校図書館コンクール審査	11月7日
	●授業参観日	11月15日
	●S 55年度入学児童健康診断	11月28日
深溝小学校	●授業参観日	11月10日
	●父親学級	11月11日
	●紙飛行機大会	11月11日
豊坂小学校	●郡道徳教育研究会	11月6日
	●授業参観日・音楽会	11月15日
	●S 55年度入学児童健康診断	11月15日
	●父親学級	11月25日
幸田中学校	●郡英語弁論大会(本校)	11月6日
	●幸中文化祭	11月16-17日
	●西三バスケット新人戦(本校)	11月23日

徴や子どもの長所をより伸ばすにはどうすればよいか。今までの研究の積み上げ、環境の優れている点を生かすことなどを考えて「感動をもって自然にとりくむ理科学習」という主題で研究をすすめることにしました。

◇ソニー理科教育振興財団より優秀校に選ばれる

各年度にわたるPTAを中心とした環境整備の充実。町や教育委員会の援助。永年にわたる研究の積み上げなどが認められて、本年度の優秀校に選ばれました。

この賞は、全国から三十校余りが選ばれ、教育振興資金として百万円の贈呈がありました。これを機会にますます研究を

深めるとともに、資金を真に子どもの成長に役立てるために生かしたいと考えています。

◇十一月十二日に研究発表会を開く

今までの理科教育の成果をより多くの人々に見てもらい、指導助言を得たいと考えて、この十二日に中間発表会を開きます。当日は、記念講演として日本的な理科教育の権威者である、筑波大学附属小学校副校長「荻須正義先生」を予定しています。演題は「理科教育における感情と論理」です。

なお、荻須先生は教育テレビなどで、理科授業の実演などもしてみえます。

## 婦人会だより

### 第一回ソフトボール大会

### かあちゃん 白球を追う

去る十月二十一日(日)幸田高校グラウンドで第一回婦人会ソフトボール親善大会が十二チーム百八十名の参加のもとで開催されました。

日頃家庭で卵、だいこんを手際よく料理していただきますのでこの日もボール、バットで経験を生



かし軽快に動いていました。成績は次のとおりです。  
優勝 芦谷 チーム  
準優勝 豊坂 チーム

◎全国防犯推進大会が十月十一日名古屋市民会館で開催され、役員全員が参加しました。

◎第一回婦人ソフトボール大会が開催されるに当り、去る十月十二日監督者会議が行われ、大会の運営並に組合せなどが協議された。

◎第二回郡婦連事例発表会が去る十月三十日幸田町中央公民館にて開催され、次の方達が発表

- 大草 「婦人教室に学んで」 羽根渕カナエ
- 坂崎 「ボランティア活動へのかけ橋」 金沢ふじゑ
- 深溝 「国際児童年に寄せて」 稲吉 昌子
- 荻谷 「親と子の躰」 那須 伸子
- 菱池 「体力づくりについて」 野沢 靖子
- 豊坂 「子供と歩む婦人会」 長谷 恒代



第十一回西三河身障者体育大会は二十一日、幸田中学校で開

### 幸田町で 身障者大会

町からは幡豆郡、額田郡の五  
ンデイを忘れて汗を流しました。  
幸田町は、本大会で総合優勝  
という成績を納めました。

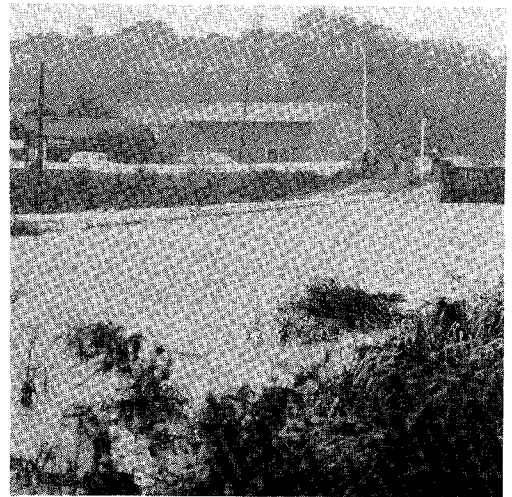
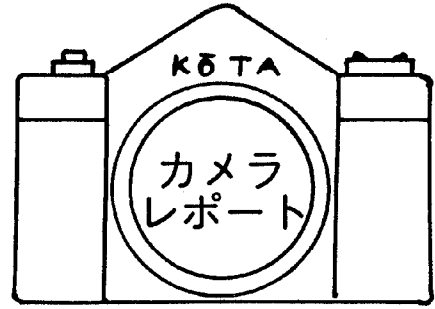

かれました。

ました。

また、農作物は約八〇〇〇万  
円という被害をうけました。

十月十九日、台  
風二十号は中部地  
方を襲いました。  
台風二十号によ  
る降雨で上地川が  
異常出水し流入す  
る柳川は満水状態  
になり、2か所で  
漏水現象を来まし

### 台風二十号 爪跡

### 家庭婦人 体操教室

十月十四日、幸田高校  
で第三回婦人体操教室が  
開かれました。  
今回はトリム体操と美  
容体操でした。さて美し  
くなりましたかな？

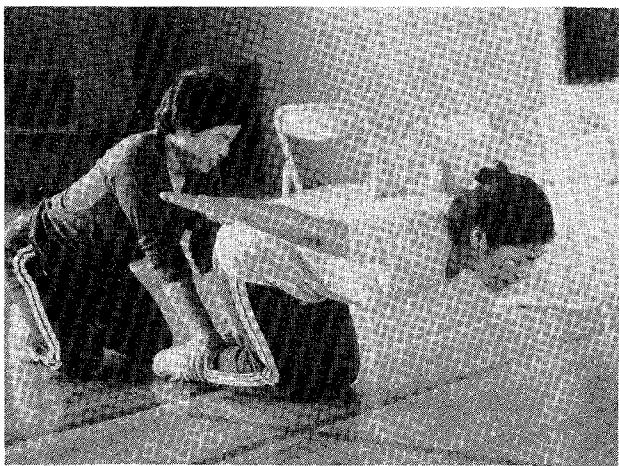

第四回企業集団ソフト大会

### 和幸チーム初優勝



十月十四日の日曜日、抜ける  
ような秋空の下、町内事業所十  
五チームが「勤労青少年の日」  
を記念して熱戦を繰りひろげま  
した。

結果は次のとおり。

- 優勝 和幸建設(株)
- 二位 松下電工(株)
- 三位 (株)石原組
- 〃 日本軽金属(株)

### 昭和54年度 住民行動テーマ

- 災害に備え地域防災体制をつくろう
- 町民総スポーツ運動を展開しよう
- みんなの自覚で交通事故をなくそう
- 家庭のふれ合いで健全な子供を育てよう
- ゴミを少なくし美しいまちづくりをしよう

### 3種混合予防接種

対象者 52年1月1日～52年8月31日の出生者  
日程表

月	日	曜	実施会場	受付時間
11月	20日	火	母子健康センター	午後2:00～3:00
	29日	木	〃	〃
12月	20日	木	〃	午後1:30～2:30
	25日	火	〃	〃

### 住民課から

有線2457  
2015(受付)

#### 心配ごと相談

とき 毎週水曜日 午前9時～正午  
ところ 中央公民館 第5会議室  
相談員

11月7日 山田秀男 平野フミエ  
14日 日高恒夫 植村よね 永井まさ  
21日 永田つや 鈴木末子  
28日 久光スミ子 斉藤わかへ 藤井祐慶

※相談日は電話による相談もできます。  
TEL 2-1111 (内線40)

#### 法律相談 (無料)

とき 11月21日(水) 午前9時～正午  
ところ 中央公民館 第1会議室  
相談員 弁護士 村越 健  
(受付は午前11時まで、予約は住民課戸籍係までお申込みください。)

#### 身体障害者相談コーナー

とき 11月20日(火) 午前10時～午後3時  
ところ 中央公民館 第5会議室  
相談員 県身体障害者相談員 有馬 茂男  
相談内容

身体障害者に関するどのような事項でも結構ですので日頃お困りの点などあればお気軽にお越しください。

#### 老人福祉センター行事

文化協会芸能 11月13日 民踊  
22日 日舞・民謡  
27日 詩吟  
30日 詩吟・剣舞  
老人検診(成人病) 11月6日 里・海谷地区  
12月4日 岩堀地区  
健康相談 毎週火・木曜日  
※その他:浪曲スライド、映画を上映していますので、多数のご来館をお待ちしています。

#### 子ども祭を開きます

とき 11月18日(日) 午前9時30分より  
ところ 荻谷小学校  
参加者 町内子ども会々員  
主な内容……パレード・ボール送り・風船割り  
綱引き・騎馬戦・新幸田音頭

### 総務課から

有線2026

#### 行政相談

とき 11月21日(水) 午前9時～正午  
ところ 中央公民館 第5会議室  
相談員 横井一夫  
※日頃お困りの事を御遠慮なくお申出ください。

#### 交通事故巡回相談

とき 11月21日(水) 午前9時～正午  
ところ 中央公民館 第5会議室  
※示談、保険の請求などでお困りの方。

#### 自衛官(2等陸海空士)募集中



詳しくは総務課又は自衛隊岡崎出張所  
(☎0564-21-7303) まで。

### 保健課から

有線3463

#### 犬の登録と注射

狂犬病予防注射および登録を次のとおり実施しますので、かならず受けてください。  
とき 下表のとおり  
料金 1,450円(登録、注射、プレート代)  
受ける犬 生後3ヵ月以上の犬

日程表

月	日	曜日	会場	時間
11月1日	木	芦谷公民館	午後1:30～1:45	
		里児童館	2:00～2:15	
		市場老人憩の家	2:30～2:45	
11月6日	火	坂崎公民館	午後1:30～1:45	
		農協大草支所	2:00～2:15	
		鷺田公民館	2:30～2:45	
11月8日	木	上六栗老人憩の家	午後1:15～1:45	
		野場老人憩の家	2:00～2:15	
		幸田町役場裏庭	2:30～3:00	

#### 不用犬引取り

11月1日 } 役場裏庭に午前11時30分までにつれ  
11月15日 } てきてください。  
12月6日 }

お知らせ

役場 ☎ 2-1-1111 (代表)

### 紙飛行機大会開催

と き 11月11日(日) 午後1時～  
 ところ 深溝小学校校庭  
 競技方法 ①紙飛行機製作審査  
 ②紙飛行機滞空時間審査  
 参加規格 子供(小学生)翼の長さ48.0cm以下  
 大人(中学生以下) 〃58.0cm以下  
 申込み先 11月6日までに地区ライフサークル  
 指導員または幸田町教育委員会へ  
 申込受付 当日も受付します。

### たこ作りリーダー講習会

と き 11月25日(日)  
 午後1時～  
 ところ 中央公民館  
 子供…中会議室  
 大人…中ホール  
 講師 浜松市 伊藤誠一  
 受講者 各チーム3～4名程度  
 準備用具

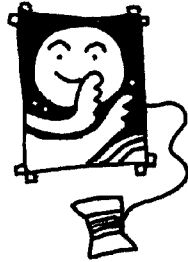

ナイフ、ハサミ、カンナ、竹ノコギリ、  
 ペンチ、画具、画筆、ハケ  
 ※紙、竹、ノリ、釘金は用意してあります。  
 ひもは、当日希望者にあっせんします。

問い合わせ  
 地区ライフサークル指導員・教育委員会

### 職業訓練校を1日開放します

と き 11月22日(木) 午前10時～午後3時  
 ところ 岡崎職業訓練校  
 内容 技能相談、各種作業の一般者の参加  
 ※ 皆様のご来場をお待ちしています。

### 郵便番号簿はお手もとに届きましたか

昭和54年度版郵便番号簿(一般用)を10月中に各ご家庭へ配布しましたが、まだお手もとに届いていない方は、郵便局へご連絡くださるようお願いいたします。 幸田郵便局

### 火事見舞

10月11日坂崎の三州火工(株)において爆発事故があり、2人が死亡、2人が軽傷を負いました。心よりお見舞申し上げます。

### 臨時号訂正

教育委員会 金沢栄一 → 鳥居朗男  
 幸田小PTA会長 山本隆 → 山本隆一

### 役場執務時間の変更

期間 昭和54年11月1日～55年1月31日  
 執務時間(月～金曜) 午前8時30分～午後4時45分  
 (土 曜) 従来どおり

お  
知  
ら  
せ

役  
場  
☎  
二  
一  
一  
一  
(代  
表)

### 年金相談所を開設

年金に関する情報については、マスコミなどを通じてかなり詳しく説明されていますが年金は、その一人一人によってケースも異なり複雑なものとなっています。

この機会に、自分自身の年金に対する不安疑問点などを解消するためにも、どのような事項でも結構ですから多数の御利用をお待ちしています。

と き 11月8日(木)  
 午前9時30分～午後3時まで  
 ところ 中央公民館 第1会議室  
 相談員 岡崎社会保険事務所 年金担当官  
 相談内容 年金全般に関する諸事項

### 老人スポーツ大会

お年寄りがスポーツを通して、心身の健康保持と生きがいを見出し、老人福祉の向上を図るため次のように行います。

と き 11月11日(日) 午前10時より  
 ところ 荻谷小学校運動場  
 参加資格 町内の60歳以上の方  
 その他 当日弁当持参、雨天の時は18日に順延  
 ※詳しくは、各地区老人クラブ役員または、住民課社会福祉係まで。



### 教育委員会から 有線 2021 2028

### ゲレンデがあなたを呼んでいる!

ウィンタースポーツの花「スキー」を一緒に、会員を募集しております。初心者の方もお気軽に参加してください。

と き 昭和55年2月9～11日(土～月)  
 ところ 菅平スキー場(長野県)  
 参加定員 70名(定員になり次第締切)  
 申込期限(一期) 昭和54年12月22日  
 宿 泊 民宿「みつる山荘」  
 参加費 15,000円(申込金5,000円)  
 交通機関 観光バス  
 申込み・問合せ 教育委員会(2-1114)

### 国際児童年 子ども音楽会開催

と き 11月21日(水) 午前9時～  
 ところ 幸田中学校体育館  
 出演者 幸田町、額田町小中学生  
 愛知県警察音楽隊  
 入 場 自由



当直医

診療時間 (午前9~12時・午後2~6時)

Table of on-call doctors for November 3, 4, 11, 18, 23, 25, and December 2. Includes hospital names, doctor names, and phone numbers.

なお、歯科は岡崎歯科医師会館(岡崎市六供町三本松)で診療。時間午前9時~11時、診療時間内に受けてください。保険証を持参してください。

Table of traffic accident statistics for September: 死亡(人) 1, 重傷(人) 2, 軽傷(人) 9, 計(人) 12, 件数(件) 10.

Table of traffic accident victims: 天野シガ, 中根しと, 伊澤と, 大須賀たつ, 野澤ち, 野澤シズ, 稲吉数太郎, 三浦なか, 左右田な, 伊藤たね, 小野みせ, 関谷茂, 野谷一雄, 死亡者, 年令, 主, 死亡者, 年令, 主.

母子健康センター行事

Table of health center events: Date, Day, Event, Time, Remarks. Includes 1歳6ヵ月児検診, 母親教室, 妊婦検診, etc.

乳幼児検診・妊婦検診には必ず母子手帳を持参ください。

おめでとうございませう。(44名) 九月一日~三十日届出 (順不同)

戸籍異動 (Vertical text box)

Vertical list of names and family names under the household register change section.

Vertical list of names and family names at the bottom of the page.



# なんとなくだるい は要注意!!

朝夕の冷え込みも厳しくなってきました。これから春先にかけて、たいていの人が一度は悩まされる病気が「かぜ」です。

かぜには非常に沢山の症状があり、せき、鼻水、発熱、頭痛腹痛などです。これらの症状が表われると「かかったかな」と思う訳です。このような症状が出る前に、たいてい「なんとなく体がだるい」、「どうも調子が出ない」といった変調を感じるのが普通です。

この「なんとなく」、「どうも」というのが、私達の健康を考えると、非常に大切なポイントとなります。  
**かかりやすいとき**  
かぜにかかる二・三日前をふり返ると、徹夜で仕事をしたり、寒い中で長時間立っていたとか、思い当たる事があります。そして、その時から発病するまでの間に先程の「なんとなく変だ」がたいていあります。

このように感じるときは、体が非常に疲れた「体の調節機能が狂ってきた」と私達の体が



要注意信号を出しているときなのです。

この時期に不摂生を続けると発病してしまいます。また、こんな時に結核菌をはじめとする微生物が体に侵入すると、普段より発病しやすいのです。  
**かぜは万病のもと**

このように、昔から言われるよう「かぜは万病のもと」といえるのは、かなりの的を射た言葉だといえます。少し正確にいうと「かぜをひいたときは、ほかの病気にもかかりやすい時期」なのです。

**ひかないために**  
①不摂生を避ける……夜ふかし

- ② 徹夜麻雀などは避けよう。
- ③ 一日の疲れは、その日に回復させよう……過労は大敵です。
- ④ 栄養はバランスよく……朝食抜き、偏食はやめよう。
- ⑤ 強い体力づくり……積極的に運動をして体を鍛えよう。
- ⑥ 予防接種……機会があればぜひ受けよう。



# やめなければ ならない人のために!!

**かぜをひいたら**  
かぜをひいて、薬を飲みながら頑張っている人がいますが、これはあまり感心できません。ますます病気は重くなり、他のもつと重い病気を引き起すかもしれません。  
いさぎよく寝てしまうことがかぜを治す一番の近道です。

◆知らぬ間にアルコール中毒に  
あなたがもし、周囲から「酒さえやめてくれれば」と思われたりまた、「自分も酒をやめよう」と思ってもやめられない」としたら、あなたは知らぬ間にアルコール中毒になっているのです。

普通、平均一日三合(日本酒)を十年飲んでいるとアルコール中毒になると言われます。心の傷をいやすためや、心の弱さをカバーするために飲んでいられる人は、三十、四十代で社会生活に破綻をきたし、アルコール中毒の泥沼にのめりこんでしまうのです。

◆酒をやめることが第一  
アルコール中毒から抜け出す

◆断酒会とは  
断酒会とは、酒をやめなければならぬ人が、酒をやめようと決意し、自発的に自分達の意志で作っている会です。長い間酒と共に暮らして来た人が、固く決意しても、自分だけの力で断酒を続けていくことは、非常に困難なことです。断酒会は、断酒という共通の目標を持つ人達が互いに支え合い、励まし合っていく集まりなのです。

\*相談は保健所へ  
保健所では、酒害、心の健康などの相談を行っています。  
第一、第四金曜日  
十三時〜十五時  
(精神衛生相談日)  
電話で予約をしてください。  
相談は無料、個人の秘密は守ります。

**フツ素塗布予約日変更**  
岡崎保健所では、一〜二歳児を対象に歯へのフツ素塗布を行っています。これは予約制で、毎月第四金曜日(九時〜十一時)に受け付けていますが、十一月、十二月の予約日を次のとおり変更します。

予約日	11月16日(金)
	12月21日(金)

(両日とも9時〜11時)

# 女性の大敵

## —貧血—

貧血…：血液中に含まれている赤血球や色素(ヘモグロビン)が少ない状態。

貧血の症状…：身体がだるい、目まい、動悸、息切れなど。

貧血の原因…：多くの場合、食生活にありますが、造血器官の障害や寄生虫によることもあります。また、痔、胃かいようななど、長期間の出血によることもあります。

### 女性に多い貧血

自分では健康であると思っている成人女性十人のうち二〜三人は貧血です。

血液は、肺から取り入れた酸素を、体のすみずみへ運ぶ役目をしていきます。勿論、お腹の子供にも、お母さんの血液が酸素を運んでいます。その血液が薄くて、十分な酸素が胎児に行かなかつたらどうでしょう。目に見えない程の卵子が約三キログラムにまでなるといふ人の一生で一番急激な成長を示すこの時期に、慢性的な酸素欠乏状態が

続けば、良いはずはありません。また、胎児ばかりか、出産時に大出血をおこしたりする危険も、ずつと高くなります。したがって、妊娠中は特に貧血にならないよう注意が必要です。

### 貧血にならないために

貧血になってしまうと、すぐに回復させることは困難です。特に、これから結婚する女性、妊娠中またはこれから子供を生む予定の方は、日常の食事に気を配りたいものです。

①欠食はなによりの大敵です。三度の食事は必ずとりましょう。

②魚、肉、卵などの動物性の食品をたくさんとりましょう。また、レバーを週一回はとる習慣をつけたいものです。

③ほうれん草、こまつ菜、にんじんなど、色の濃い野菜を毎日欠かさずとりましょう。

## 貧血傾向の人のある日の献立例

朝			昼			晩		
献立名	材料	1人分(g)	献立名	材料	1人分(g)	献立名	材料	1人分(g)
パン	食パン	100	ごはん	米…90、強化米…	0.3	ごはん	米…90、強化米…	0.3
	ピーナツバター	10	豚肉の	薄切り豚肉	70	さつまい	さつまいも	30
	はちみつ	10	みそ炒め	卵白・片栗粉	各少量	とうふ	とうふ	50
オムレツ	卵	50		揚げ油		薄切り豚肉	薄切り豚肉	20
	塩・こしょう			油…大さじ½、みそ…		ごぼう	ごぼう	5
ポテトサラダ	じゃがいも	50		大さじ½、砂糖…大さ		大根	大根	20
	きゅうり	20		じ½、酒…大さじ¾、		ねぎ	ねぎ	10
	にんじん	10		生姜汁…少量		にんじん	にんじん	10
	マヨネーズ	5		ほうれん草	80	油…大さじ½、みそ…		
	キャベツ	30		油…小さじ1、塩…少		大さじ1		
ココア	牛乳	150	白菜の牛乳煮	白菜	100	さんまの蒲焼	さんま	50
	ココア	5		油	5		油…3、小麦粉…少量	
	砂糖	5		ねぎのみじん切り…少		しょうゆ…小さじ1、		
果物	みかん	100		量、干しえび…大さじ		砂糖…小さじ1		
				½、油…大さじ½、塩		もやしの	もやし	50
				…小さじ½、スープ…		カレー味	カレー粉…小さじ½、	
				¾カップ、スキムミル			しょうゆ…少量	
				ク…大さじ1		わかめの	わかめ	2
				りんご	100	酢のもの	砂糖…大さじ½、酢…	
							大さじ1、しょうゆ…	
							少量	
朝食用常備菜のヒント			果物			作り方		
◆鉄火みそ(柔らかい)			◆豚肉のみそ炒め			◆さつまい		
材料(4人分)			1.豚肉は一口大に切り、卵白、片栗粉をまぶして、低温の油で揚げる。			1.豆腐は十分水切りしておく。		
大豆40g、ごぼう60g、にんじん40g			2.ほうれん草は、ゆでて油炒めし、塩で調味する。			2.さつまいもは1cm厚さに切り、ごぼうはさがぎ、大根・にんじんはいちよう切り、ねぎは小口切りにする。		
みそ60g、砂糖30g、油30g			3.中華鍋に、油大さじ½を熱し、みそ砂糖、酒、生姜汁を入れて一煮立ちさせ、①を加えて味をからませ、皿にほうれん草を敷いて、みそ炒めを盛る。			3.鍋に油を熱し、①②を炒め、水1カップを加えて具が煮えたら、みそをとき入れる。		
作り方			作り方			※スキムミルクを加えても、味・栄養補給に役立ちます。		
1.大豆は色よく香りの出るまで炒り、熱湯につけて柔らかく蒸らし、水を切っておく。								
2.鍋に油を熱し、5mm厚さのいちよう切りにしたにんじん・ごぼう・豆を炒め、水½カップ・みそ・砂糖を加えて煮つめる。								