

みんなで作る 元気な幸田



〈特集〉地域のきずなをつくる坂崎コミュニティライド

- ②特集
- ④ひとまちズームイン
- ⑥みんなの広場
- ⑧くらしインフォメーション
- ⑫健康インフォメーション
- ⑭まちのカレンダー



\*表紙の説明は23ページ

9  
2023

No.987



地域のきずなをつくる

# 坂崎コミュニティライド

坂崎区で取り組んでいる、高齢者の移動手段の確保および地域内のコミュニティを育む「坂崎コミュニティライド」の活動内容について紹介します。

## 坂崎コミュニティライドとは？

坂崎区にお住まいの高齢者が、健康で生き生きと暮らしていくため、地域の有志のボランティアドライバーが、マイカーに高齢者を同乗させて移動を提供する取り組みが坂崎コミュニティライドです。令和4年12月から活動を開始していて、地域の高齢者が月に1度、近所のスーパーマーケットへ一緒にお買い物に出かける集まり「お買い物サークル」の送迎を提供しています。店舗までの移動中の車内では、高齢者の皆さんが会話を楽しんでいます。



このステッカーが目印です

坂崎コミュニティライド  
坂崎のきずなをつくる会

## 坂崎のきずなをつくる会



わたしたちが活動しています

ボランティアドライバーの皆さんは、お買い物サークルの利用者の確認や、ドライバーの決定、地域の課題解決の話し合いを行っています。この集まりを「坂崎のきずなをつくる会」通称きずな会と呼んでいて、毎月1回坂崎公民館で集会を行っています。



## 利用者の声



家族に頼むこともできるけど、  
自分で見て  
欲しい物を選べる  
のが嬉しい!

普段は  
自転車なので、  
重い物も買うことが  
出来て嬉しい!

一人で  
買い物に行くより、  
友達と一緒に  
行く方が  
楽しい!

毎月楽しく  
利用している。  
これからも  
続けてほしい!

お買い物の後に  
フードコートに集まって  
みんなで話すのが  
楽しい!

人生の  
先輩方から  
パワーを  
貰っている!



いつも  
車内のお喋りが  
楽しそうでいいなあ  
と  
思っている。

### ドライバーの声

## たすけあい交通システム

ドライバーは、いつ、誰を、どこに連れていかをスマートフォンを使ってシステムに登録します。

名古屋大学が開発したこのシステムにより、運送に必要なガソリン代実費を計算し、利用者からドライバーにお支払いしています。道路運送法に基づく、登録を要しないボランティア輸送として実施しています。



### お買い物サークルの流れ

\*現在は坂崎区のみで実施しています。

#### 1 申し込み

お買い物サークルへの利用を申し込むと、ドライバーからお迎え時間の確認の電話があります。



#### 2 出発!

当日、自宅までドライバーが迎えに来てくれます。近くの利用者と乗り合わせで出発!



#### 3 お買い物タイム

スーパーに着いたら、自由にお買い物タイム。指定の時間に集まり、自宅までドライバーが送り届けてくれます。



## 企業の協賛を募集中!

坂崎コミュニティライドは、ボランティアドライバーの皆さんの協力で運営しています。この活動を支援していただけるお買い物先の店舗や、地域の企業を募集しています。ご興味ございましたら、担当までご連絡ください!

協賛いただいた  
皆さんには、  
協賛ステッカーを  
お渡しします。



私たちは、  
この活動を  
応援しています。

今後とも坂崎コミュニティライドの活動にご理解・ご協力をお願いします。

問合せ ● 企業立地課 立地推進グループ  
☎(0564)62-1111(内線341) FAX(0564)63-5139  
✉companylocation@town.kota.lg.jp



**水** 6/23  
**でつながるまちづくり**

三菱ケミカル・クリンスイとの包括連携協定

6月23日(金)に「幸田町と三菱ケミカル・クリンスイ株式会社との水にまつわる包括連携協定」を締結しました。この協定は、水にまつわる環境問題への取り組みを中心に、地域課題に対し、SDGsとWell-Beingの観点から先進的かつ持続可能な事業モデルの構築を図り、具体的な解決方策および地域経済の発展につなげていくことを目的としています。



右 三菱ケミカル・クリンスイ株式会社 代表取締役社長 田邊大地 氏



帯の結び方に奮闘中

**気** 6/26、27、29、30  
**分も明るく**

北部中学校 浴衣着付け教室

北部中学校1年生の伝統衣服を学ぶ授業で浴衣の着付け教室が行われました。こうした女性の会を講師に招き、着付けの基礎知識や注意点などの説明を受けた後、実際に着付けを体験しました。

生徒は身に着ける順番や、帯の結び方などに苦戦していましたが、講師の丁寧なサポートや、生徒同士で互いに確認し合うことで、綺麗に着こなすことができました。最後には笑顔で記念撮影を行い、楽しく伝統衣服を学ぶことができました。

**幸** 7/1  
**せの丘にコンテンツが集合**

ポップカルチャーフェスin幸田

町民会館さくらホールで、初めての試みとなるポップカルチャーフェスin幸田が開催されました。栄を中心に活躍するアイドルグループSKE48選抜メンバーによるライブや、「私の愛した花の名は。幸田町編」に登場する柿元椿姫役の鈴木みのりさん（声優）らによる朗読劇が催されるなど、出演者たちがイベントを賑やかに盛り上げてくれました。町外からの来場者も多く、幸田町を知ってもらえる良い機会となりました。



ポップカルチャーフェスin幸田の出演者の皆さん  
 SKE48（青海ひな乃さん、坂本真凜さん、野村実代さん、江籠裕奈さん、日高優月さん）、若林倫香さん、鈴木みのりさん、MoeMiさん、五條真由美さん、知多娘。さん



楽器紹介を兼ねた演奏

心 7/25  
地よい音色

南部中学校弦楽部演奏会

深溝保育園で父母の会の企画の、南部中学校弦楽部による演奏会が行われました。各楽器の紹介を兼ねた演奏により、様々な音色で園児たちを楽しませていました。また、リトル・マーメイドやドラえもんなどのお馴染みの曲が披露され、園児たちは曲に合わせて元気よく歌っていました。大人から子どもまで、一体となって楽しめる心地の良い時間となりました。

帰 7/29  
ってきた! 幸田彦左まつり

幸田彦左まつり

4年ぶりに幸田彦左まつりが開催されました。幸田駅前通りの出店では長蛇の列ができるなど、多くの人で賑わっていました。各コミュニティのブースも設けられ、各地区で楽しく交流する様子が見られました。イベント会場では、各団体によるダンス演舞、太鼓やヴァイオリンの演奏が披露され久しぶりの彦左まつりを盛り上げていました。



オープニングパレード



提灯行列



賑わう幸田駅前通り



山車の展示



ステージイベント (三ヶ根太鼓)



ステージイベント (ゴッドヒコザ音頭)

# みんなの 広場

サークル紹介の応募や、皆さんからの  
耳寄り情報をお待ちしています。

〒444-0192 菱池字元林1-1  
幸田町役場 企画政策課 政策グループ  
☎(0564)62-1111(内線334) FAX(0564)63-5139  
メール:kikakujohto@town.kota.lg.jp



掲載写真を印刷してプレ  
ゼント！企画政策課まで  
ご連絡ください。本人の  
ご家族にお渡しできます。



## 職場体験学習で学んだこと

職場体験1日目、私はとても緊張していました。だから、大きな声での挨拶ができませんでした。それでも、店員さんは明るく笑顔で挨拶を返してくれました。この時、私は3日間がんばれそうと勇気ももらいました。笑顔と挨拶は、初めて会った人との間でも、とても大切なものだとということがよくわかりました。

明るい声と笑顔の挨拶は、お客さんが気持ちよく買い物できるようにするためにも大切です。職場の人は、常に明るく笑顔で仕事をしていました。お客さんも、挨拶をされると笑顔で応えていて、お店全体が明るい雰囲気になっていました。

中学生

## 職場体験レポート

体験先

緑と風のダーシェンカ



南部中 2年  
鈴木 衣千花 さん

また、私が行った職場では、みんなが明るく楽しそうに仕事をしている場面が多く見られました。生活のために働いているとも思いますが、「楽しい」「やりがいがある」という理由で働いている人も多いのかなと思いました。それも、お客さんが気持ちよく買い物ができる秘訣だと思いました。

今回の職場体験では、多くのことを学びました。お客さんに対しても職場の人たちの間でも笑顔が大切だということです。そして、明るい雰囲気であっても、礼儀は大切だということです。敬語を使ったり、問いかけにはきちんと返事をしたりすることなどを、私も心がけていきたいと思いました。

Circle Introduction

サークル  
紹介

194

この指  
と〜まれ!!

## 音楽 わらべうた



音楽教育家のコダーイの理念により、「わらべうた」は、生きる力を育む、ふれあい遊びであると認識されています。五感の発達、運動促進、情緒の安定など、子どもにふさわしい美德教育です。音楽の始まりは、わらべうたからと言われるように、歌やリズム、正しい音程で歌える耳を作ります。それにより楽器の演奏も習得しやすくなります。

そんなわらべうたを是非、一緒に楽しみませんか？ いつでもお待ちしております。

対象 ①幼児・小学生 ②保育士

③乳幼児

とき ①毎週金曜日 午後4時15分、

②毎月第3金曜日 午後6時30分、

③毎月第4水曜日 午前11時、

④と②岩堀老人憩いの家

③リトルエンジェル音楽教室

代表 伊藤 裕子

問合せ 幸田文化協会事務局  
☎(0564)63・5688



# 青春 トークル

第366走者

【須美区在住】<sup>たきょう ななみ</sup> 田境 菜々美 さん

**年齢** 19歳 **職業** 短大生  
**趣味** バレーボール、絵を描くこと  
**マイブーム** ヘアメイク  
**好きな芸能人、アーティストなど** Tomorrow x Together  
**休日の過ごし方** ショッピング、映画鑑賞  
**チャレンジしたいこと** 海外でのお仕事  
**幸田町で好きな場所** 家の近所にある蛍が眺められる場所

私は幸田町の親しみやすい雰囲気がとても魅力的だと思います。初めてお会いする地域の人たちが挨拶をしてくださったり、他愛もないお話をすることもあったり、とても温かい町だと感じます。また、幸田町は自然が豊かです。このような自然の多い場所で生活することでほかの地域では体験できないことがあると思います。私はそのような体験を大切にしたいと思います。

## 画伯登場

坂崎小学校



1年  
米津 遥真 さん

クレヨン画  
〈さんぼいか〉

【先生から】イカの透き通ったように見える体を、上手に表現できました。くねくねした手足が、今にも動き出しそうですね。



4年  
杉浦 結飛 さん

水彩画  
〈ギザギザで大きなタイヤ〉

【先生から】トラクターをよく見てタイヤのごつごつした形を表現することができました。ダイナミックさが伝わってきます。



### この本読みました

「ダイヤのA  
act II 6」

寺島雄二/作  
講談社

この本を読むと、野球の守備の仕方や、ボールを取った後の動きなどが、とてもよく理解できます。ぼくはソフトボールをやっている、分からないことがまだあるので、続きを読んでいろいろ学び、力をつけていきたいです。



豊坂小6年  
西川 拓実 さん

## ハツピネス情報

市民会館・図書館・町民プール  
ハッピーネス・ヒル・幸田  
ホームページ  
<https://www.happiness.kota.aichi.jp/>

### 本の寄贈をお願いします

チャリティー古本バザーに出品する本の寄贈を受け付けます。図書館1階カウンターまでお持ちください。売上げは義援金として被災地に送ります。

**受入期間** 9月9日⑤～10月15日⑤  
 \*雑誌・新聞・問題集・百科事典・書き込みや傷みの激しい本などはお受けできません。

**チャリティー古本バザー**  
**とき** 11月12日⑤ 午前10時～午後3時  
**ところ** 町立図書館 玄関前特設会場  
**問合せ** 町立図書館 ☎(0564)63-0001 FAX(0564)63-0654

9・10月の休館日 (9/16~10/15)  
 市民会館 ☎(0564)63-1111 ●9/19⑤・9/25⑤・10/2⑤・10/10⑤  
 図書館 ☎(0564)63-0001 ●9/19⑤・9/25⑤・10/2⑤・10/10⑤  
 町民プール ☎(0564)56-8111 ●9/25⑤・10/2⑤



# 暮らし インフォメーション Life Information

## 今月の納税と料金納付

- 国民健康保険税……………第3期分
- 後期高齢者医療保険料……………第3期分
- 介護保険料……………第3期分
- 水道料金・下水道使用料……………7・8月分
- 保育料……………9月分
- 町営住宅家賃……………9月分
- 児童クラブ育成手数料……………8月分
- \*納入期限……………10月2日(月)

**便利な口座振替の利用を!**  
(申請は税務課または町内金融機関で)

## 7月の事故・犯罪状況

事故	件数		累計【1~7月】
	死亡	軽傷	
死	0	0	1
重傷	0	8	2
軽傷	8	31	39
合計	8	34	42

犯罪	件数		累計【1~7月】
	侵入盗	車両盗	
侵入盗	3	4	17
車両盗	6	2	8
その他	9	18	35
合計	18	44	60

\*表記は暫定の数値です。

## 7月の火災・救急件数

火災	件数		累計【1~7月】
	建物	林野	
建物	0	7	7
林野	0	2	2
その他	2	9	9
合計	2	16	18

救急	件数		累計【1~7月】
	急病	交通	
急病	123	50	738
交通	9	59	68
その他	54	180	280
合計	186	289	1,086



## キッズ・子育て

### ぴよぴよサロン

子育て支援センターでは、5カ月からの赤ちゃん和新米ママを対象に、子育ての情報交換をしたり、ふれあい遊びをしたりする「ぴよぴよサロン」を開催しています。生まれ月で分かれ、5回コースで実施します。

**とき** ぴよ5グループ（令和5年5月生まれ）11月29日、12月27日、令和6年1月31日、2月28日、3月13日（すべて水曜日）午後1時30分～2時30分

**ところ** 上六栗子育て支援センター（くりくりひろば）

**対象** 町内在住の第1子で令和5年5月生まれの子とその母

**定員** 8組 \*先着順  
**参加費** 無料

**持ち物** バスタオル、ママバッグ一式

**申込み** 9月8日(金)から上六栗子育て支援センターへお申し込みください。

☎・FAX (0564) 62・8333

## 町内私立幼稚園・認定こども園(幼稚園部)の園児募集

町内にある私立幼稚園および認定こども園(幼稚園部)で、令和6年度に入園を希望される園児を募集します。

### 幼稚園(所在地・電話)

・幸田あけぼの第一幼稚園(大草字長根野58番地1) ☎62・8032

・たつみ第二幼稚園(坂崎字上田11番地4) 入園事務局 ☎53・0250

### 認定こども園(所在地・電話)

・幸田あけぼの第二幼稚園(深溝字小杉山57番地) ☎62・7363

・幸田みやこ認定こども園(六栗字呉服1番地1) ☎62・7674

**募集要項・入園願書の配布および入園願書受付**

入園願書配布開始 9月1日(金)  
入園願書受付日 10月2日(月)

### 募集園児

・満3歳児、年少児(3歳児)、年中児(4歳児)、年長児(5歳児)を募集します。

### その他

・各園では、入園希望者を対象とした園の説明会や見学会を予定しています。詳細につきましては、各園にお問い合わせください。

・認定こども園の保育園部は申し込み方法が異なりますのでご注意ください。

**問合せ** こども課 保育所グループ(内線131) FAX 63・5334

## 「あったかひろば」においでよ!

**時間** 午前10時~11時  
**内容** 季節の歌、ふれあい遊び、お話し  
**対象** 町内在住で就園前の子とその保護者  
**参加費** 無料  
**申込み** 当日会場で受け付けます。  
**問合せ** 上六栗子育て支援センター(くりくりひろば)  
☎・FAX (0564) 62-8333

とき	ところ
10月10日(木)	坂崎保育園
10月11日(金)	大草保育園
10月11日(金)	菱池保育園
10月17日(木)	わしだ保育園
10月17日(木)	幸田保育園
10月18日(金)	豊坂保育園
10月24日(木)	深溝保育園
10月25日(金)	里保育園



## マタニティ教室 母乳育児編

妊娠おめでとうございます。母乳育児編では、「おっぱいは自然に出るの？  
何か準備が必要？」などの疑問に助産師がお答えします。

**とき** 10月5日(㊤) 午後1時15分～3時15分(受付・午後1時～1時15分)

**ところ** 保健センター

**内容**

- ・母乳育児・おっぱいについて一緒に学ぼう
- ・プチママ体験！ 赤ちゃん人形を抱っこしてみよう！
- ・一緒に考えよう「赤ちゃんってどうして泣くの？」

**対象** 妊娠中こそ知っておきたい食のお話  
町内在住の妊婦さん

**定員** 12人 \*先着順

**参加費** 無料

**持ち物** 母子健康手帳、筆記用具、必要な人はお茶などの水分補給できるもの



**申込み** 9月19日(㊤)から9月29日(㊤)までに、健康課 母子保健グループ(内線184)へお申し込みください。  
FAX 62・8217

## ももの木保育園ミニ体験 「水遊びをしよう」

ももの木保育園に通う同じ年齢のクラスの子とも達と一緒に、水遊びをしませんか。

**とき** 9月15日(㊤)、21日(㊤)、10月4日(㊤) 午前9時20分受付～11時

\*天候や状況によって内容の変更あり  
**ところ** NPO法人ももの木保育園(荻野流し石29番地5)

**内容** 園内を見学した後、同じクラスの園児と一緒に遊びます。

**対象** 就学前の子とその保護者

**定員** 1日2組

**持ち物** 着替え、パンツ、タオル、水分補給できるもの

**そのほか** 保護者も動きやすく汚れてもいい服装でお越しください。

**申込み** ももの木保育園へお申し込みください。

☎(0564)62・2390

メール

[kosodate.momonoki@gmail.com](mailto:kosodate.momonoki@gmail.com)



▲申し込みはこちらから  
もできます

## わんぱくだより

某月某日

菱池保育園

### 「野菜パワーで元気！」

春に「何の野菜を植える？」と子どもたちに聞くと「きゅうり」「ピーマン」などの好きな野菜を教えてくださいました。GW頃に苗を植え「早く食べたいよ」「私のきゅうり」と言いながら、毎日水やりをしたり雑草を抜いたりしながら野菜のお世話をして過ごしました。

夏になり気温が高くなると、大き



くなった野菜を見た子どもたちは「野菜食べれる」「早く取りたい」と大喜びでした。野菜を収穫した後は塩もみしたり、簡単に調理したりして味わっています。自分で育てた野菜は特別！ピーマンもパクパク食べられます。野菜を食べた後は「野菜にパワーもらった」「元気が出てきた」と目を輝かせていました。その後も感謝の気持ちを込めて「美味しい野菜になあれ」とはりきって水やりをしています。

みんなが大事に育てた野菜を食べ、元気パワーをもらってこれからいっぱい遊ぼうね！

## スポーツ

### 第57回 町民スポーツ大会

#### ●ソフトボール 男子・女子

とき 10月29日㊤ 午前9時～

\*予備日 11月12日㊤

ところ とぼね運動場、深溝運動場

申込み 9月30日㊤までにメンバー

表を提出してください。

#### ●ソフトテニス(一般の部)

とき 11月5日㊤ 午前9時～

\*予備日 11月12日㊤

ところ 文化広場テニスコート、豊

坂テニスコート

申込み 9月30日㊤までにお申し込み

みてください。

#### ●弓道

とき 11月5日㊤ 午前9時～

ところ 幸田町弓道場

申込み 10月7日㊤までにお申し込み

みてください。

#### ●組討道(空手道)

とき 11月5日㊤ 午後1時～

ところ 幸田北部中学校武道場

申込み 10月7日㊤までにお申し込み

みてください。

#### ●バドミントン

とき 11月19日㊤ 午前9時～

ところ 幸田中学校体育館

申込み 10月14日㊤までにお申し込み

#### ●卓球

とき 11月26日㊤ 午前9時～

ところ 幸田中学校卓球場

申込み 10月14日㊤までにお申し込み

みてください。

そのほか 参加資格は原則、町内在住

または在勤者です。詳細についてはお

問い合わせください。

問合せ 文化スポーツ課 スポーツグ

ループ(中央公民館内、内線194)

FAX 63・1675 月曜休館(月曜が祝

日の場合は翌平日が休館)

### 第3回モルツク大会

モルツクとは、フィンランドの伝統

的なゲームを元に開発された、誰でも

気軽にできるスポーツです。家族や友

達と優勝を目指しませんか。

とき 10月22日㊤ 午前9時～

ところ 中央公園

チーム編成 1チーム3人

申込み 9月30日㊤までに文化スポー

ツ課スポーツグループ(中央公民館

内、内線194)へメンバー表を提出

してください。FAX 63・1675 月曜

休館(月曜が祝日の場合は翌平日が休

館)

## 教室・講座

### 気軽に受ける運動教室

「健康はその1歩から!」

町内の国民健康保険加入者の皆さんへ

国民健康保険に加入している人を対

象に、運動教室を開催します。日頃運

動不足だと感じている、運動したいけ

ど方法がわからない、家でもできるト

レーニングやエクササイズなどを知り

たい、というあなた! 専門の健康運

動指導士が丁寧に教えてくれます。こ

の機会にぜひ参加してみませんか。

とき

・火曜日コース(全2回) 10月17日㊤、

24日㊤ 午前10時～11時

・水曜日コース(全2回) 10月18日㊤、

25日㊤ 午後2時～3時

ところ 中央公民館

内容

1回目「柔軟体操」イスを使って思い

出したときに〜」

2回目「目覚めよ身体! イスでき

るお手軽筋肉体操」

\*火曜日コース、水曜日コースとも内

容は同じです。

対象 町内在住の40歳以上の国民健康

保険加入者で2日間参加できる人

定員 各コース15人

\*応募者多数時は抽選

講師 岡崎市医師会 健康運動指導士

参加費 無料

よってきん!

道の駅 筆柿の里・幸田

### 秋が近づきつつあります

まだまだ暑い日が続きますが幸田の農産物は一足早く実りの秋を迎えつつあります。幸田の綺麗な水で育った甘みのある新米、甘さと酸味のバランスが良く毎年人気の「豊水梨」に続き、町の特産物「筆柿」の出荷がスタートします。9月30日㊤、10月1日㊤は毎年恒例「筆柿まつり」を開催予定! ぜひお越しください! \*詳細はホームページをご覧ください。

問合せ 道の駅 筆柿の里・幸田 ☎(0564)63-5171 FAX(0564)63-5191



**持ち物** タオル、飲み物、筆記用具、運動靴

**そのほか** 運動のできる服装でお越しください。血圧が高い人など、運動に不安がある人はかかりつけ医にご相談ください。

**申込み** 火曜日コースまたは水曜日コースを選んでいただき、9月22日(金)までに保険医療課 国保年金グループ(内線142)へお申し込みください。  
FAX 63・5334

**講演会**

**幸田町男女共同参画講演会**

身近にあるジェンダーの問題について学んでみませんか？

**とき** 10月15日(日) 午後1時30分～3時まで(開場は午後1時)

**ところ** 西尾信用金庫幸田支店2階会議室

**内容** 男女共同参画、地域と家庭での「男性活躍」がカギ!? (仮)

**定員** 60人 \*先着順

**講師** 山本恵子氏 (NHK名古屋放送局コンテンツセンターチーフ・リード)

**参加費** 無料

**申込み** 9月15日(金)から9月29日(金)までに企画政策課 政策グループ(内線331)へお申し込みください。  
FAX 63・5139

**保険・医療**

**パーキンソン病 患者・家族のつどい**

**とき** 10月16日(日) 午後2時～4時

**ところ** 西尾保健所3階大会議室

**内容** ①講演「自宅のできるリハビリで毎日を少し楽に」  
講師 特定医療法人仁医会あいちりハシリテーション病院 山口慎也氏 (理学療法士)

②交流会

**対象** 町内在住のパーキンソン病で療養中の人およびその家族

**定員** 20名

**参加費** 無料

**申込み** 9月11日(日) 午前9時から西尾保健所へ電話でお申し込みください。定員になり次第受付終了です。  
☎(0563)56・5241

**難病患者見舞金を支給します**

厚生労働大臣が指定する指定難病疾病により特定医療費受給者証をお持ちの人に見舞金を支給します。

**対象** 愛知県知事から令和5年度の特定医療費受給者証の交付を受けている人で、申請日時点で1年以上町内在住の人

**福祉・介護**

**一般介護予防講座**

介護予防に関する知識や技術を学び、介護を受けない体づくりを目指しませんか。

**とき** 10月20日(金) 午前10時～11時30分

**ところ** 中央公民館

**内容** 「高齢者の食事・低栄養の予防」  
**対象** 町内在住の65歳以上の人で、要介護認定を受けていない人(申込時点)

**定員** 30人 \*先着順

**講師** 田邊佳奈子氏 (機能強化型認定栄養ケア・ステーション虹管理栄養士)

**参加費** 無料

**申込み** 9月11日(日)から10月13日(金)までに中部地域包括支援センターへお申し込みください。

☎(0564)62・7331  
FAX(0564)62・7254

**認知症サポーター養成講座**

「認知症サポーター」とは、何か特別なことをする人ではなく、認知症を正しく理解しその家族や認知症の人を温かく見守る応援者です。この機会に、認知症について知ってみませんか？

**とき** 10月27日(金) 午後1時30分～3時

**ところ** 南部地域包括支援センター

**内容** 認知症の理解と認知症の人と接するときのポイント、寸劇

**対象** 町内在住で認知症を知りたい人(年齢問わず)

**定員** 15人 \*応募者多数時は抽選

**参加費** 無料

**申込み** 10月18日(日)までに南部地域包括支援センターへお申し込みください。  
☎(0564)47・7370  
FAX(0564)47・7371

支援の“わ”を広げましょう



## 福祉・介護

### 介護保険被保険者証の交付および介護保険制度説明会

とき 9月28日(金) 午前10時～11時30分

ところ 保健センター2階視聴覚室

対象 昭和33年10月2日～昭和33年11月1日生まれの人

持ち物 筆記用具

\*介護保険料の口座振替を希望される場合は、預金通帳と届出印を持参してください。

問合せ 福祉課介護保険グループ(内線156) FAX 56・6218

## シニア

### 幸田町・シニア・シルバー世代サポートセンター内の無料職業紹介所は「幸田町のハローワーク」です

厚生労働大臣の許可を得て、就職・起業支援や・ボランティア活動の紹介などを実施しています。

求人先事業所の紹介は岡崎ハローワークと連携し、同じ求人情報を共有しての紹介が可能ですので、求職希望の人はご連絡をお願いします。

また、求人募集の事業所におきま

ても無料で求職希望の人をご紹介しますのでご連絡をお待ちしています。

問合せ 幸田町シニア・シルバー世代サポートセンター(幸田町生涯現役推進協議会事務局)

「無料職業紹介所」

☎(0564)73・0050

(平日 午前8時30分～午後5時15分)



▲ホームページはこちら



### 金婚・ダイヤモンド婚のご夫婦に記念品を贈呈します

とき 11月10日(金) 午後1時30分

ところ 町民会館 つばきホール

対象

①金婚(結婚されて50年目・昭和48年中に結婚式を挙げた人または婚姻届を出した人)

## 募集

### 自衛官などの募集

#### ●自衛隊制度説明会

とき 10月12日(土) 午後1時30分～4時30分

ところ 岡崎市竜美丘会館

#### ●募集種目(受付期間)

防衛大学校学生(推薦)

9月5日(火)～9月8日(金)まで

防衛大学校学生(一般)

10月18日(土)まで

防衛医科大学校看護学科学学生

10月4日(木)まで

防衛医科大学校医学科学学生

10月11日(木)まで

自衛官候補生

年間を通じて募集しています。

応募資格などの詳細は自衛官募集ホームページを確認していただくか、お問い合わせください。自衛隊愛知地方協力本部岡崎出張所でも随時説明を行っています。

問合せ 自衛隊 愛知地方協力本部岡崎出張所

☎(0564)58・0095

(平日 午前9時～午後6時)



▲自衛隊愛知地方協力本部のホームページはこちら



▲岡崎出張所の情報はこちら

## そのほか

### 第16回 幸田福祉ボランティアまつり

幸田町ボランティア連絡協議会に加盟する団体などが、日々の活動として行っている内容を、町民の皆さんに紹介するイベントです。

とき 10月1日(日) 午前10時～午後3時30分

ところ さくら会館

内容

- ・ステージ企画 民謡、手話で絵本の読み聞かせ、バルーンアートの実演
- ・体験コーナー 点字、手話、要約筆記、ガイドヘルプ、高齢者疑似体験
- ・展示コーナー ボランティア団体の活動紹介

・バザー リサイクル品、日用品、み  
たらし団子、お菓子のつかみどり  
・休憩所 ジュース・菓子などの販売  
・特別企画 スタンプラリー  
会場内のスタンプポイントを回って、  
スタンプを集めよう。エコキャップ・  
使用済切手・ベルマークを持参した人  
には、ポーナスタンプ。スタンプが  
揃ったら、素敵な景品をプレゼントし  
ます。

**問合せ** 幸田福祉ボランティアまつり  
実行委員会(社会福祉協議会内)  
☎(0564)62・7171

## 9月10日から16日は 「自殺予防週間」です

不安や心配なことが多く寝付けない、  
誰とも会いたくない・会う気がしない、  
家族や友人のことで悩んでいる…など  
こころの健康についてひとりで悩まず  
ご相談ください。

### 相談先

- ① あいちこころのホットライン365  
☎(052)951・2881(受付:午  
前9時~午後8時30分)
- ② よりそいホットライン  
☎(0120)279・338(受付:24  
時間対応)
- ③ 幸田町基幹相談支援センター  
☎(0564)77・4658(受付:平日  
午前8時30分~午後5時15分)

## 令和5年 住宅・土地統計調査

この調査は、住宅および住宅以外で  
人が居住する建物に関する実態などを  
調査し、その現状と推移を明らかにす  
ることで住生活関連諸施策の基礎資料  
を得ることを目的としています。

調査時点は10月1日です。  
調査する地域は、全国から統計理論  
に基づき無作為に選定され、その地域  
にお住まいの世帯の中から統計的手法  
により調査世帯が選ばれます。

お住まいの地域が調査対象となった  
場合は、地域の世帯の確認のため、9  
月以降、調査員が皆さんのお宅に訪問  
することがあります。また、調査員が  
調査票の記入のお願いに伺った際には、  
調査の趣旨をご理解いただき、調査票  
へのご記入をお願いいたします。

調査により集められた情報は「統計  
法」により厳重に保護されます。

**問合せ** 企画政策課 政策グループ(内  
線331) FAX63・5139

## 秋の交通安全町民運動

交通事故のない社会の実現のため  
は、交通ルールの遵守はもちろんのこ  
と、思いやりの心やお礼など、交通マ  
ナーの向上が重要です。「より安全で  
心温まるまち幸田町」を目指し、次の  
スローガンに沿った秋の交通安全町民

運動を実施します。愛知県が推進して  
いる「ハンド・アップ運動」と合わせ、  
歩行者と運転者、皆さんのご協力をお  
願いします。

**期間** 9月21日④~30日④

**スローガン** 止まってくれて「ありが  
とう!」

**内容と目的** 横断歩道で車両が停止し  
た時に、歩行者から運転者へお礼のあ  
いさつや会釈により感謝を伝えること  
で、運転者が「止まってよかった」と  
いう気持ちになり、引き続き歩行者優  
先の意識を持てるよう交通マナーの向  
上を図ります。

**問合せ** 防災安全課 安全対策グルー  
プ(内線372) FAX63・5139



## おとなの発達障がい Zoom交流会

日頃の悩みや困りごとなど、気軽に  
話や相談ができる交流会を開催します。

**とき** 9月23日④ 午後2時~4時  
**ところ** オンライン開催(Zoom形  
式)

**対象** 18歳以上の人で、発達障がいや  
その疑いがあり、日常生活に困難さを  
感じている人

\*診断(自己診断可)、未診断は問い  
ません。

**参加費** 無料

**そのほか** 匿名および顔を出さずに参  
加できます。

**申込み** 9月20日④までに、電話、メー  
ル、または2次元コードで、お申し込  
みください。

**問合せ** 幸田町社協相談支援事業所  
☎(0564)62・7171  
メール: info@kotashaky.jp



▲Zoom交流会の申し  
込みはこちら

## 幸田町ひきこもりの 家族の集い

ひきこもりに悩む家族が集い、情報  
交換を行う場所です。普段なかなか話  
しづらいことを声に出してみませんか。  
同じ思いを持つ家族同士が出会える場  
です。お気軽にご参加ください。

**とき** 毎月第3水曜日(祝日、年末年  
始を除く)午後5時30分~7時  
**ところ** つどいの家(菱池字城山14  
3番地1)

**そのほか** 当日直接会場にお越しくだ  
さい(予約不要)

**問合せ** 幸田町基幹相談支援センター  
☎(0564)77・4658(受付:平日  
午前8時30分~午後5時15分)

## 西三河イベントだより

もう行った？「どうする家康 岡崎 大河ドラマ館」  
〔岡崎市〕

とき 令和6年1月8日(祝)まで(無休) 午前9時～午後5時  
ところ 岡崎市康生町561-1 (岡崎公園内)



内容 徳川家康公の生誕地である岡崎市では、大河ドラマ「どうする家康」の放送を契機に、大河ドラマ館を設置しました。

大河ドラマの世界観と徳川家康公や三河武士に関する史実展示の両方を楽しめる施設です。ドラマ館やイベント情報の詳細はホームページでご確認ください。

ださい。

ぜひ、「どうする家康 岡崎 大河ドラマ館」へ！

観覧料 通常料金…大人 800円  
子ども 400円

問合せ 大河ドラマ館運営本部

☎(0564)25・1883

岡崎市役所「どうする家康」活用推進課

☎(0564)23・6471



▲ホームページはこちら

寄付ありがとうございます

幸田町へ

Mirai Escort (株)

(旧株中條総合保険) /

金1万円

幸田町社会福祉協議会へ

●道の駅筆柿の里・幸田 /

金2万3000円

●(株)石原組従業員一同 / 金2000円

●合同会社Fitnessこうた社員

一同 / 金1500円

(敬称略)



## 令和4年度清掃事業概要を作成しました

### えこたんのE・COナビ



「令和4年度清掃事業概要」とは、年間のごみ処理実績の量をまとめた統計資料です。その中で、1人1日当たりに出すごみの量についてご紹介します。

#### 町の1人1日当たりのごみの量

年	平成30年度	令和元年度	令和2年度	令和3年度	令和4年度
1人1日当たりのごみの量 (g/人・日)	669	671	665	659	655

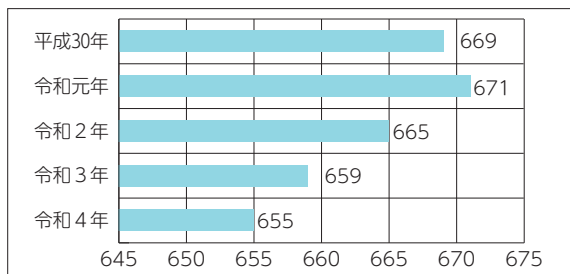

町の1人1日当たりのごみの量の推移

1人1日当たりのごみの量	
①岩倉市	626
②幸田町	659
③扶桑町	675
④大治町	683
⑤江南市	706
県平均877	

県内の成績 (令和3年度実績)

1人1日当たりのごみの量は推移から、減少傾向にあることがわかりました。また、令和3年度の実績によると、県の平均値を下回っており、町民の皆さんのご協力により排出量を抑えることができました。

今後もさらなるごみの減量化をしていくために、ご協力をお願いします！

問合せ 環境課 ごみ対策グループ (内線274) FAX63-5169



町長へこんにちは！

北部中弓道部女子が全日本武道錬成大会に出場

【全日本少年少女武道（弓道）錬成大会 出場報告】

北部中学校弓道部女子が、7月17日(㊿)に日本武道館（東京都）で行われた全日本少年少女武道（弓道）錬成大会へ県代表として出場することが決まり、報告のため7月4日(㊿)に町長を訪れました。昨年度秋に行われた第53回愛知県中学生弓道大会・3位入賞、第17回東海地区中学生弓道選手権大会・準優勝、および技能優秀賞、そして本年度春に行われた第35回愛知県中学生弓道錬成大会・準優勝を獲得したことにより、県弓道連盟から推薦され、県・東海地区代表チームとして全国大会へ出場できます。出場選手は「町や北部中学校の名を全国に広められるよう、精いっぱい頑張ってきます」と意気込みを語ってくれました。

3年	服部袖希	3年	小山田彩来
3年	野口愛莉	3年	中村心優



左から服部さん、小山田さん、野口さん、中村さん

ありがとうございます



豊川信用金庫専務理事 疋田哲之氏（右）  
地域支援部副部長 中川尚之氏（左）

豪雨災害復旧の寄附金を  
いただきました

【寄附受納式】

6月2日の大雨による災害復旧支援のため、豊川信用金庫から30万円を寄附したいとの申し出があり、6月27日(㊿)に寄附受納式を行いました。

寄附金は、町内138カ所の修繕工事発注に充て、有効に活用させていただきます。



今年のハロウィンジャンボは、1等・前後賞合わせて5億円！

ハロウィンジャンボ宝くじの発売期間は、9月20日(㊿)から10月20日(㊿)までです。この宝くじの収益金は、市町村の明るいまちづくりや環境対策、高齢化対策など地域住民の福祉向上のために使われます。

抽 選 日 10月27日(㊿)

支 払 開 始 日 11月1日(㊿)

問 合 せ 公益財団法人 愛知県市町村振興協会  
☎(052)962-4171



## 宝くじで町おこし！ ～コミュニティ助成事業～

(一財) 自治総合センターからの助成金でコミュニティ活動に使用する音響設備などを坂崎学区と幸田学区が購入しました。この助成は宝くじの社会貢献広報事業として、宝くじの受託事業収入を財源として実施されています。



レクチャーテーブル (坂崎学区)



会議用の椅子 (幸田学区)

問合せ 総務課 行政グループ(内線352) FAX63-5139



## 新しい農業委員、農地利用最適化推進委員が決まりました！

任期満了に伴い、農業委員14人と農地利用最適化推進委員8人が委員として決まりました。任期は7月30日から令和8年7月29日となります。

農業委員と農地利用最適化推進委員の役割は、農地に係る権利移動などに関する審議や遊休農地発生防止・解消などの農地利用の最適化の推進など、大切な役割を担っています。

### 農業委員 (14人) (敬称略)

藤江 大輔 (長嶺)、鈴木 正親 (久保田)、齋藤 多重子 (坂崎)、  
鈴木 作紀夫 (大草)、鈴木 誠 (鷺田)、都築 正美 (新田)、  
朝岡 克己 (岩堀)、内田 仁 (荻)、伊藤 美保子 (里)、  
鈴木 吉男 (海谷)、稲吉 克仁 (逆川)、鈴木 巨裕 (野場)、  
平岩 英二 (須美)、稲吉 一春 (桐山)

### 農地利用最適化推進委員 (8人) (敬称略)

山本 敏己 (坂崎)、榊原 昭博 (高力)、清水 範彦 (横落)、  
夏目 康雄 (芦谷)、永田 雅彦 (市場)、志賀 善彦 (六栗)、  
大須賀 訓康 (上六栗)、山本 幸一 (永野)



委員の皆さん

問合せ 農業委員会事務局(産業振興課内、内線263) FAX63-5129



## 地域公共交通計画策定に向けたアンケート調査にご協力を

町では、町民の皆さんの生活の足となる公共交通をより使いやすくしていくため、幸田町地域公共交通計画の策定を進めています。

今回、計画へ町民の皆さんの声を反映させるため、アンケート調査を実施することいたしましたので、調査の目的をご理解いただき、アンケートへのご協力をお願いします。

回答期間 9月8日(金)まで

回答方法 2次元コードからアクセスしてください。所要時間約5分の簡単なアンケートです。  
またアンケート用紙は企画政策課(役場3階2番窓口)でも配布しています。



問合せ 地域公共交通会議事務局(企画政策課内、内線332) FAX63-5139

↑アンケートはこちら





## 自転車乗車用ヘルメット購入費補助金制度

自転車事故で死傷者の割合が高い児童生徒や高齢者などを対象に、自転車乗車用ヘルメットの購入費用を一部補助しています。

補助期間	令和6年3月29日(金)まで
補助対象者	次のすべてに該当する人 <ul style="list-style-type: none"> <li>令和6年3月31日時点で7歳以上18歳以下または65歳以上であること。</li> <li>申請日において町内に住所を有していること。</li> </ul>
補助対象ヘルメット	次の安全基準を満たすいずれかの認証などを受けたもの (1)一般財団法人製品安全協会が安全基準に適合することを認証したSGマーク (2)公益財団法人日本自転車競技連盟が安全基準に適合することを認証したJCFマーク (3)そのほか(1)または(2)に類する認証を受けたマークなどが付されたもの
補助額	購入費用の5割(上限額 2,000円、10円未満切り捨て)
申請方法	購入後、補助金交付申請書に次のすべての書類を添付して防災安全課へ提出してください。補助金交付申請書は防災安全課窓口または町ホームページからダウンロードしてください。 <ul style="list-style-type: none"> <li>領収書のコピー(原本でも可)</li> <li>ヘルメットの安全性の認証が確認できる書類のコピー(保証書、説明書など)</li> <li>通帳またはキャッシュカードのコピー(振込先確認のため) *印鑑(認め印)をご持参ください。</li> </ul>
その他	<ul style="list-style-type: none"> <li>購入してから2カ月以内に申請をしてください。</li> <li>申請は補助対象者1人につき1回までです。</li> <li>*詳細は町ホームページをご覧ください。</li> </ul>

問合せ 防災安全課 安全対策グループ(内線372) FAX63-5139



## 特殊詐欺対策装置購入費補助金制度

オレオレ詐欺を始めとした特殊詐欺被害は町内でも発生しています。これらの被害の防止・減少を目指し、特殊詐欺対策装置(固定電話機または固定電話機に取り付ける装置)の購入費用を一部補助しています。

補助期間	令和6年3月29日(金)まで
補助対象者	次のすべてに該当する人 <ul style="list-style-type: none"> <li>令和6年3月31日時点で65歳以上であること。</li> <li>申請日において町内に住所を有していること。</li> <li>町税の未納がないこと。</li> </ul>
対象装置	次のいずれかの機能を有する装置 (1)通話内容を録音し、着信時に通話内容を録音することを自動で相手に伝える機能を有する固定電話機または固定電話機に取り付ける装置 (2)特殊詐欺を引き起こす可能性のある電話番号からの着信を自動的に拒否する機能を有する固定電話機または固定電話機に取り付ける装置 *番号表示サービスへの加入が必要です。加入料、利用料は利用者負担となります。
補助額	購入費用の5割(上限額 7,000円、1,000円未満切り捨て)
申請方法	購入後、補助金交付申請書に次のすべての書類を添付して防災安全課へ提出してください。補助金交付申請書は防災安全課窓口または町ホームページからダウンロードしてください。 <ul style="list-style-type: none"> <li>領収書のコピー(原本でも可)</li> <li>装置の機能が確認できるカタログ、パンフレット、説明書などのコピー</li> <li>通帳またはキャッシュカードのコピー(振込先確認のため) *印鑑(認め印)をご持参ください。</li> </ul>
その他	<ul style="list-style-type: none"> <li>購入してから2カ月以内に申請をしてください。</li> <li>申請は1世帯につき1台のみです。</li> <li>*詳細は町ホームページをご覧ください。</li> </ul>

問合せ 防災安全課 安全対策グループ(内線372) FAX63-5139



## まだ特定健診を申込していない国民健康保険加入者の皆さんへ

### まだ間に合う！ 今年も受けよう特定健診！

テレビなどで「メタボリックシンドローム」について取り上げられて身近な言葉になりましたが、「メタボ=ただのぽっちゃり」ではないということをご存知ですか？

メタボとは、内臓脂肪でおなかぽっこりしていて血糖値が高め、血圧が高め、中性脂肪が高めとなった状態を言います。「まだ若いから」「体の調子が悪いとは思っていないから」と油断していると、自分でも知らないうちにメタボになり、将来的には生活習慣病を発病し、今までの生活が送れなくなってしまうかもしれません。特定健診は生活習慣病のリスクを高めるメタボリックシンドロームに着目した健診です。年に一度は特定健診を受診して、自分のからだの状態を確認しましょう！

住民健診	
受診日時	申込後に送られてくる受診票をご確認ください。
ところ	保健センター
自己負担金	健診は無料です。希望者のみ以下の項目を追加できます。 <ul style="list-style-type: none"> <li>大腸がん検診(400円)</li> <li>肺がん喀痰検査(500円)  <small>* 肺がん喀痰検査は、喫煙本数×喫煙年数が600以上の人のみ対象です。</small> </li> </ul>

#### 申込み

- 住民健診（特定健診）は予約制となります。5月にお送りした申込ハガキを返送いただくか、保険医療課にお問い合わせください。
- 国民健康保険などに加入されている人で、4月から9月までに住民健診を受診した人、または人間ドックを受診した人もしくは今後受診予定の人は、申し込みできません。

問合せ 保険医療課 国保年金グループ(内線142) FAX63-5334

### もっと知りたい！ 特定健診について



特定健診ってなに？

40歳～74歳の人を対象となる健康診査のことです。



どんなことをするの？

血液検査、検尿、身体計測、血圧測定、胸部レントゲン撮影などをします。



時間はどれくらいかかるの？

1時間程度です。ただし会場の混雑具合により多少前後します。



どのくらいの人々が特定健診を受けているの？

幸田町の40歳～74歳の国民健康保険加入者のうち約**2人に1人**が受けています。  
(令和3年度特定健診受診率(法定報告値) 52.5%)

今年も受診しよう！



## 認知症ドキュメンタリー映画

『ぼけますから、よろしくお願ひします。～おかえりお母さん～』

## 上映および監督による講演会

『介護や家族、映画製作への思いや後日談』

「ぼけますから、よろしくお願ひします。」の続編映画を上映します。アルツハイマー病を患った母を98歳になった父が懸命に介護する日々。カメラを通して見えてきたのは強い家族の絆でした。思いやりとかわす笑顔にあふれる人生の最終章の物語をご鑑賞ください。上映終了後に信友直子監督の講演会を行います。

とき 10月22日(日) 午後1時～4時30分

ところ 町民会館つばきホール

定員 400人 \*先着順

参加費 無料

申込み 9月19日(土)から中部地域包括支援センター、北部地域包括支援センター(☎(0564)62-5516)にて整理券を配布(お一人様2枚までとさせていただきます)。

問合せ 中部地域包括支援センター ☎(0564)62-7331 FAX(0564)62-7254





## 第57回幸田町子ども会ソフトボール大会の結果をお知らせします

7月9日⑩、16日⑩に、第57回幸田町子ども会ソフトボール大会がとぼねグラウンドで開催されました。  
子どもたちは暑さにも負けず練習の成果を発揮して、熱い戦いが繰り広げられました。



優勝 野場子ども会



準優勝 深溝学区子ども会



第3位 大草子ども会



試合の様子

問合せ こども課 児童育成グループ(内線133) FAX63-5334



## 防災行政無線戸別受信機の点検をお願いします

戸別受信機は、災害などの緊急時に町からの重要な情報を受ける機器です。いざという時のために1年に1度、9月1日の「防災の日」を機会に、点検を行いましょう。

### チェック項目

- 本体のまわりに、ほこりはありませんか？
- アンテナは最長まで伸びていますか？
- 電源は、常に入っていますか？
- 適度な音量になっていますか？
- チャイム放送は聞こえますか？ (4月～9月 正午・午後6時)  
(10月～3月 正午・午後5時)
- 乾電池は、交換していますか？  
(液漏れ防止のため、1年に1度交換しましょう)

\*戸別受信機が必要な人は、消防署へご連絡ください。

問合せ 消防本部 消防署 通信担当 ☎(0564)63-0119 FAX(0564)63-1119



旧戸別受信機



新戸別受信機



最新戸別受信機



## 救急車の緊急走行について

自動車の気密性の向上や窓の閉め切り、オーディオ、周囲の雑音などにより、緊急自動車のサイレンが聞こえず、気付いた時には救急車がすぐ近くにいたことはありませんか？

そのような状況でもあわてず冷静に対応してください。気付いた時点で道路の左側に寄るなど、救急車の進路をゆずっていただける意思表示をお願いします。

今後とも、救急車の緊急走行、救急車の適正利用にご理解とご協力をお願いします。

また、胸骨圧迫やAEDの取扱いなどを学べる、救命講習をいつでも受け付けていますので、お問い合わせください。

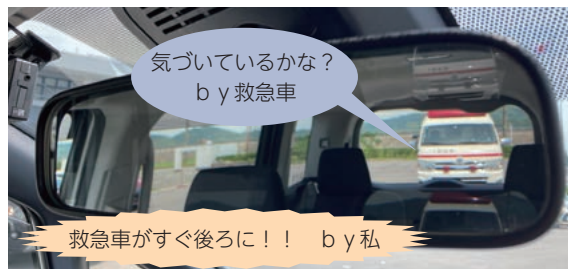

運転手の目線



救急車の目線

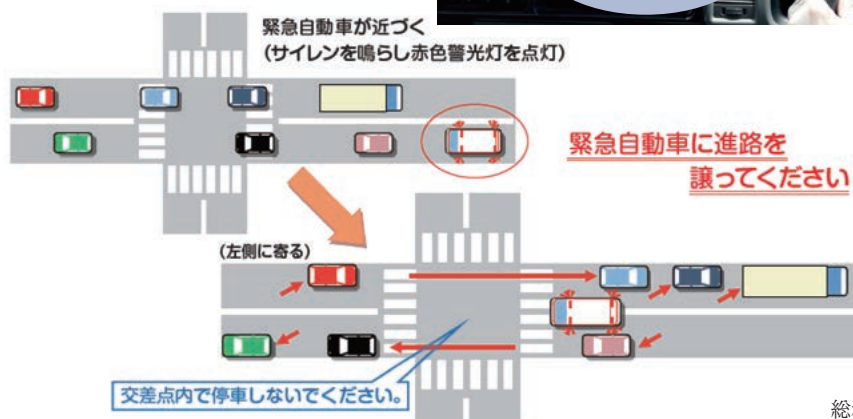

総務省 消防庁出典

問合せ 消防本部 消防署 救急・救助担当 ☎(0564)63-0119 FAX(0564)63-1119



## 第22回幸田プレステージレクチャーズ —ものづくり日本 講演会—

とき 10月3日④ 開場：午後3時 開演：午後3時30分

ところ 町民会館 つばきホール

内容 研磨材や耐火煉瓦用材料として知られていたSiC（炭化ケイ素）の高品質単結晶を世界で初めて実現し、これを用いて世界初の高性能ダイオードとトランジスタを作製しました。先生が長年研究されてこられたこのSiCについてお話しいたします。

対象 どなたでも受講できます。

定員 400人 \*先着順

講師 京都大学名誉教授 京都先端科学大学 特任教授 松波弘之 氏

受講料 無料

申込み 電話またはFAX、Eメール、ホームページからお申し込みください。

【電話】 下記の問い合わせ先へお申し込みください（午前8時30分から午後5時まで）。

【FAX】 第22回幸田プレステージレクチャーズ申込みと明記し、事業所・団体名、役職・氏名、所在地、電話番号を記載し、下記の問い合わせ宛てに送信してください。

【Eメール】 事業所・団体名、役職、氏名、所在地、電話番号を記載し、2015kmrc@gmail.com宛てに送信してください。

【ホームページ】 右記2次元コードからお申し込みください。

問合せ 幸田プレステージレクチャーズ運営事務局 ☎・FAX(0533)67-6557





## 9月10日は「下水道の日」です

下水道の日は、国、県、市町村などが全国一体となって、下水道について皆様のご理解と関心を深めていただき、下水道の普及を促進するために設けられたものです。この機会に下水道のことについて、あらためて考えてみましょう。

### 下水道を正しく利用しましょう

町が管理している下水道は皆さんで使う公共の財産です。ルールを守り大切に使いましょう。

#### ◎ごみや廃油を流さない

生ごみ、野菜くず、油などは、排水管を詰まらせたり、それが原因で悪臭や有害ガスを発生させたり、汚水処理場の機能を低下させたりしますので、流さないようにしましょう。

#### ◎流していいのはトイレトーパーだけ！

紙おむつや水に溶けにくいティッシュペーパーなどを水洗トイレに流さないようにしましょう。便器や排水管などを詰まらせる大きな原因となるので絶対にやめましょう。

#### ◎排水管の近くに木を植えない

排水管の近くに木を植えると、排水管の小さな隙間から木の根が進入し、成長に伴って排水管を詰まらせることがありますのでやめましょう。

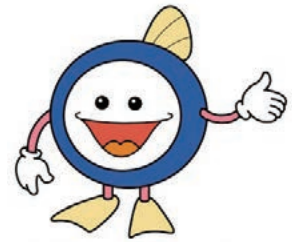

下水道マスコットキャラクター  
「スイスイ」



### 下水道への早期接続のお願い

下水道は、川や海の汚れを防ぎ、衛生的で快適な生活環境とするための重要な施設です。下水道が使える区域にお住まいで、接続がまだお済みでない人は、一日も早く、トイレ、洗濯、風呂、台所などからの汚水を下水道へ流す工事をお願いします。(令和4年度末時点の接続率は95.7%です)

\*排水設備接続工事を行う場合は、町の指定工事店で行ってください。



### 雨水貯留浸透施設補助制度のお知らせ

雨水貯留浸透施設の設置に対し補助金の交付を行っています。雨水貯留槽は雨水の有効利用を図り、災害などの緊急時の備えとしても考えられます。また、浄化槽を雨水貯留槽へ転換する場合も補助制度の対象となりますので、浄化槽をお使いの人は下水道への接続の際にご検討ください。



#### ◎雨水貯留浸透施設とは

既存浄化槽転用雨水貯留槽、雨水貯留槽、雨水浸透ます、雨水浸透管、浸透側溝、浸透性舗装が対象となります。

#### ◎補助金額は工事費の3分の2です(ただし、上限は7万5千円)。

事前審査がありますので、詳しくは下水道課までお問合せください。

### 下水道への一部接続家庭や井戸水利用の人へ

下水道への一部接続から全部接続への切り替えの際には、届出が必要となります。

また、井戸水を利用する人は利用形態の変更やご家族に異動があった際には、下水道課までご連絡をお願いします。

**問合せ** 下水道課 管理グループ(内線241) FAX62-5129

## 毎月の無料相談

### ◎行政相談

とき 毎月第3水曜日（祝日除く） 午前10時～正午  
ところ 役場1階相談室  
問合せ 総務課 法規グループ（内線353） FAX63-5139

### ◎人権相談

とき 毎月第1水曜日 午前9時～正午  
ところ 役場1階相談室  
問合せ 住民課 住民窓口グループ（内線122） FAX62-6555

### ◎消費生活相談

#### ▶幸田町（電話相談可）

とき 毎週火曜日 午前10時～正午、午後1時～4時  
\*受付は午後3時30分まで  
ところ 役場1階相談室  
問合せ 企画政策課 政策グループ（内線331） FAX63-5139

#### ▶愛知県消費生活総合センター（電話相談可）

とき 月～金 午前9時～午後4時30分  
土・日 午前9時～午後4時  
ところ・問合せ 愛知県消費生活総合センター ☎052-962-0999

### ◎多重債務相談（予約制）

とき 毎週火・木曜日 午後1時～4時  
ところ・問合せ 愛知県消費生活総合センター ☎052-962-0999

### ◎司法書士法律困りごと相談（1週間前までに要予約）

とき 毎月第1・3水曜日 午後1時～4時  
ところ 福祉サービスセンター  
問合せ 幸田町社会福祉協議会 ☎62-7171 FAX62-7254

### ◎無料法律相談（予約制）

とき 毎月第2木曜日 午後1時～4時  
\*令和5年度の6月・9月・12月・3月は第2水曜日  
ところ 役場3階301会議室ほか  
問合せ 住民課 住民窓口グループ（内線122） FAX62-6555

### ◎税理士による税務相談（予約制）

とき 毎月第3木曜日 午後1時30分～2時15分、  
午後2時30分～3時15分  
ところ 役場1階相談室  
問合せ 税務課 町民税グループ（内線161） FAX56-6218

### ◎国税に関する「電話相談センター」

とき 月～金（祝日、年末年始除く） 午前8時30分～午後5時  
利用方法 ①岡崎税務署 ☎58-6511へ電話 ②自動音声→「1」  
を押す ③自動音声→相談内容の番号を押す

### ◎税務相談（予約優先）

とき 毎週月・水・金曜日 午前10時～午後3時  
ところ 岡崎信用金庫本店（岡崎市菅生町）  
問合せ 東海税理士会 岡崎支部事務局 ☎25-6622

### ◎心配ごとお気軽相談（電話相談可）

とき 毎週水曜日 午前9時～正午  
ところ 役場1階相談室  
問合せ 福祉課 介護保険グループ（内線156） FAX56-6218

### ◎子どもの権利擁護委員会

とき 月～金（祝日除く） 午前8時30分～午後5時15分  
問合せ こども課 児童育成グループ（内線133） FAX63-5334  
メール kodomo-kenri@town.kota.lg.jp

### ◎ひとり親家庭相談（電話相談可）

とき 毎月第4木曜日 午前10時～午後4時  
ところ 役場1階相談室  
問合せ 福祉課 包括ケアグループ（内線155） FAX56-6218

### ◎こどもの相談

とき 毎月第2木曜日 午前10時～午後4時  
ところ 役場1階相談室  
問合せ 福祉課 包括ケアグループ（内線155） FAX56-6218

### ◎子育て相談（訪問相談可）

とき 月～金 午前8時30分～午後5時  
土 午前8時30分～正午 \*土は電話相談のみ（祝日除く）  
ところ・問合せ 上六栗子育て支援センター ☎・FAX62-8333

### ◎教育相談

とき 月～金 午前10時～午後6時  
ところ 月 多文化共生拠点施設相談室  
火～金 中央公民館教育相談室  
問合せ ☎・FAX63-1188 メール k-soudan@siren.ocn.ne.jp

### ◎高齢者の相談（訪問相談可）

とき 月～金（祝日除く） 午前8時30分～午後5時15分  
ところ ①北部地域包括支援センター ②中部地域包括支援センター  
③南部地域包括支援センター  
対象 ①坂崎・幸田学区在住者 ②中央・荻谷学区在住者  
③豊坂・深溝学区在住者  
問合せ ①☎62-5516 FAX62-5517 ②☎62-7331 FAX62-7254  
③☎47-7370 FAX47-7371

### ◎認知症介護電話相談

とき 月～金（祝日除く） 午前10時～午後4時  
問合せ 公益社団法人 認知症の人と家族の会・愛知県支部  
☎0562-31-1911 FAX0562-33-7102

### ◎ゆるカフェ（若年性認知症・高次脳機能障害当事者の相談・交流会）

とき 毎月第1土曜日 午前10時～正午  
ところ 就労継続支援B型事業所ひなた  
問合せ 福祉課 包括ケアグループ（内線154） FAX56-6218

### ◎身体・知的・精神障がい者相談（訪問相談可・予約制）

とき 月～金（祝日除く） 午前8時30分～午後5時15分  
ところ ①生活支援センターこうた ②相談支援事業所ひなた  
③幸田町社協相談支援事務所  
対象 ①北部中学校区在住者 ②幸田中学校区在住者  
③南部中学校区在住者  
相談員 相談支援専門員、社会福祉士、精神保健福祉士  
問合せ ①☎63-1755 ②☎77-6900 ③☎62-7171

### ◎心の病気を抱える人の家族の相談

とき 毎月第3火曜日 午後1時30分～3時  
ところ つどいの家1階 図書室  
問合せ 福祉課 福祉グループ（内線151） FAX56-6218

### ◎憩いの場（心の病気のある人のデイケア）

とき 毎週火曜日 午後1時30分～4時  
ところ つどいの家1階 会議室  
問合せ 福祉課 福祉グループ（内線151） FAX56-6218

### ◎ひきこもり家族の集い

とき 毎月第3水曜日 午後5時30分～7時  
ところ つどいの家1階 会議室  
問合せ 幸田町基幹相談支援センター ☎63-1755 FAX63-1756

### ◎精神保健福祉（心の病、心の健康）相談

とき 月～金（祝日、年末年始除く） 午前9時～午後4時30分  
ところ・問合せ 西尾保健所健康支援課  
☎0563-56-5241 FAX0563-54-6791

### ◎こころの健康医師相談（2日前までに要予約）

とき 奇数月の第3木曜日 午後2時～4時  
ところ 西尾保健所2階相談室  
問合せ 西尾保健所 健康支援課 ☎0563-56-5241

### ◎愛知県よろず支援拠点出張相談（経営者向け）

とき 毎月第2火曜日（祝日除く） 午後2時～4時30分  
ところ 役場1階相談室  
問合せ 産業振興課 商工観光グループ（内線262） FAX63-5129

**人口動態** 2023.8.1現在

総人口 42,246人(前月比+90人)  
 内 男21,427人 女20,819人  
 世帯数 16,722世帯(前月比+80世帯)

7月中の主な異動  
 出生 24人(男17人/女7人)  
 死亡 19人(男8人/女11人)  
 転入 205人(男116人/女89人)  
 転出 124人(男65人/女59人)

**戸籍異動** 7月届出分(順不同・敬称略)

おめでとうございます

出生児	保護者	区
稲吉 都来【つき】	秀光・みな美	芦谷
澤口 優真【ゆうま】	繁	岩堀
佐々木 彩羽【さわ】	晋也	鷺田
佐々木 夏帆【かほ】	敬子	里
藤田 逞斗【たくと】	大桜	高力
野村 杏【いち】	佑樹	岩堀
山口 凌央【りお】	健太	久保田
鈴木 愛芽【えめ】	優希	大草
犬塚 新二【しんじ】	創太	鷺田
渡邊 日琴【にこ】	玲奈	大草
鈴木 陽生【ひおう】	健太	市場
水野 恭也【きょうや】	祐斗	岩堀
新名 琉音斗【るいと】	裕歌子	六栗
鈴木 湊大【そうた】	晋平	芦谷

おくやみ申し上げます

死亡者	年齢	世帯主	区
志賀 重勝	81	志賀 重勝	岩堀
後藤 佳子	86	後藤 久典	芦谷
手嶋 充	80	手嶋 浩二	野場
中根 民子	93	中根 裕司	横落
樋野 陽子	91	樋野 成治	大草

\*プライバシー保護のため、希望者のみ掲載しています。掲載希望の人は、届け出時に住民課にお申し出ください。

**ケーブルTV 9月の番組案内**  
 〈スマイル12チャンネル〉

- ①『テレビ回覧板WEEKLY』(15分)  
 幸田町、蒲郡市の地域ニュース。毎週土曜日更新  
 (毎日9:00、12:00、15:00、17:00、19:00、22:00放送)
- ②『マイ Home Town』(30分)  
 「私の町」をテーマにしたエリア内の情報番組。  
 9月9日(土)～15日(金) 9:30、19:30、22:30放送  
 9月16日(土)～22日(金) 10:30、15:30、20:00放送
- ③『町の風景』(10分)  
 幸田町、蒲郡市の美しい風景をお届けします。  
 9月9日(土)～15日(金) 9:15、12:30、19:15放送  
 9月16日(土)～22日(金) 12:15、18:00、22:15放送
- ④『店ばな工房』(15分)  
 幸田町、蒲郡市にあるお店を紹介します。  
 9月16日(土)～22日(金) 9:15、12:30、19:15放送  
 9月23日(土)～29日(金) 12:15、18:00、22:15放送
- ⑤『時代をたどる幸田』(15分)  
 地域の方と幸田町文化スポーツ課学芸員をナビゲーターに、幸田町の歴史を古代から現代まで辿ります。  
 9月23日(土)～29日(金) 9:30、19:30、22:30放送  
 9月30日(土)～10月6日(金) 10:30、15:30、20:00放送

問合せ 三河湾ネットワーク株式会社 ☎0120-794934

**今月の表紙**

「熱い戦い」

今月の表紙は第58回幸田町ユニバーサルホッケー大会での一枚です。小学生、中学生、ジュニア、シニアの部に分かれて熱い戦いが繰り広げられました。

当日は気温が高く、会場である豊坂小学校体育館や勤労者体育センターは熱気に包まれていましたが、会場では暑さを跳ね飛ばすほどの熱い声援が送られていました。



別ショットの写真

点が入るたびに会場ではどよめきが起こり、試合が終わると仲間と喜び合う姿や、悔し涙を流す姿が見られました。



# 健康インフォメーション

Health Information



## ★★★ 10月の保健センター 行事・健診 ★★★

	日/曜	受付時間	備考
<b>離乳食前期講習会</b> (ごっくんクラス)	4日ⓧ	午後1時～1時30分	対象：令和5年5月～6月生まれの子を持つ保護者 内容：離乳食についての講話 申込み：9月25日(月)～29日(金) 定員15人 *先着順
<b>4か月児健診</b> (令和5年5月24日～6月18日生)	19日ⓧ	郵送される個別通知をご確認ください。	内容：身体測定、内科健診、個別相談、絵本の紹介
<b>10か月児健診</b> (令和4年11月6日～12月3日生)	26日ⓧ	郵送される個別通知をご確認ください。	内容：身体測定、内科健診、個別相談、歯みがき相談
<b>1歳6か月児健診</b> (令和4年3月4日～4月10日生)	31日ⓧ	郵送される個別通知をご確認ください。	内容：身体測定、内科・歯科健診、フッ化物塗布、個別相談
<b>2歳児歯科健診</b> (令和3年8月8日～9月2日生)	24日ⓧ	郵送される個別通知をご確認ください。	内容：歯科健診、歯みがき指導、フッ化物塗布、個別相談
<b>3歳児健診</b> 3日(令和2年6月17日～7月6日生) 17日(令和2年7月7日～7月27日生)	3日ⓧ 17日ⓧ	郵送される個別通知をご確認ください。	内容：尿検査、身体測定、内科・歯科健診、フッ化物塗布、個別相談

\*対象者には、概ね健診日の1か月前に通知を郵送します。

\*詳細は町ホームページ、郵送される個別通知をご覧ください。

## ★★★ 10月の保健センター 相談 ★★★

	日/曜	受付時間	備考
<b>母子健康手帳交付</b>	2日(月) 10日(火) 16日(月) 23日(日) 30日(日)	午前9時45分～10時	内容：母子健康手帳交付説明会、健診受診票交付、妊娠中の生活の話、個別相談など 持ち物：妊娠届出書 裏面に記載してある持ち物をお持ちください。 そのほか：都合の悪い人、外国籍の人はご連絡ください。
<b>こんにちは赤ちゃん訪問</b>		随時	対象：生後4か月未満の赤ちゃんのいる全家庭 内容：赤ちゃん訪問員(地域の先輩ママ)による、地域の子育て情報の提供・絵本のプレゼント・心配や困っていることなどの聴取(心配事には、後で保健師などが連絡し、相談に応じます)。 *電話連絡後に訪問(電話番号が分からない場合は、直接伺う場合もあります)。転入などで赤ちゃん訪問連絡票を出されていない人は、電話連絡をお願いします。
<b>助産師などによる新生児等訪問相談</b>		随時(電話予約が必要です)	対象：生後2か月未満の母子 内容：助産師または保健師の家庭訪問による個別相談、母乳に関する悩み・授乳・育児・産後の体・生活、母の気持ちなどの相談・指導
<b>母乳相談</b>	5日(火)	午前9時30分～10時30分	対象：生後3か月未満の母子(予約制) 内容：母乳授乳量測定、授乳相談
<b>乳幼児健康相談</b>	11日(火)	午前9時30分～11時	対象：乳幼児(予約不要です。受付時間内に自由にお越しください)。 内容：保健師・栄養士による、育児・健康相談
<b>成人健康相談</b>	26日(火)	午前9時30分～11時	健康に関すること全般(栄養相談も含む)

\*各種相談は、電話でも随時受け付けています。必要時には、家庭訪問指導も行います。

\*乳幼児健診、歯科健診、予防接種、母乳相談、乳幼児健康相談、離乳食講習会には、必ず母子健康手帳をお持ちください。



## ★★★ 予防接種を受けましょう ★★★

対象者には9月下旬に接種券を郵送します。

予防接種の種類	接種期間	接種方法
<b>ロタ予防接種</b> 令和5年8月生まれの人	1価(ロタリックス)は生後2か月～生後24週。5価(ロタテック)は生後2か月～32週。	4週以上の間隔で、1価(ロタリックス)は2回接種。5価(ロタテック)は3回接種。
<b>B型肝炎予防接種</b> 令和5年8月生まれの人	生後2か月～1歳の誕生日前日	3回接種
<b>ヒブ予防接種(初回接種)</b> 令和5年8月生まれの人	生後2か月～5歳の誕生日前日	3回接種(ただし、1回目を接種する年齢によって接種回数が変わってきます。詳しくは、接種券と同封してある案内を参考にしてください。)
<b>ヒブ予防接種(追加接種)</b> ヒブ初回予防接種を令和5年3月に接種した人(ただし、1回目を1歳以上で接種した人は除く)	5歳の誕生日前日まで	1回接種
<b>小児用肺炎球菌予防接種(初回・追加接種)</b> 令和5年8月生まれの人	生後2か月～5歳の誕生日前日	4回接種(ただし、1回目を接種する年齢によって接種回数が変わってきます。詳しくは、接種券と同封してある案内を参考にしてください。)
<b>四種混合予防接種(第1期初回)</b> 令和5年8月生まれの人	生後2か月～7歳6か月の前日	20～56日の間隔で3回接種
<b>四種混合予防接種(第1期追加)</b> 1期初回3回目を令和4年10月に接種した人	7歳6か月の前日まで	1回接種
<b>BCG予防接種</b> 令和5年5月生まれの人	生後5か月～1歳の誕生日前日	1回接種
<b>麻しん及び風しん混合第1期予防接種</b> 令和4年10月生まれの人	1歳の誕生日～2歳の誕生日前日	1回接種
<b>水痘予防接種</b> 令和4年10月生まれの人	1歳の誕生日～3歳の誕生日前日	2回接種
<b>日本脳炎予防接種(第1期初回)</b> 令和2年10月生まれの人	3歳の誕生日～7歳6か月の前日	2回接種
<b>日本脳炎予防接種(第1期追加)</b> 1期初回2回目を令和4年10月に接種した人	7歳6か月の前日まで	1回接種
<b>日本脳炎第2期予防接種</b> 平成26年10月生まれの人	9歳の誕生日～13歳の誕生日前日	1回接種
<b>二種混合第2期予防接種</b> 平成24年10月生まれの人	11歳の誕生日～13歳の誕生日前日	1回接種(接種の際は必ず保護者同伴でお出掛けください)
<b>おたふくかぜ予防接種(任意接種)</b> 令和4年10月生まれの人	1歳の誕生日～2歳の誕生日前日	1回接種

## 9月は「がん征圧月間」。受けましょう「胃がん検診」

がん検診などの受診を控えることは、がん・病気の早期発見の機会を逃がしてしまうため、この機会にがん検診を受けてみませんか?がん検診を受けることで「自分の命」、そして「大切な人」を守ることにつながります。

いくつかあるがんの種類の中でも、特に胃がんになる人は50歳代から増加しており、町では胃がんによる死亡率が高い傾向にあります。胃がんの早期発見のために、町では保健センターで胃がん検診(X線検査)を実施しています。がんを早期発見することで、自身と家族の負担も減り、医療費も最小限に抑えることができます。早期発見するためにも、年に1回検診を受けましょう!

**対 象** 町内在住の19歳以上の人

**実施時期** 10月～11月まで(うち土曜日2回開催予定)

**と ころ** 保健センター

**申 込 み** 胃がん検診を希望される人は、9月29日(金)までに保健センターへお申し込みください(定員になり次第、締め切り)。

**問 合 せ** 健康課 健康増進グループ(内線182) FAX62-8217

# 日曜・祝日の当直医療機関・薬局

9/1~9/30

受付時間●午前9時～正午、午後2時～5時

掲載日以外を知りたい人は、岡崎市医師会のホームページをご覧ください。(https://www.okazaki-med.or.jp/)

●保険証をお持ちください。 ●市外局番はすべて(0564)です。  
●都合により当直医を変更することもありますので、救急医療情報センターでご確認ください。

	9月3日(日)	9月10日(日)	9月17日(日)	9月18日(月祝)	9月23日(土祝)	9月24日(日)
内科 または 小児科	うちだクリニック (美合) ☎54-2255	こうた内科クリニック (菱池) ☎62-2200	村山医院 (中島中) ☎43-2027	志賀医院 (中島) ☎43-2015	鈴木内科 (菱池) ☎62-8181	葵セントラル病院 (中田) ☎53-7815
外科	岡崎共立病院 (羽根) ☎55-0660	むらかみ整形外科 (高力) ☎63-2366	岡崎南病院 (羽根東) ☎51-5434	宇野整形外科 (緑丘2) ☎54-3161	上地整形外科 クリニック (上地1) ☎55-0880	はまな整形外科 クリニック (洞) ☎66-0700
皮膚科	酒井皮ふ科 (矢作) ☎32-9929	みしま医院* (康生通) ☎21-1648	岡崎南病院 (羽根東) ☎51-5434	こうた皮フ科 クリニック (大草) ☎56-1311	ぬまた皮フ科 クリニック (羽根) ☎53-1128	野島の森皮フ科 (亀美旭) ☎72-7555
耳鼻 咽喉科	天野耳鼻咽喉科 (羽根) ☎51-8741	犬塚耳鼻咽喉科 (上里1) ☎26-3314	坂堂医院 (福寿) ☎21-6156	むつみ耳鼻咽喉科 (井内) ☎72-2320	中野耳鼻咽喉科 (本町通) ☎22-0261	耳鼻咽喉科 jクリニック (不吹) ☎71-6767
眼科	橋本記念眼科 (三崎) ☎53-9904	ほしの眼科 (井田西) ☎28-1411	矢藤眼科 (能見) ☎21-0641	ともファミリー クリニック (野畑) ☎83-8869	光ヶ丘眼科クリニック (明大寺) ☎64-0145	桐瀬眼科 (唐沢) ☎22-1291
産婦人科	救急医療情報センターへお問い合わせ ☎21-1133					
薬局	該当薬局なし	めいかじ薬局 (菱池) ☎73-0031	アイセイ薬局 中島中町店 (中島) ☎57-7033	アポロ薬局 六ツ美店 (井内) ☎58-5687	上地はなぶさ薬局 (上地1) ☎64-3250	ふじ薬局 (中田) ☎58-8875
					サニー薬局 (羽根) ☎55-8063	アイセイ薬局 洞店 (洞) ☎26-6618
					小田薬局 (本町通2) ☎21-0808	どれみ調剤薬局 (不吹) ☎71-2017
						かりん薬局 岡崎康生店 (唐沢) ☎26-0536

●夜間おくすり相談については…岡崎薬剤師会☎080-9730-5274 受付時間/午後8時～翌日午前6時 ※印は、泌尿器科・皮膚科

2次救急 (内科・外科)	藤田医科大学岡崎医療センター (針崎) ☎64-8800	終日 *紹介状がないと一定の負担が必要となることがあります。 (非紹介患者初診加算 7,000円+消費税)
2次救急医療機関は、入院・手術などが必要な患者および救急車で搬送された人が優先となりますが、状況に応じて対応しますので、 <b>来院の際は必ず事前に電話でお問い合わせください。</b>	愛知医科大学メディカルセンター (仁木) ☎66-2811	平日/午後6時～午前0時 土曜日/午後1時～午前0時 日曜・祝日/午前8時～午前0時
	宇野病院 (中岡崎) ☎24-2211	9月9日(土)・16日(土)/午後6時～午前0時
	岡崎南病院 (羽根東) ☎51-5434	9月1日(金)/午前0時～午前8時 9月7日(木)・14日(水)・21日(火)・28日(日)/午後6時～翌日午前8時 9月23日(土祝)/午前8時～翌日午前8時

## 夜間緊急診療

●岡崎市医師会(公衆衛生センター内)  
夜間急病診療所

診療科目 内科・小児科・外科  
診療日 毎日 \*夜間のみ  
受付時間 午後7時30分～10時30分  
診療時間 午後8時～11時 問合せ ☎(0564)52-1906

## 休日緊急診療

●蒲郡市保健医療センター

診療科目 内科・小児科  
診療日 日曜・祝日および12月30日～1月3日  
受付時間 午前9時～正午、午後1時～5時  
問合せ ☎0533-67-2555

\*病院は暴風警報および特別警報発令時には休診となる場合があります。岡崎市医師会や岡崎歯科医師会のホームページをご覧ください。

## 歯科の休日・夜間緊急診療

●岡崎歯科総合センター

診療日 日曜・祝日：午前9時～11時30分、午後1時～3時30分  
平日夜間(月～土)：午後7時30分～10時30分  
問合せ ☎(0564)21-8000

●蒲郡市保健医療センター(休日緊急診療と同じ)

診療日 日曜・祝日および12月30日～1月3日  
受付時間 午前9時～正午 問合せ ☎0533-69-8020

## 救急医療情報センター

どうしても医療機関が見つからないときは、愛知県救急医療情報センターにお電話ください。  
オペレーターが24時間体制でお知らせします。  
問合せ ☎(0564)21-1133

	日	月	火	水	木	金	土
9月							16 ●愛知万博メモリアル駅伝幸田町代表選手選考会 (幸田中央公園 / 9:00)
	17 ●町民スポーツ大会 ソフトテニス小学生 (文化広場テニスコート / 9:00) 少林寺拳法 (幸田中学校武道場 / 10:00)	18 敬老の日	19 ●あったかひろば (幸田保育園 / 10:00)	20 ●あったかひろば (豊坂保育園 / 10:00)	21 ●秋の交通安全町民運動 (~30日) ●幸田学区げんきかい (大草老人憩の家 / 10:00)	22	23 秋分の日
	24 ●消防団観閲式 (防災広場 / 9:30) ●町民スポーツ大会 柔道 (幸田中学校武道場 / 9:30) 硬式テニス一般・ベテランシングルス (豊坂・文化広場テニスコート / 午前開始予定) 軟式野球 (坂崎グラウンド・とぼねグラウンド / 9:00) ●やろまいスポーツ (中央公園芝生広場 / 10:00)	25	26	27 ●あったかひろば (里保育園 / 10:00)	28	29	30
10月	1 ●町民スポーツ大会 サッカー (中央公園 / 9:00) 軟式野球 (坂崎グラウンド・とぼねグラウンド / 9:00)	2 ●深溝学区げんきかい (市場公民館 / 10:00)	3	4 ●坂崎学区げんきかい (坂崎公民館 / 10:00)	5 ●荻谷学区げんきかい (保健センター / 10:00)	6	7 ●第19回やろまいベタンク大会 (幸田中央公園 / 8:00)
	8 ●町民スポーツ大会 硬式テニス一般・ベテランダブルス (豊坂・文化広場テニスコート / 午前開始予定) バレーボール (豊坂小学校・勤労者体育センター / 9:00)	9 スポーツの日	10 ●あったかひろば (坂崎保育園 / 10:00)	11 ●あったかひろば (大草保育園・菱池保育園 / 10:00)	12 ●中央学区げんきかい (岩堀老人憩の家 / 10:00)	13 ●ファミリーサポート援助会員講習会 (くりくりひろば / 9:30)	14 ●町民スポーツ大会 硬式テニス小学生シングルス (豊坂・文化広場テニスコート / 午前開始予定)
	15						

### 粗大ごみ・資源拠点回収カレンダー

- ★粗大ごみは受付で町内在住確認のため運転免許証などの身分証を提示していただきます。
- ★土・日曜日は混雑しますので、なるべく平日に搬入してください。
- ★粗大ごみに出せないものもありますので事前に環境課へお問い合わせください。\*燃やすごみ、分別ごみは粗大ごみでは出せません。
- 粗大ごみ戸別収集電話受付日/申込先 夏目運輸(0564)62-1371、中部保全(0564)56-6161  
\*1品につき粗大ごみ納付券(300円)が1枚必要です。
- 粗大ごみ収集日/場所 粗大ごみ集積処理場/受付時間 月~金:午前9時~正午 土・日:午前9時~正午、午後1時~3時  
\*受付時間における注意 土日午前の部に限り、混雑している場合は、受付車両数を制限させていただく場合があります。
- ◆資源拠点回収日/場所 坂崎小学校北駐車場、保健センター駐車場、粗大ごみ集積処理場/時間 午前9時~午後3時  
品目 紙類(新聞紙、チラシ、雑誌類、段ボール類、紙パック、ミックスペーパー)、古着類、アルミ缶、スチール缶、小型家電

問合せ  
環境課 ごみ対策グループ  
☎(0564)62-1111(内線273)  
FAX(0564)63-5169

9月	日	月	火	水	木	金	土
						①	2
	3	4	5	6	7	8	9
	10	11	12	13	14	15	16
	17	18	19	20	21	22	23
	24	25	26	27	28	29	30
10月	日	月	火	水	木	金	土
	1	2	③	④	⑤	⑥	7
	8	9	10	11	12	13	14
	15	16	17	18	19	20	21
	22	23	24	25	26	27	28
	29	30	⑩				



# 岡崎版図柄入りナンバープレート交付開始

2023年大河ドラマ「どうする家康」をきっかけに地域の魅力を広く発信するため、岡崎市と幸田町で取り組んできた「岡崎版図柄入りナンバープレート」の交付が10月23日<sup>①</sup>（予定）から始まります。幸田町としては、令和6年に迎える町村合併70周年の記念事業として取り組んでいます。

登録自動車（自家用）

登録自動車（事業用）

軽自動車（自家用）

フルカラー版



モノトーン版



事業用自動車には緑色の縁線がつきます

軽自動車には黄色の縁線がつきます

## デザイン

初陣の徳川家康公が着用した兜<sup>かぶと</sup>をはじめとする、年代ごとの変遷をイラストレーションで表現しています。家康公生誕の地であるこの地域がすべての起点となって、「みんな、ここから一緒に新しい未来へ歩いていこう！」という勇気あるメッセージが込められています。

## 対象車両

岡崎市・幸田町に所在する登録自動車（自家用および事業用）と軽自動車（自家用）  
\*軽自動車（事業用）や二輪車は取り付けることができません。  
\*光式軽自動車の図柄入りナンバープレートはありません。

## 申込方法

9月25日<sup>①</sup>（予定）から申し込みを受け付けます。

- ①ご自身でウェブサイトから申し込み  
\*注文後の製作となるため、申し込みからナンバープレート交付までに、土日祝日を除いて12日程度かかります。
- ②ディーラーや自動車整備工場へ相談  
\*別途手数料が必要となる場合があります。詳しくはお近くのディーラー・自動車整備工場へお問い合わせください。

図柄ナンバー申込サービス

検索



## 種類

フルカラー版とモノトーン版があり、1,000円以上の寄附でフルカラー版を選択できます。

## 寄附金

1,000円以上、100円単位で受け付けます。

### Q&A 寄附金はどう使われるの？

いただいた寄附金は、観光プロモーションや、交通事故防止の取り組みなどに活用します。

### Q&A 今使っている車にも取り付けできるの？

現在お使いの車の番号を変えることなく、図柄入りナンバープレートに交換することができます。新しい番号を希望して交換することもできます。人気が高い番号は抽選になります。

### Q&A いつ交換できるの？

新車・中古車の購入時だけでなく、いつでも図柄入りナンバープレートに交換することができます。使用終了後は、穴を開けた上で記念に受け取ることもできます。

### Q&A 手続きについて知りたいときは？

登録自動車については、「(一社)愛知県自動車会議所西三河事務所(0565-51-1577)」へ、軽自動車については、「(一社)愛知県自動車会議所西三河事務所軽分室(0565-51-5253)」へお問い合わせください。

