

広報

こうた'77 4

NO.286

人口動態

(昭和52年3月1日)

総人口	23,842人	男	11,618人	女	12,224人
世帯数	6,139戸	出生	35人	死亡	14人
(2月中の移動)		転入	95人	転出	76人
		男	14人	女	21人
		男	3人	女	11人
		男	49人	女	46人
		男	65人	女	11人

全戸配布

発行・幸田町役場 愛知県額田郡幸田町大字菱池字黒方11番地
編集・企画課 ☎2-1111 ㊟2456 印刷・角間印刷

莊嚴に繰りひろげられた 殿様まつり



3月20日 大名行列より



卯月 卯の花の盛りの季節であり、卯花月を略したもの。

花 曆 ふ じ
- 飲 迎 -

誕生石 ダイヤモンド(金剛石)
- 清浄・無垢 -

町政大綱

しかしながら、その反面で、水・電力・石油・その他の基礎的物資やエネルギーの不足が叫ばれるようになり、このまま推移すれば、遠からず生活の基盤がゆらがされる恐れも出てきています。既に、各種天然資

戦後わが国経済は、主産規模の急速な拡大と、これに表裏一体となった大量消費の風潮の下で、世界に類のない高度成長を実現し、かつてないほどの物質的繁栄を謳歌するに至りました。

これは、従来の埋め立てに関する問題を解消するもので、空カン等は圧縮して再利用を図り、ガラス等は破砕して埋め立てる、安全で衛生的かつ経済的な施設です。公害防止と資源再利用の一石二鳥の画期的な転換事業として、次のような世界的な資源・エネルギーの涸渇を前にして、国・県等の施策にも沿ったものでもありません。関係者各位の深い御理解と御協力をお願いします。

むだづかいから心づかいへ ……省資源への実践を……



資源の寿命

鉄	233年
鋳	146
石	45
ボーキサイト	48
ウ	33
ラ	63
ン	13
天然ガス	15
石	23
油	
ニッケル	
亜鉛	
鉛	
銅	

資料：ローマ クラブ
「成長の限界」

源の全地球的規模における涸渇化が危惧されてきておりますが、天然資源のほとんどを海外に依存しているわが国にとって、今後欲するだけの資源をすべて手に入れていくことは非常に困難な情勢です。他方、工業生産や自動車からの排出物、さらには家庭の廃棄物による環境の汚染が進行し、人間生活と自然の調和が大きく崩されようとしております。

このような環境のなかで、資源を浪費せず、環境を汚染しない経済を実現するため、省資源技術や公害防止技術の開発等、科学技術面での革新を推進すべきことは言うまでもありません。それとともに必要なことは、まず「見せかけの豊かさ」に訣別し、「生活の質を志向する」という意識の転換を図ることであり、これに基づく企業のあり方や、健全な消費者意識と消費態度、生活様式の確立等が望まれます。

省資源・環境保全の経済社会への移行は、政府のとるべき施策によるところが大ですが、本町におきましても、生活に密着した問題として積極的にとりあげ、消費生活講座等を通じ、町民の皆さん方への適切な指導及び情報提供を行っていく所存です。これを円滑かつ効果的に推進するため、皆さん方の御協力や積極的な対応を切望します。

人間には無限の知恵があります。それをみんまで出しあつて地球の資源・エネルギーを大切に守つていきましよう。いま生きる私たちのために……よりよい明日のために……



- (1) 未知の世界に楽しい期待を
入学の日を楽しみにしていながら、子どもは子どもなりに未知の世界に不安と緊張をいだいているものです。そういう気持ちに追い打ちをかけるような過大な要求や小言は何よりも禁物。
(2) 自分の口と手と足で
ハイという返事、自分の名前がはつきりいえる。ボタンをはめたリベルトをしめたりする。みんなといっしょに給食を食べたり遊んだりする、わき見をせずに上手に歩ける——何でもないことですが、これがしつけであり、基本的な生活習慣です。入学当初の生活を、明るく楽しくするのも案外こういったことがだいじなカギ。
(3) お手伝いで役割体験を
学校生活はみんなでする生活で
- (4) からのコンディション作り
入学当初の子どもたちの心やからだの負担は相当なものです。ちよつとしたからだの異常が、大きなハンデイにもなります。
- (5) 子は親の鏡
しつけや教育は、教えるよりも示せといわれます。特に子どもは親や兄弟や先生の真似をしながら学んでいきます。子は親をうつす鏡——おたがいボヤボヤしていません。

申告に誤りがあったら

昭和51年度分確定申告

昭和五十一年分所得税の確定申告の受付は、三月十五日で終わりました。確定申告をした後で、申告の誤りなどに気づいたときは、早目に訂正の手続きをしてください。

訂正の手続きは次のとおりです。用紙は税務署か市町村役場税務課にあります。

(1) 税額を少なく計算していたとき

所得や、税額を間違えて、納めた税金が少なかったり、還付を受ける税金が多かったときは、正しい金額に訂正する「修正申告」をしてください。税務署の調査を受けた後で「修正申告」をしますと修正によって納める税額の五%の過少申告加算税を納めなければなりません。自分で間違いを発見して調査を受ける前に自主的に「修正申告」をしたときは、過少申告加算税はかかりません。

(2) 税額を多く計算していたとき

所得や、税額の計算を間違えて税金を納め過ぎていたり、還付を受ける税金が少ないことがわかったときは、正しい金額に訂正してもらおうように、「更正の請求」を

することが出来ます。この「更正の請求」ができる期間は、申告期限から一年間です。つまり昭和五十一年分所得税の確定申告については、昭和五十三年三月十五日までです。

税に不服があるときの

「税務署から更正の通知を受けたが、その理由がよくわからないうい」とか「納税が遅れたため、差押えを受けたが、どうも納得できない」というときには、まず税務署にその理由をよく聞いてみるということが大切です。

しかしそれでも、その理由が納得できないなど、税に不服のあるときは、左記のように不服の申立てができます。

異議申立：税務署から処分の通知を受けた日から、二カ月以内に税務署

長に書面で「異議申立て」をします。

審査請求：異議申立てに対する税務署長の決定に対しては、決定通知を受けた日から、一カ月以内に国税不服審判所長に書面で「審査請求」をします。

なお、次のような場合は、税務署長に対する「異議申立て」をせずに、直接不服審判所長に処分の通知を受けた日から二カ月以内に「審査請求」をすることができます。

- ① 青色申告に対する更正に不服があるとき
- ② 税務所が更正や、決定などの処分をする際に「異議申立て」ができる旨の教示しなかったとき

昭和52年度新区長名簿

横落区長、区長代理及び新区長代理の方が次のように代りました。

- | | |
|-------|-------|
| 横落区長 | 稲吉保千代 |
| 区長代理 | 中根紀明 |
| 新区長代理 | 本多浅雄 |
| | (敬称略) |

官 衛 自

(昭和52年度 募集案内)

- 2等陸、海、空士(一般隊員)
- 一般陸・海・空曹候生(中堅要員)
- 海・空・航空学生(パイロット要員)
- 自衛隊生徒(陸・海・空中堅要員)
- 幹部候補生(幹部要員)

志願等について、くわしいことを知りたい人は、下記にお問い合わせ下さい。

幸田町役場総務課 (☎ 2-1111)
内線 15

又は

愛知地方連絡部岡崎出張所
(☎ 0564 21-7303)

あなたの健康のために



- 〈まっすぐ立った姿勢から〉
- ・軽快に調子よく、その場でかけあし足ぶみをする。
 - ・足先は、地床から、10~15cm離す。
 - ・全身をらくにし、とくに肩の力をぬいて行う。
 - ・1分間120歩ぐらいの速さで行なう。
 - ・1分間続けるのが辛い場合は途中で短い休息をいれてもよい。

街を自然を美しく
吸いからの投げ捨てはやめましょう。

Smokin Clean



春の交通安全県民運動

4月6日(水)～4月15日(金)



1つのものに注意がむくと
まわりのものが目にはいらなくなる

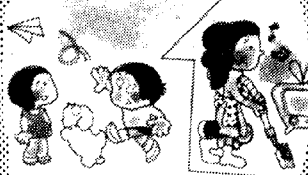

自宅付近に多い
お母さんの不注意から

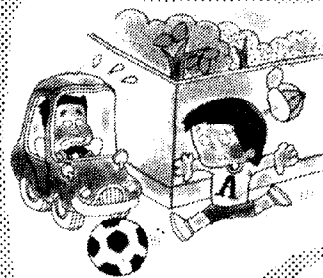

「とびだし」
によるものが多い

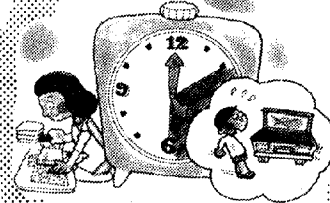

午後2時から
午後6時までが多い

幸田町重点目標 老人・子供を 交通事故から守ろう!

新学期になり、真新しいランドセルを背にしたかわいらしい新一年生や、戸外で元気に遊ぶ子供たちの姿が目立ち、急ににぎやかになりました。それとともに心配されるのは交通事故です。

町内では、約四二十名の新一年生が誕生しましたが、この子供たちがノビノビと安全に通学できるよう、交通安全についてみんなで考え、事故から守ってあげましょう。

クルマを降りたら
—あなたも歩行者—

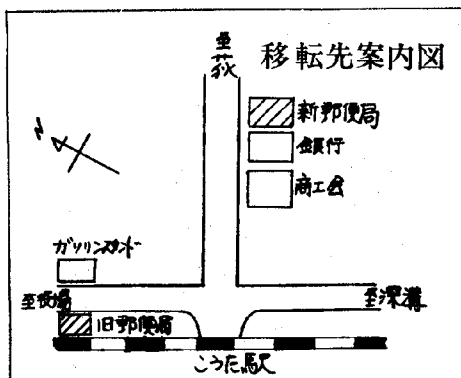

現在の幸田郵便局が町の発展、事務量の増加などで手狭となってきたため次のところへ移転、開局します。

新局舎の住所は
▽幸田町大字芦谷字大西1ノ1



現在局舎

郵便番号は正しく
はっきりと!

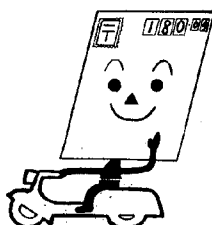

新局舎

郵便局が 移転 4月4日開局

国保のしくみ

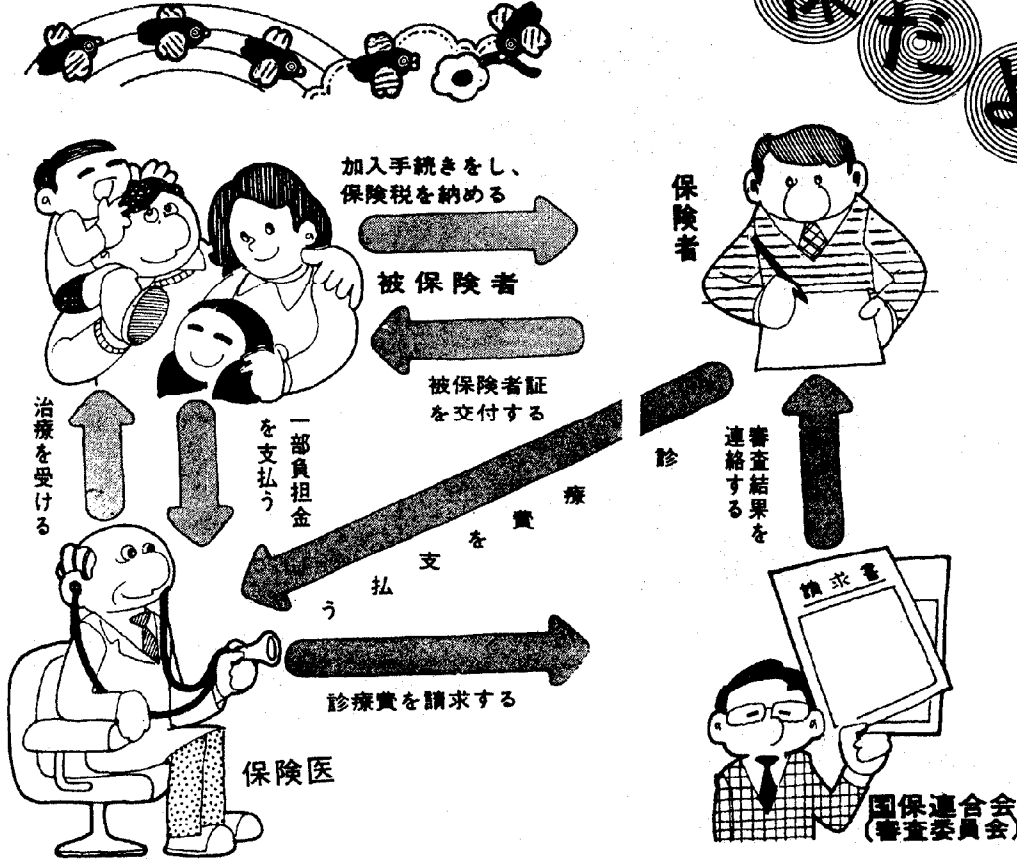

保険証をもって お医者さんへ

被保険者になる手続きをすると、そこで「国民健康保険者証」というカードをもらいます。これをふつう保険証とよんでいます。わたしたちが病気やけがでお医者さんにかかるとき、窓口にこの保険者証を出します。

こんなときには手続きを	手続きに必要なもの
国保はいる場合	
転入したとき	印かん
職場等の健康保険をやめたとき	印かん、職場の健康保険をやめた証明書
子供が生まれたとき	印かん、被保険者証 母子手帳
生活保護をうけなくなったとき	印かん、保護廃止通知書
国保をやめる場合	
転出するとき	印かん、被保険者証
職場の健康保険に はいったとき	印かん、両方の被保険者証(職場の保険証が未交付のときは証明できるもの)
死亡したとき	印かん、被保険者証 死亡を証明するもの
生活保護をうけるようになったとき	印かん、被保険者証 保護決定通知書
その他	
市町村内で住所が変わったとき	印かん、被保険者証
世帯主や氏名が変わったとき	印かん、被保険者証
世帯をわけたりいっしょにしたとき	印かん、被保険者証
保険者証をなくしたとき	印かん
高額療養費の支給をうけるとき	医療機関領収書・印かん
子弟が修学で他の市町村に転出するため、別の被保険者証が必要とき	印かん、在学証明書 被保険者証
出かせぎなど、長期間他府県などに行くため、別の被保険者証が必要とき	印かん、被保険者証

(注)① 転入、転出、転居などのときは、届と一緒に手続きをしなければなりません。
② 診療中に、このような届出をしたら医療機関の窓口に必ず新保険証を提出すること。

資格と届出

届出はすみやかに
世帯に属する被保険者の資格に
異動があったときには、世帯主は
14日以内に届出をしなければなりません。

届出がおくれていると……
国保の被保険者であるかどうかは、世帯主の届出によってはおぼろげにわかります。したがってこの届出がなくなる、いろいろな面で困ることになります。

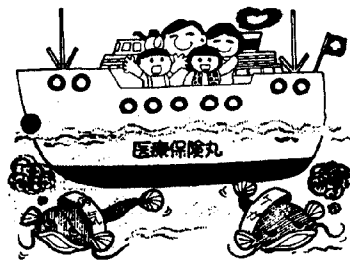

① 病気やけがをした場合、保険診療が受けられません。
② 届出がなければおくれるほど、保険税をきかのかって納めなければならないので負担を強く感じます。

盛大に資料館開館

さる三月二十日に国会議員、岡崎市長など多数の来賓を得て、幸田町郷土資料館の開館式が挙行されました。

資料館は、町の失われゆく郷土の生活、文化などの貴重な文化財を保護するために、深溝字清水地内に建設を進めて来たものです。館内には、第二十六代木村庄之助の装束、生活用具、農具、三河

地震などの貴重な写真、資料が展示してあり、また屋外には、道標やヘリコプター、スクリーン、D-51の動輪なども展示されています。小中学生、一般の方々の積極的な活用をお願いします。詳細については、町教育委員会へ問い合わせください。

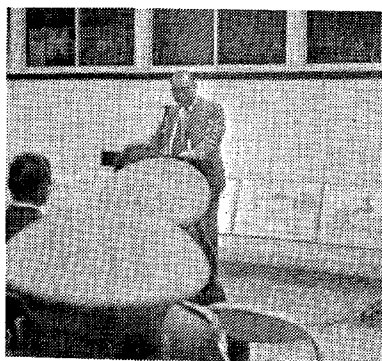
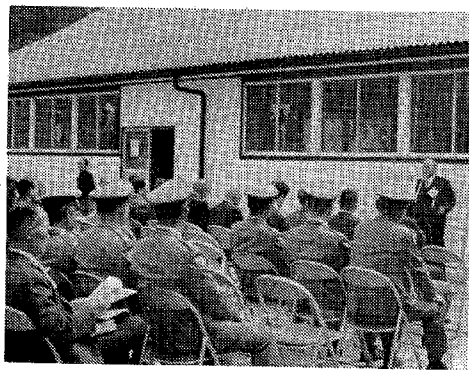

カメラレポート



六栗公民館完成

幸田町が進めている地域のコミュニケーション施設充実の一環として、簡易保険積立金融事業を受けて建設中の工事がこのほど完了しました。

地域のコミュニケーションの場として大いに活用してください。

荻小にプール完成

荻谷小学校にこのほどプールが完成しました。

このプールは、25mで高学年・低学年コースに分れて、この夏からの活用が期待されています。

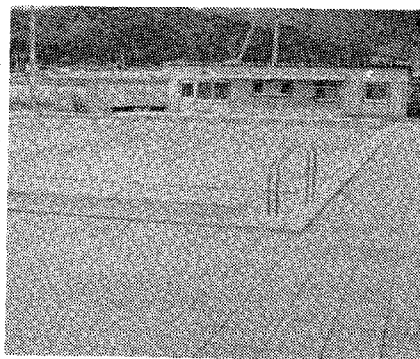

豊坂小学校校舎増築

豊坂小学校の校舎増築工事が、簡易保険積立金の融資事業を受けて完成しました。

同校舎には、壁面も併せてつくられています。

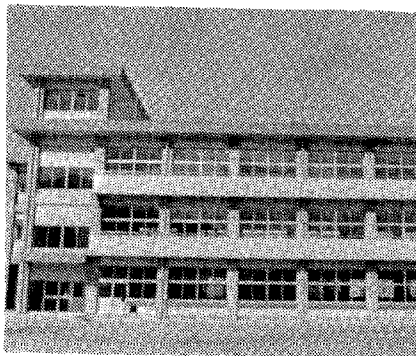

幸田の自然

ミスゴケ

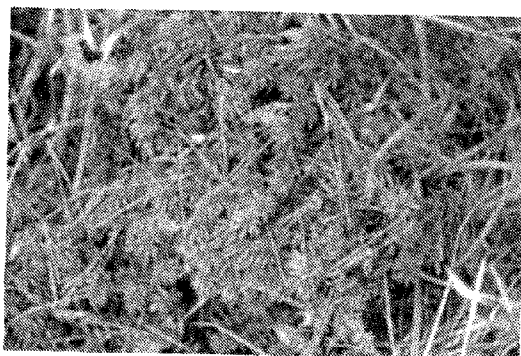

▲湿地に生育するオオミスゴケ

ミスゴケは蘚苔(コケ)植物の代表的な種類であり、名地の湿原や腐植土上に群生して生育する。日本には約四十種があるが、茎の表皮細胞・枝の数や長さ、茎葉と枝葉の形・葉には透明細胞(II)と葉緑細胞(I)の形や位置などで分類するが分類・同定(名前をつけること)して名前を決めることは大変難しい。幸田町にはオオミスゴケが須美の湿地にあり、町内のミスゴケを詳しく調べなかつた。一般にオオミスゴケとその

他にイボが葉緑細胞にあり簡単に区別できるイボミスゴケがある。

ミスゴケは保水力が大きいので植物の根を包むのに使用する。写真のように保水力は葉緑体を持たない細胞の内部が空洞で、ここに水が入るためである。よって和名の由来もこのように保水力があるので「ミスゴケ」という名前がついた。

幸田町では、山にはさまれた湿った場所で、各所に見られる。盆栽やランの栽培用にミスゴケを乱獲してしまうとすぐ減ってしまうので注意する必要がある。

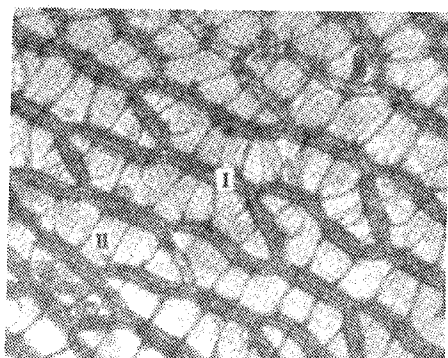

▲オオミスゴケの葉の顕微鏡写真

自然を大切に!!

原稿 幸田高校教諭 小笠原昇一

52年度 犬の登録と狂犬病予防注射の案内

受ける犬料	金	生後3カ月以上の犬	1頭につき	登録料	300円
				注射料	600円
				プレート	150円
合 計					1,050円

注射及び登録実施会場日程

月日	会 場	時 間
4月8日(金)	坂崎公民館	午後1.15~2.00
	久保田コミュニティ	2.15~2.30
	長嶺コミュニティ	2.45~3.00
	高力山専寺	3.15~3.30
12日(火)	農協大草支所	午後1.15~2.00
	鷺田公民館	2.15~2.45
	岩堀老人憩の家	3.00~3.30
13日(水)	萩公民館	午後1.15~1.30
	横落児童館	1.45~2.00
	芦谷公民館	2.15~2.45
	幸田児童館	3.00~3.30
14日(木)	里長満寺前	午後1.30~1.45
	里山協集会所	2.00~2.15
	海谷公民館	2.30~2.45
	市場老人憩の家	3.00~3.45
15日(金)	逆川出荷所	午後1.30~1.45
	上六栗公民館	2.00~2.30
	桐山出荷所	2.45~3.00
	六栗公民館	3.15~3.45
16日(土)	須美公民館	午前9.00~9.15
	永野北部公民館	9.30~9.45
	野場老人憩の家	10.00~10.45
	幸田役場裏庭	11.00~12.00

- 注 意
1. 異常のある犬は注射前に医師に申し出てください。
 2. 犬の移動(転出、譲渡、死亡)の場合、保健課へ連絡ください。
 3. いずれかの都合のよい会場でかならず受けてください。できない場合は、岡崎狂犬病予防協会の獣医師で登録と注射を受けてください。

利率0.5パーセント引下げ

― 勤労者住宅資金融資制度 ―
この資金は、町内に住む勤労者が宅地を買うため、または、住宅を建てようとするための、資金の一部を融資します。

〈対象者〉

- ・ 勤労者で町内に引き続き三年以上上在住する人
- ・ 宅地を取得する人は、町内に土地を有しない者で、五年以内に自己の住宅を新築しようとする者

住宅を建てる人は、住宅を所有しないで、一年以内に住宅を新築(建売住宅も含む)しようとする者。
三年以上同じ事業所に勤務している者。

・ 連帯保証人が二人ある者。
〈融資内容〉
・ 限度額 一五〇万円
・ 融資期間 一〇年以内
・ 融資金率 年六、五パーセント
・ 担保 取得した宅地または住宅

〈申込み・問い合わせ〉
役場産業課

春の大掃除実施

幸田町では、四月一日から四月三〇日までの一か月間を「春の清掃期間」と定め、期間内に各衛生委員が各家庭を検査に廻りますので、しっかりと清掃してください。
なお、大掃除の後、害虫防除のため殺虫剤を散布してください。

救急車が泣いています

救急車は、現在一台しかなく、毎日忙しく動いています。
急病やケガ人でないのに「タクシーを呼んでもなかなか来ないから」と安易な気持ちで救急車を呼ばないでください。
救急車の安易な利用は、病院等も困ります。というのは、連絡を受けて、他の患者を待たせたりするからです。
救急車の重要性を本当に理解していただき、良識をもって一番ししてください。

緊急の場合は
すぐ連絡を!!

「脳卒中」

脳卒中の原因には次の三つがあります。
一、脳梗塞―脳にいく動脈にできる血液の固まり(凝固)で血液が流れなくなる。
二、脳出血―脳組織に出血を伴う動脈破裂
三、脳血栓―他の血管内に生じた固まりが脳の動脈に移動して血管内を閉塞する。

◎症 状

イ、強い全身麻痺、半身麻痺、手足のような身体末端の麻痺。
ロ、精神活動の混乱(錯乱)または目まい。
ハ、話すことや、飲むことが困難となる。
ニ、減退した意識、ねむりこんでしまう。

処 置 法

脳卒中の発作を起した時は、症状の軽重にかかわらず、原則的には入院加療することが必要であるので、できるだけ早く病院へ搬送し手当を受けることである。なお一部には脳卒中の患者を動かしてはいけないと言われる場合がありますが、最近の医大等の報告によれば動かしただけで病状が悪化した例はなく、むしろ早く入院させた例が多いため、ておくれとなった例が多く報告されております。

火災、救急の問合せは

二一三八二一へ

行政相談日程表

無料

と き 4月20日(水)
午前9時~正午まで
と ころ 中央公民館
第5会議室
相談室
横井一夫氏
親切

心配ごと相談日程表

4月6日 清水繁雄、伊野勤美
13日 大須賀武一、永田つや
渡辺一雄
20日 中根秀一、平野フミエ
27日 斉藤松太郎、植村よね
永井まさ

不用犬引取り

4月7日(第一木曜日)
21日(第三木曜日)

午前中に役場裏庭へ
持参ください。

火災・救急出動件数

昭和五二年二月分

火災種別	件数
建物	3
林野	0
車両	0
その他	1
合計	4

救急種別	件数
交通	10
急病	9
その他	14
合計	33

当直医

診療時間(午前9時~12時) 下記の外隣接市当直医
(午後2時~6時) 市民病院へ

4月10日		
内科又は小児科	金山医院	野畑 51-9106
外科	大堀医院	宇頭 31-3688
産婦人科	村川医院	十王 21-4511
皮泌科	大堀医院	宇頭 31-3688
耳鼻咽喉科	中野医院	本町 22-0268
眼科	鈴木医院	幸田 2-4612
4月17日		
内科又は小児科	浅井医院	幸田 2-0010
外科	長坂病院	矢作橋 31-3170
産婦人科	大原医院	十王 21-1585
皮泌科	長谷川医院	伊賀新 23-1871
耳鼻咽喉科	坂堂医院	福寿 21-6156
眼科	矢頭医院	能見 21-0641
4月24日		
内科又は小児科	鈴木医院	幸田 2-0020
外科	宇野病院	中岡崎 24-2211
産婦人科	山中医院	伝馬 21-8014
皮泌科	宇野病院	中岡崎 24-2211
耳鼻咽喉科	中西医院	伊賀 22-3581
眼科	粟屋医院	鴨田 21-3656
4月29日		
内科又は小児科	山崎医院	幸田 2-5225
外科	内田病院	康生南 21-5171
産婦人科	須田医院	六供 23-3170
皮泌科	渡辺医院	福寿 23-8005
耳鼻咽喉科	黒田医院	羽根 52-0453
眼科	南部医院	羽根 51-5334
5月1日		
内科又は小児科	岩瀬医院	福岡 51-9036
外科	ワシミ医院	久後崎 52-8811
産婦人科	遠山病院	鴨田 21-7946
皮泌科	荻須医院	籠田 21-0781
耳鼻咽喉科	康生病院	康生南 21-1340
眼科	伊藤医院	亀井 21-3313
5月3日		
内科又は小児科	杉浦医院	羽根 51-1735
外科	柴田医院	明大寺 22-1449
産婦人科	河合医院	能見 21-6591
皮泌科	大竹医院	明大寺 22-1449
耳鼻咽喉科	島田病院	伝馬 21-3387
眼科	岡田医院	八幡 21-0134
5月5日		
内科又は小児科	共立病院	羽根 51-1427
外科	共立病院	羽根 51-1427
産婦人科	長坂病院	矢作橋 31-3170
皮泌科	亀井医院	柱 53-1128
耳鼻咽喉科	山本病院	連尺 21-0359
眼科	小玉医院	羽根 51-1279

歯科は岡崎歯科医師会館(岡崎市六供町二本松)で診療。時間 午前9時~11時30分まで

- ・診療時間内に受けてください。
- ・保険証を持参してください。

母子健康センター行事

月日	曜日	行事	時間	該当者
4月6日	水	3カ月児検診 (育児教室・離乳食講習)	午前9.30~ 11.30受付	51.12.3~ 52.1.6出生者
8日	金	1歳児検診	午前9.30~ 11.00受付	51.3.12~ 51.4.8出生者
		3歳児検診 (育児教室)	午後1.00~ 3.30受付	49.3.12~ 49.4.8出生者
13日	水	妊婦検診	午後1.30~ 3.30受付	妊婦
20日	水	一般育児相談	午前9.30~ 受付	該当希望者
		2歳児検診 (育児相談)	午後1.30~ 3.30受付	
27日	水	妊婦検診	午後1.30~ 3.30受付	妊婦

* 母子手帳を必ず持参してください。

二月一日~二月二十八日届出
(順不同)

おめでとうございます。
出生児 父 (35名)

戸籍移動

南宮雲	長谷崎	近藤	新保	小田	金原	成瀬	小田	鈴木	岩瀬	岩口	草富	松井	丹羽	おめでとうございます。 出生児 父 (35名)
美恵子	こずえ	秀幸	高士	朋子	陽子	陽子	載子	宜寛	彰晶	実名子	寿子	考行	智子	崇之
澄夫	直夫	幸夫	忠行	悟	誠二	広治	八二	司	清治	征夫	忠男	清春	明人	区
幸田	鷺田	桐山	岩堀	大草	上六	鷺田	鷺田	里	海谷	岩堀	六栗	鷺田	鷺田	区
宮下賢司	志賀真貴子	堀内友和	清水由喜	伊吹慎太郎	岡崎紀子	内田賢志	羽根泰孝	足立朋子	永井加代子	三浦美雪	内藤裕子	杉浦智子	児玉尚子	近藤紀子
次郎	秀夫	正人	伸矢	富久	明久	幸治	康二	守夫	弘	栄次	國夫	富和	孝光	重昭
里	六栗	市場	岩堀	市場	大草	大草	大草	大草	上六栗	大草	市場	大草	荻田	岩堀
														幸田
														鷺田
														鷺田
														上六栗
														野場
														おくやみ申し上げます。(14名)
														死亡者
														ひさ
														志づの
														登
														志づの
														ひさ
														世帯主
														区

