

こゝろ'75 2

No.260

全戸配布 発行・愛知県額田郡幸田町大字菱池字黒方11番地 幸田町長神本徳市
編集・幸田町役場企画課 印刷・あいち印刷

人口動態 (昭和50年1月1日現在)

総人口	22,875人	男	10,974人
内帯	11,901人	女	11,901人
世帯数	6,088戸	(国調世帯数)	5,094戸
出生	50人	男	27人
死亡	15人	女	23人
転入	103人	男	4人
転出	131人	女	11人
		男	50人
		女	53人
		男	33人
		女	98人

注)・世帯数は住民基本台帳人口

あなたの
声を

住民参加集会に

みんなと話し きずこう安らぎのある町を!

*町政の方向と問題点を、ひろく町民のみなさんに知っていただく
とともに、みなさんのご意見、ご要望を聞き、これを町政に反映
させるためのものです。多くの参加をお願いいたします。



幸田駅前撮影 どうもありがとうございました。

集会日程

区名	日時	会場	区名	日時	会場
長嶺	1月27日(月) 午後7時	長嶺集会所 (専福寺)	坂崎・久保田	2月12日(水) 午後7時	坂崎公民館
芦谷・荻・三菱	1月28日(火)	荻谷小学校	大草・高力・鷺田	2月17日(月)	幸田小学校
上六栗・六栗・桐山	2月3日(月)	上六栗老人憩の家	岩堀・横落	2月18日(火)	岩堀老人憩の家
野場・須美 永野・新田	2月4日(火)	野場老人憩の家	市場・逆川・里	2月24日(月)	深溝老人憩の家
幸田	2月10日(月)	幸田老人憩の家	海谷	2月25日(火)	海谷公民館

健やかな楽しい豊かな安らかな町づくりのために「反映しよう町民の声。」

＝町政モニターが発足＝



町内を見学(写真) 愛知県幸田浄水場で説明を受けました

町政モニター制度が発足、住民本位の行政を実現し対話と信頼の幸田町をめざし設けられました。

アンケート・モニター会議・自発的意見により要望・苦情・意見批判・不満・アイデアをお寄せいただき町づくりの推進資料とします。

町は30人の町民をモニターとしてお願いし、さる1月13日に第1回のモニター会議を開き、さっそくアンケートをしました。

モニター会議での意見、調査結果のあらましは次のとおり。

〈意見・要望事項〉

- 1 町当局が積極的に医療誘致をされていることは理解できるが、住民運動を盛上げる必要はないか。
- 2 当面、医師会との調整をし、医療機関の充実に努力する。町民より具体的な意識調査などして要望の実態をつかみ資料とする。
幸田駅に快速列車停車の実現は可能か、条件などのPR不足ではないか。
- 3 売上実績、利用者数(一日当り三、〇〇〇人以上乗降共)の条件を満たすため町民の協力をお願いしているが、公報、有線放送などでPRの強化と、高校、企業などへ働きかけを続けて行く。
幸田駅前広場に夜間照明、電話ボックスの設置をして欲しい。このことは盗難防止、駅利用を高めることになる。
- 4 電力導入、公社への呼びかけをする。
嘱託医(老後の方などで)の確保の考え、および、母子センターの清掃に心がけるべきでないか。衛生面の中核であるべき施設が不衛生だ。
- 5 1の問題と同時検討。清掃の励行、所管課指示
二年前老人ホームヘルパーを志望したが、必要ないとの回答であったが突進はどうか。
- 6 地域的、家庭的な問題もあろうが、要望実例がない。
民生委員本来の職務活動状況について、生活扶助重点でなく更生指導の強化を積極的にしていただく必要があるか。
- 7 国よりの委嘱制度で奉仕の精神で保護指導に当たっていただいているが、さらに生活保護家庭等の調査と更生指導等に努めていただく。(現在二十六名)
ビニール等産業廃棄物の処理に困っているが町で処理施設を考えているか。
- 8 岡崎額田地区広域市町村圏の根幹事業での採択見通と、農村整備モデル事業で取り上げられることを検討する。
世論と逆行の町職員増の理由は。
- 9 二課の新設、保育所(二)新設、救急業務の準備、補充などが上げられるが、町民サービスを濃密にし、精神面で町民との結合をはかる。
新町長として、町民に解け込み意欲的に行政執行をしようとする姿勢は十分伺えるが、町を代表する立場である町長は、常に「町長らしい」態度で行動して欲しい。

〈アンケート〉

町行政と町民

町政とのつながりについては……

「広報によって町政を知る」が63%、「有線放送による」20%、町会議員、町職員による10%、と広報のパイプ役としての重要性がうかがえます。

町政を詳しく周知するには……

- ① 住民参加集会を多く開催する……………50%
 - ② 広報の発行を増す……………26%
 - ③ 座談会を開く……………20%
- 住民参加集会の要望が強く、一月二十七日を皮切りに町内十会場で集会を開催します。

最近、役場に対して何か不満は……

「なかった」70%「あった」30%「あった」の中には、職員の応対態度が悪い、要望に充分応えてくれないというのが目立った。

町政に望むもの

町に特に力を入れて欲しいこと

- ① 病院……………20%
 - ② 下水道……………15%
 - ③ 教育……………11%
 - ④ し尿ごみ処理……………10%
 - ⑤ 消防救急……………10%
 - ⑥ 公害防止……………7%
 - ⑦ 道路……………5%
- 医療機関誘致が切実な課題となっている。

住民参加集会

住民参加集会は……

「やって欲しい」83%「やらなくてもよい」17%、多くの皆さんが住民参加集会を希望されています。

住民参加集会の方法は……

各区分ごとに開催する……………56%

しんせつ1号によせて



ご寄稿ありがとうございました

▲ 植松三乃利

(久保田) 保母

♪ たった四文字のことだけで
忘れちゃいけないこのことば
心のすみのどこかに
誰れも持っているこの心
親切親切広げれば
町の和、人の和大きくなって
明るい光りもさしこめて
みんなの、みんなの町造り
「しんせつ一号」つっぱしれ

♪ 「しんせつ一号」ひきうけた
ポンコツダンプもなんのその
おれがやらねば誰れがやる
でこぼこ道も今に見ろ
親切親切広げれば
町の和、人の和大きくなって
にこにこ笑顔でご苦労さん
みんなのみんなの町づくり、
しんせつががんばれおれがいる

♪ がんばれ一号、二号もゆくぞ
町の為なら立ちあがれ
若い力が生きる時
親切親切広げれば
町の和、人の和大きくなって
未来の街も目の前だ
前進、前進また前進
みんなのみんなの街造り
しんせつ号は今日もゆく

▲ 三浦 実

(深溝保育園) 5才

しんせつしんせつ一号
がんばれがんばれ一号
みちがわるいぞ
じどうしゃがたんば
にはまった
それゆけたすけよ
しんせつ号。

- ① 幸田町の病院 38%
② 岡崎市内の病院 32%
- ① 病院での待時間が長い 60%
② 病院まで距離がある 16%
③ 往診に来てもらえない 13%
④ 医者までの交通の便が悪い 8%
- ① 総合病院 17%
② 外科 20%
③ 歯科 17%
④ 眼科 11%
- ⑤ 小児科 9%
⑥ 耳鼻咽喉 3%
⑦ 産婦人科 3%
- 医療機関誘致を進めています
何科を希望されていますか……

- ① 幸田町内の病院 9%
② 岡崎市内の病院 46%
③ 蒲郡市内の病院 34%
④ 西尾市内の病院 9%
- ① 蒲郡市内の病院 20%
② 西尾市内の病院 8%
- ① 幸田町は現在、全く近隣市に医療機関を依存していることがわかる。その他当直医を幸田町に増やして欲しい、救急業務を早く実施して欲しい等の意見がありました。
- 住宅開発は……
- ① 県、町で行なう 80%
② 公団が行なう 20%
- ① 比較的平坦な丘陵地を造成 80%
② 標高50m位の山林を造成 20%
③ 農地を造成 0%
- ① 公団、果樹、町営住宅は…… 27%
- ① 住宅開発は許認可を得ても市街化調整区域で行なうべきだ 45%
② 「市街化区域内で行なうべきだ」 55%
③ 住宅開発は許認可を得ても市街化調整区域で行なうべきだ 55%

- ① 3日以内 23%
② 5日以内 26%
③ 7日以内 26%
④ 10日以内 23%
- ① 広報と同じ表紙 74%
② その他のものにとじる 3%
③ とじていない 22%
- ① 行政の解説 50%
② 文化歴史 11%
③ 施設案内 11%
④ お知らせ 26%
- ① 70㎡以下 0%
② 70~120㎡ 14%
③ 120~170㎡ 17%
④ 170~220㎡ 21%
⑤ 220~300㎡ 28%
⑥ 300㎡以上 17%
- ① 70㎡以下 0%
② 70~120㎡ 14%
③ 120~170㎡ 17%
④ 170~220㎡ 21%
⑤ 220~300㎡ 28%
⑥ 300㎡以上 17%

強い医療機関建設
要望について

△一月二〇頃の開業希望者
外科医一二名(整形外科医二名)
内科医六名・歯科医四名・産婦人科一名・その他一名

医療機関誘致は住民の強い要望でもあり、今後の方針として、アンケート調査等により、住民の望む医療施設を確保するため、町内医師・医師会と調整し、早急に実現できるよう努める。

医療不足に合わせ、看護婦不足も大きな原因であるため、看護婦奨学資金の貸付等を条例化し町内医師・学校と協議のうえ実施したい。

幸田町消防団

愛知県知事表彰受ける

さる1月12日(日)中学校校庭で町民の生命と財産の守り役、である幸田町消防団の出初式が行なわれました。

少年消防クラブも参加し、威風堂々で行なわれました。



水防関係に功績があったとして知事から表彰を受けた幸田町消防団

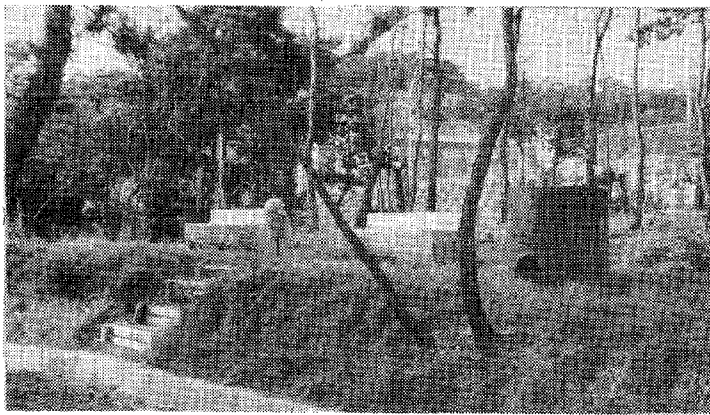

町民の憩の場たいせつに十分ご利用ください!

▲ 彦左公園町営となる!!

坂崎地区工場団地内にある彦左公園は、今まで愛知県企業局が造園、管理を行っていましたが、このほど町に譲り受け維持管理をすることになりました。

公園内には、芝生園広場、花しょうぶ園、池、休憩所、樹林および駐車場などがあります。

公共施設として大切に和用しましょう。

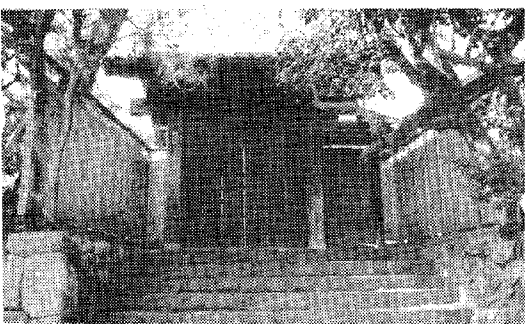

深溝陣屋の門(六粟の高橋さんの門)

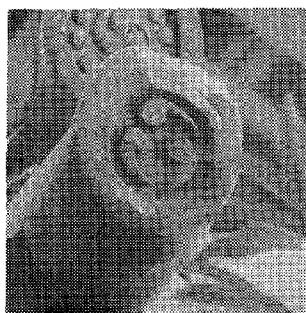

板倉家の家紋

深溝陣屋の規模については残念ながら不明である。「深溝城来歴」(徳川林政史研究所蔵)によると大手御門・大手脇御堀・御陣屋とあり、御屋敷内に御座敷・御玄関・御用部屋・御陣所・御勝手・御物部屋・中間部屋・御陣屋前塀・御役長屋とある。堀は溜池とあり、玄関は天明年間の建築、役所は梁行八間(一四、四メートル)桁行二間半(四、五メートル)で万治年間(一六六〇年)の建築である。牢屋も御役長屋のうしろにあった。中間部屋は一棟、下役長屋は貞享年間に八田屋敷に建てられたのが享保年間に御陣屋内の御役長屋の前に移築された。役所に詰めていた役人の名前も挙げられている。

斉藤 巖(文化財保護委員)

歳末たすけあい

募金にご協力

ありがとうございました。

ございました。

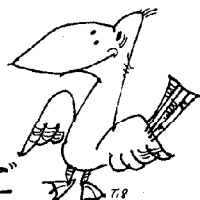

- ・幸田ライオンズクラブ 30,000円
毛布 50枚
(ねたきり老人に)
- ・岡崎信用金庫岡崎駅前支店 100,000円
- ・幸田町婦人会 5,320円
- ・鷺田鈴木啓人 20,000円
- ・大草伊奈良平 1,000円

”深溝陣屋の門“



六粟の高橋敬止氏の門が深溝陣屋の門であったと伝えられていた。明治維新になり御陣屋が壊された際、高橋謙造(天保八年生)氏が板倉家の医者を勤めておられた

ので、払い下げになり移築された。平民が御陣屋の門を建てたので庄屋さんから注意を受け、しばらく竹矢来で囲んであった。伊勢湾台風で木が倒れかかり、反破風の屋根が壊れた。修理をしたが昔のおもかけを失ってしまった。鬼瓦と脇門の巴瓦に板倉家の家紋が使われている。



幸中

ぼくの作品



坂小4年 水野真紀子

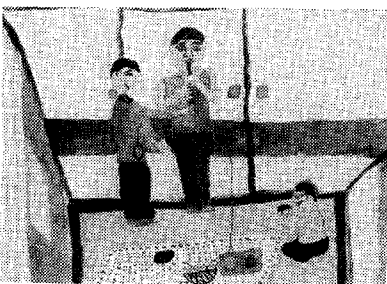

坂小4年 金沢 傑



坂小四年 中根 隆

わたしの作品



▼ 前田下水路
第三期工事はじまる

本町市街地の浸水、環境衛生対策として昭和47年度から前田川の整備が行

なわれ、本年度分工事は次のような概要で順調に進められています。

- 場所 大字菱池字前田地内
- 構造 コンクリートブロック三面張
- 延長 約128.8m
- 工事費 11,800千円
- 工期 50年3月20日まで



県営住宅
入居申込案内

募集する住宅

- 喜多山 (名古屋市守山区)
 - 保見 (豊田市東保見町)
 - 東高森台 (春日井市高蔵寺)
- ※申込用紙交付を2月8日まで
県地方事務所又は役場都市計画課で行ないます。

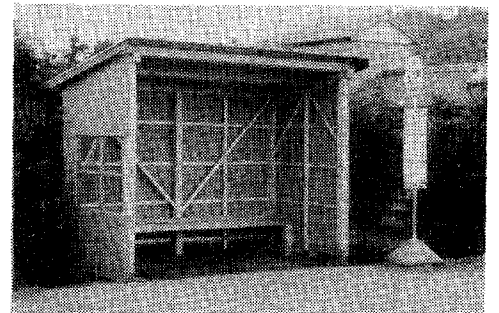

(完成したバス停)

▲ バス停雨覆い第1号完成
(上六栗バス停) 親切行政班より

幸田町青年団体連絡協議会

ヤング★
登場

腹の底から声を出し
健康にいい

…… 詩吟クラブ ……

クラブ員は30名をこえ、練習は週2回火・土曜日の夜8時から町中央公民館で行なっています。

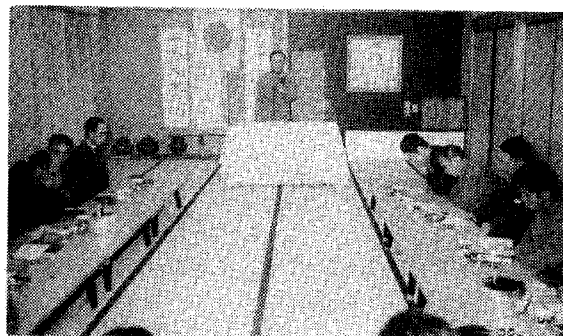

練習風景

私たちの体験から、この趣味は会社など宴会の席で受けもよく、体のためにもたいへんいい。

現在クラブ員は熱心に勉強しています。みなさん、特に青年の諸君、詩吟をやりましょう。

国土利用計画法

昭和四十九年十二月二十四日に国土利用計画法が施行されました。

国土利用計画法は、土地利用対策の基本とする 国土の計画的な利用と地価の安定をはかり、豊か
ためにつくられたものです。この法律は、公共福 で住みよい地域社会を形成していくねらいとして
社の優先、自然環境保全の尊重という立場から、 います。

土地利用計画の作成

この法律の大きな柱である土地
利用計画が昭和六十年を目標に全
国計画・都道府県計画・市町村計
画によって作られます。つまり、
国・県・町一体となって国土利用
計画が作成されるわけです。

この土地利用計画は、都市地
域・農業地域・森林地域・自然保
護地域・自然保全地域に色ぬりが
行なわれます。

知事が指定した区域 (規制区域)の土地取引 は許可制

(県・町で調査検討中であり、
規制区域決定後、広報します。)

知事は、投機的取引が広い範囲
にわたり集中し、地価が急激に上
昇している区域を、五年以内の期
間を規制区域と指定します。規制
区域では、土地の権利移転等の契
約を締結する場合には許可を受け
る必要があります。無許可取引は罰則
規定が設けられています。

なお民事調停法による調停や政
令で定められた場合は適用されま
せん。

許可基準

- 対価が適正であること。
- 自己用の住宅に使用するもの
あること。
- 土地利用計画に合致しているこ
と。
- 公共施設の整備や自然環境の保
全に支障のないこと。

一定規模の土地取引は 届出が必要

規制区域外でも、次のものは届
出が必要です。

- 市街化区域……2,000㎡以上
 - 市街化調整区域……5,000㎡以上
 - その他の区域……10,000㎡以上
- 届出後六週間は売買契約の締結が
禁止されます。

この取引で対価が著しく高かつ
たり、土地利用計画に適合しな
かった場合は、知事が売買契約の中
止や勧告、公表ができることにな
っています。愛知県土地取引に関
する指導要綱による届出は廃止)

遊んでいる土地(遊休 土地)を有効に利用

許可や届出の土地で、その土地

◆その他国土利用計画について、くわ
しいことは役場企画課に問い合わせく
ださい。

が一団となっていて、取得後三年
を経過したものや、住宅や事業の
用に供されていなかったり、計画
的な土地利用を防いでいる場合は
知事から土地所有者に通知されま
す。通知を受けた土地所有者は、
六週間以内に遊休土地の利用計画
を市町村長に經由して知事に届出
しなければなりません。

一団の土地

- 市街化区域内……2,000㎡以上
 - 市街化調整区域内……5,000㎡以上
 - その他……10,000㎡以上
- また、法施行前、昭和四十四年
一月一日以後取得した土地で、遊
休土地となっている場合は、前記
と同じ通知をうけた後二年以内に
土地利用計画を届出しなければな
りません。
- このほか、遊休地に対して利用
促進の勧告、買取りの協議などが
設けられているほか国土利用計画
審議会(国)や、国土利用計画地
方審議会(県)と土地利用審査会
(県)の設置が義務づけられてい
ます。

<土地の売買に関する届出のしくみ>

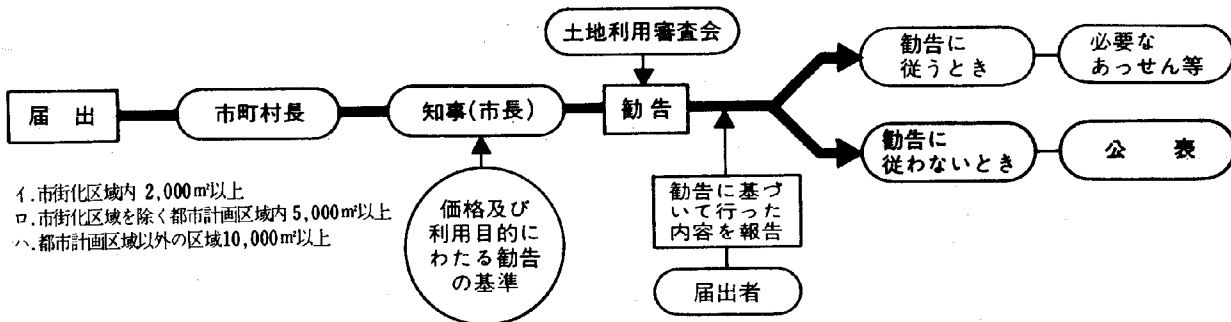

- イ.市街化区域内 2,000㎡以上
- ロ.市街化区域を除く都市計画区域内 5,000㎡以上
- ハ.都市計画区域以外の区域10,000㎡以上

あすからの愛知を築くこの一票

知事選挙投票日 2月9日 午前7時 ~ 午後6時

(郷土愛知県の未来をまかせる人を選ぶ大切な選挙です。有権者の1人) ひとりが主権者としての自覚をもって、棄権することなくぞって投票 (しましょう。)



交通安全スローガンにあったカット絵を募集します。
あなたのらく書きでもけっこう! 役場 総務課 消防交通係へ



所得税の確定申告 3月15日まで

所得税の確定申告は、2月16日から3月15日までです。

期限近く3月に入りますと、混雑いたしますのでなるべく早い時期の2月中に申告を済ませてください。

申告を早く済ませても、納税については、銀行などの預金口座から振り込む振替納税を利用しますと、期日いっぱいの3月15日に預金から自動的に納めることができます。

また、税金の還付を受ける申告は早目にしてください。そうすれば早く納め過ぎた分がもどります。

<所得税諸控除一覧表>

控除項目	控除額	摘要
(1) 基礎控除	232,500円	
(2) 配偶者控除	232,500円	
(3) 扶養控除	一般の扶養親族 220,000円 配偶者がいない人の第1人目の扶養親族については 225,000円 老人扶養親族 257,500円	
(4) 障害者控除	一般障害者 152,500円 特別障害者 227,500円	
(5) 老年者控除	152,500円	
(6) 寡婦控除	152,500円	
(7) 勤労学生控除	152,500円	
(8) 雑損控除	所得の10%を超える額	火災・盗難等
(9) 医療費控除	所得の5%を超える額	
(10) 社会保険料控除	全額	
(11) 生命保険料控除	最高 50,000円	保険料支払金額10万以下の控除額となる。
(12) 小規模企業共済掛金控除	全額	第1種共済掛金
(13) 損害保険料控除	最高 15,000円	
(14) 寄附金控除	寄附金の額と所得の25%の額、どちらか少ない金額 -10,000円	

確定申告が必要な人

◎副業などの収入も申告もれのないように

営業や農業で収入を得ている事業所得者、家賃や地代の収入のある不動産所得者などは、昭和四十九年中の所得の合計額から、各種の所得控除を差し引いて計算し、税額が算出される場合、昭和五十年二月十六日から同年三月十五日までの間に、所得税の確定申告をしなければなりません。
特に注意していただきたいことは、農業や不動産収入の人で、それ以外に、副業的な商売をして収入があるとか、時々日雇など出稼ぎに行つて別の収入がある場合、それらの所得を全部合計して申告する必要があります。

サラリーマンでも他の所得が十数万円超は申告

サラリーマンでも、昭和四十九年中の給与の収入が八百万円を超える人、給与以外の所得が年間十数万円をこえる人などは、確定申告をしなければなりません。
給与以外の十数万円とは、配当や家賃、講演料や原稿料、家で自己名義の営業や農業などしている場合の所得で、これら各種の所得の合計金額で判断します。

確定申告をすれば税金がもどる人

確定申告をしなくてもよい人でも、源泉徴収された税金や予定納税をした税金が納め過ぎになっている人は、還付を受けるための申告書を提出することができます。
この申告書は、二月十五日以前でも税務署で受付していますから、なるべく早めに申告して税金の還付を受けてください。
特に、次のような人は、税金が納め過ぎになっていないかどうかを確かめてください。

- ▼昭和四十九年の所得が少ない人で、利子所得や配当所得、原稿料などがある人
- ▼給与所得者で、雑損控除や医療費控除、寄付金控除、住宅取得控除などを受けることができる人
- ▼昭和四十九年の途中で退職した後就職しなかった人で、年未調整を受けなかった人
- ▼予定納税をしている人で、確定申告の必要がなくなった人

申告書は自ら記載し自ら提出するもの

確定申告は、いうまでもなく、自分で記載し、自分から進んで提出するものです。
これまで、ともすると税務署から申告用紙を配布されなければ

))申告の相談と受付をします((

とき 2月16日～3月15日まで
午前9時～午後5時(ただし、土曜日の午後と日曜日を除く)

ところ 町中央公民館

◎持参するもの

所得税の計算の基礎となる収入支出等の資料や控除を受けるための生命保険料・損害保険料等の証明書・医療費の領収書・印鑑等をご持参ください。



告の必要のないような観念をもつていた方も一部に見受けられましたが、これは誤りです。要は、申告の必要があるかどうかを自分で判断して申告するものです。
また、今年も役場税務課では、みなさんに正しい申告をしていただくために、申告相談を行ないますが、申告相談は申告書の代筆をするところではありません。
申告書は「自分で記載する」ことに心がけましょう。
所得の計算のしかたとか、控除のしかた等について、わからないことについて相談し申告するようにしましょう。

今月の納税

○ 固定資産税 第4期分
○ 都市計画税 第4期分

納期限 2月25日

入札参加資格審査申請書を 受付けます

▽昭和五十年年度△
町内の土木、建築業者の皆さん
にお知らせします。
●申請様式 建設省または愛知県に準ずる。
●受付期間 昭和五十年一月七日から三月三十日まで
●提出場所 幸田町役場管財課(土木課庁舎内)
●提出方法 直接または郵送

一日教室受講者募集(2月分)
◎旅費を負担します。

愛知県消費生活センター

△愛知県消費生活センター▽
2月7日(金)午後1時~3時
「冬の健康管理」
2月14日(金)午後1時~3時
「社会保険制度の現状と問題点」
「医療保険を中心に」
△東三河消費生活センター▽
2月14日(金)午後1時30分~3時30分
「漬け物の上手な漬け方」
※申込場所 役場産業課指導係
☎②・11111 ①2328

愛知県最低賃金の改正

このほど、愛知県最低賃金及び愛知県機械金属製造業最低賃金の改正をし、昨年12月15日から実施されています。
●愛知県最低賃金
1日 1730円(216円25銭/時間)
●愛知県機械金属製品等製造業最低賃金
1日 2030円(253円75銭/時間)
●卸売業小売業最低賃金
1日 2030円(253円75銭/時間)

なお、食料品製造業、繊維産業及び卸売業小売業最低賃金も改正することになり昭和50年2月中旬実施予定です。
※くわしいことは、愛知労働基準局 ☎052・951・8561
にお尋ね下さい。

食料品製造業及び繊維産業最低賃金

>> 新しい役場機構 << ②-1111

◎数字は電話番号 () は夜間直通、専門員室2458、住民サロン6561(2-2465)

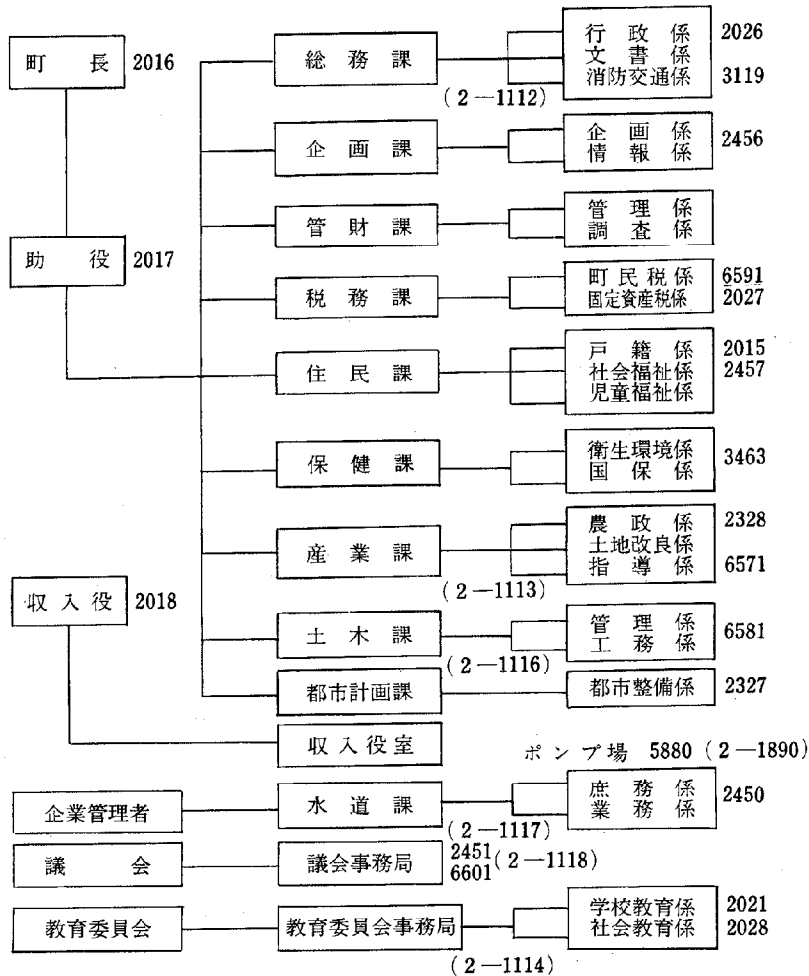

役場ガイド

①

神本町政「六つの問題」の親

切行政から一月八日に誕生した管財課について、与えられた職性をご紹介し、町民のみなさんごの愛顧お願い申し上げます。
事務内容は一七項目に及びます。管財業務の指標は公有財産及び物品の取得、維持、保存、処分に関する制度などを整え事務の統一化を図り経費節減と契約履行の適正を目的とするものと解しますが、当面の四業務を円滑に満たすことに意を注ぎます。
② 公有財産の登記事務
③ 公用物品の出納及び備品管理
④ 入札及び契約の適正な履行

＝ 水道の応急修理店 ＝

と き	工 事 店
2月1日(土) 2日(日)	小田設備 電話2-2040(内)3104 △永井ポンプ店 電話2-1229(内)6287
2月8日(土) 9日(日)	山本設備 電話2-1248(内)5496 △小玉設備 電話2-1936(内)3179
2月11日(火)	小池管工 電話2-0170(内)5075 △いなり家商店 電話2-1681(内)3730
2月15日(土) 16日(日)	鈴木鉄工 _{水道部} 電話2-0168(内)5074 △糟谷工業所 電話2-0339(内)6082
2月22日(土) 23日(日)	小玉設備 電話2-1936(内)3179 △山本設備 電話2-1248(内)5496

△印は予備店

わが町に快速列車を！

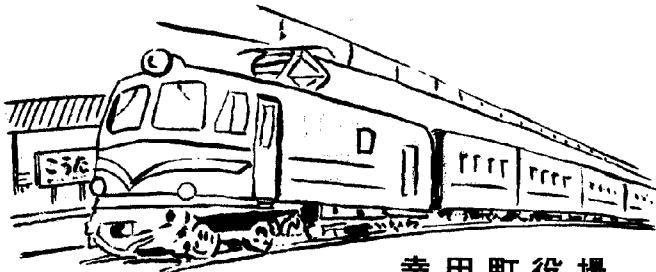

幸田町役場

中止 県の指示により
一時中止します。



三種混合予防接種

(百日咳ジフテリア・破傷風)

種痘および種痘検査



と き	曜日	種 別	時 間	該当地区
3	3	月 種 痘	PM 2.00~3.00	豊坂・坂崎学区
	4	火 〃	〃	深溝・荻谷学区
	6	木 〃	〃	幸田学区
	10	月 種痘検査	〃	豊坂・坂崎学区
	11	火 〃	〃	深溝・荻谷学区
	13	木 〃	PM 1.30~2.30	幸田学区

◎対象者

- 第1期昭和49年1月1日～昭和49年4月30日出生者
- 満2才未満で接種もれの方

●民間戦災被災者の (戦後処理の万全を！)
実態調査 (民間被災者にも援護) (の手を！)

この調査は次の要領で行いますので戦時中空襲などによって負傷し現に障害のあるかたは、役場までお申し出ください。

- 調査期間 1月10日～3月10日
- 調査対象 次の要件を満たす方です。
 - ◎昭和19年8月から昭和20年8月までの間に本土空襲などによって負傷した人で現に障害を有する方
 - ◎県内に居住している者
 - ◎恩給法または援護法による補償を受けていない方

※くわしくは役場住民課社会福祉係へ。

●サリドマイド 被害者の方々へ

先般、サリドマイド訴訟について和解が成立しましたが、訴訟を起さなかった被害者の方々にも、この和解に準じて補償が行われることになりました。

サリドマイド製剤の服用によって被害を受けた方は、お申し出ください。

お申し出のあった方には必要な手続および認定の方法に関する詳細な説明書を直接お送りします。

- ・厚生省業務局企画課
 - 〒100 東京都千代田区霞が関1-2-2
 - 電話 03-501-4875
- ・財団法人 いしずえ
 - 〒160 (本部) 東京都新宿区戸塚町1-404
 - ガイラ早稲田203
 - 〒532 (支部) 大阪市淀川区西中島町3-23-14
 - 新大阪ダイヤモンドビジネス920

●屋外広告業を営む方は

＝ 届出を！ ＝

このたび愛知県屋外広告物条例が改正され、屋外広告業を営む方は、知事に氏名(名称)、住所、営業所の所在地、講習会修了者等の氏名、その他営業内容などについて届け出しなければなりません。

なお、届出をしないで業を営むと罰則が適用されます。

- 届出は 昭和50年2月1日から(昭和50年2月1日現在業を営んでいる方は、同月から3月1日まで)
- 届出場所および用紙交付場所 県土木部都市計画課または西三河事務所総務課へ
- ※お問い合わせは、電話0564-23-1211(西三河事務所総務課)

役場勤務時間の変更 2月1日より午前8時30分から午後5時15分までとなります。ただし、昼の休憩時間は1時間となります。

母子健康センター行事

Table with columns: とき (Date), 曜日 (Day), 行事 (Event), 時間 (Time), 該当者 (Participants). Includes events like 3ヶ月児検診, 妊婦検診, 3才児検診, etc.

※各検診行事には必ず母子手帳をご持参ください。

当直医

(診療時間 午前9時～12時 午後2時～6時)

内科または小児科

- 2月2日 伊藤医院 定国 43-2678
9日 金山医院 野畑 51-9106
11日 村山医院 中島 43-2027
16日 鈴木医院 幸田 2-0020
23日 岩瀬医院 福岡 51-9036

なお、歯科は岡崎歯科医師会館(岡崎市六供町三本松)で診療、時間午前9時～11時30分



●日曜、祭日の診療は、診療時間内に受けて下さい。

- 1. 常に自分の体、子供の体の状態をよく知っておく、
2. 近くの診療所等の医師にホームドクターになっていただき常に相談にのってもらおう。

広報の編集についてご意見をノ

不用犬引取り日

2月20日(木)午前中

役場裏庭へ

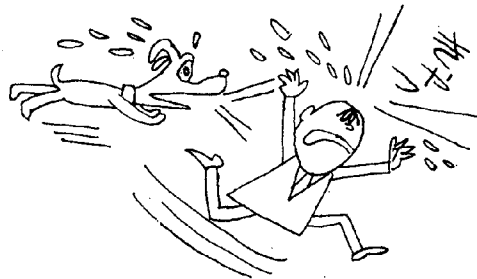

あなたの愛犬は他人に迷惑は? しないでください。

●野良犬におこまりの方、保健所係員が町内を巡回しますので19日までに連絡してください。

役場保健課 ☎ ☎ 2-1111 ☎ 3463

心配ごと相談日

ところ 中央公民館第五会議室

Table with columns: とき (Date/Time), 相談員 (Counselor). Lists dates like 2月26日 and names like 藤井祐慶.

戸籍移動

おめでとうございます(50名)

(順不同)

- List of names and birth dates for children born in February. Includes names like 杉浦葉子, 志賀亮一, etc.

おくやみ申し上げます(15名)

- List of names and birth dates for deceased individuals. Includes names like 都築優子, 黒柳亜恵子, etc.