

広報 おんた

No.226 昭和47年4月1日 発行・幸田町 編集・企画室 印刷・あいち印刷

人口動態
(昭和47年3月1日現在)

総人口	20,991人
内帯	9,910人
世帯	4,452戸
出生	40人
死亡	9人
転入	55人
転出	100人
人口男女別	男16人 女4人
世帯男女別	男11人 女4人
出生男女別	男16人 女24人
死亡男女別	男4人 女5人
転入男女別	男30人 女25人
転出男女別	男33人 女67人

(2月中の異動)

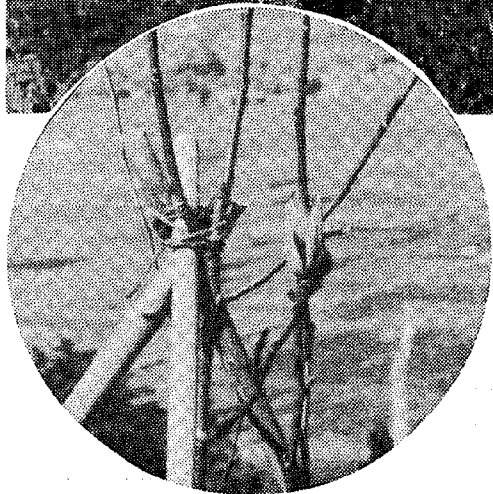
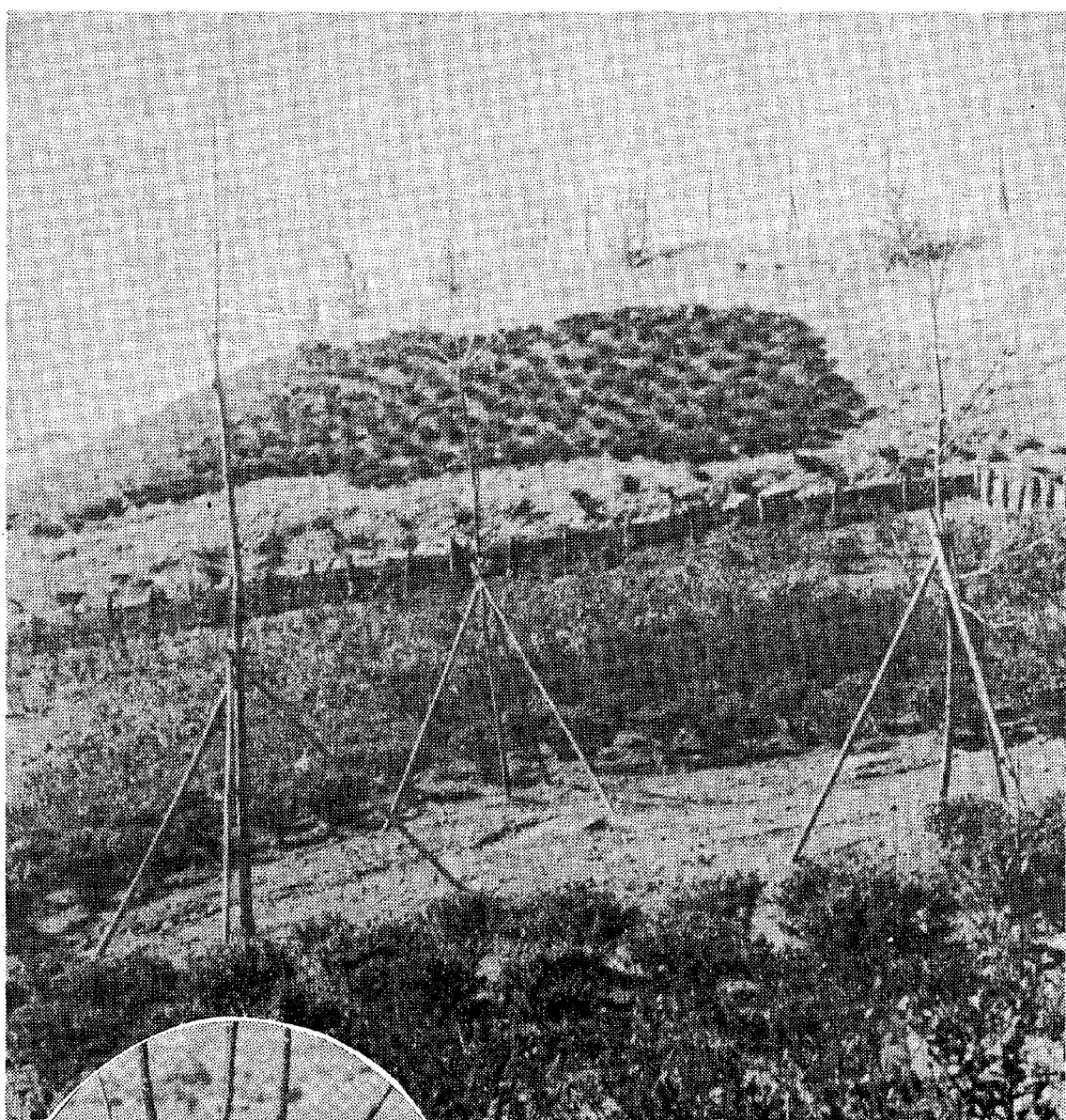

概要 46年度緑化振興事業として
新設

公園名 墓所山緑地公園

面積 三七、〇〇〇㎡

場所 永野字墓所山内(水道配)

園地内容 水池周辺
設計内容 常緑樹木を主体
四季を通し花が咲くよう
にし48種約六〇〇〇本
ヒマラヤスギ並木、サ
クラの園、ツバキの園、サザンカ
の園、サツキ、ツツジの園、花木
の園、シラカバの園、芝の広場園
路、駐車場、整備予定施設(給水
施設、便所)
学童に最適 四季花が咲く 住民憩いの場

墓所山に緑地公園誕生

みんなで愛し
心豊かに育てよう

議 会 便 り

第一 回 会 昭 和 四 十 七 年 度 予 算 案
第 一 定 例 モ ー テ ル 規 制 意 見 書 等 可 決

町 議 会 第 一 回 定 例 会 は 三 月 十 日 三 日 間 と 定 め 、 熱 心 な 婦 人 会 等 の 招 集 さ れ 会 期 を 二 十 二 日 ま で の 十 傍 聴 も あり 、 二 十 六 議 案 を 慎 重 審

総 務 委 員 会 審 査 結 果 報 告 書

議 案 番 号	議 案 名	概 要	結 果	付 記
二	幸 田 町 特 別 職 の 職 員 等 の 給 与 等 關 係 條 例 の 一 部 改 正 關 係 條 例 の 一 部 改 正	町 長 、 助 役 、 收 入 役 の 給 与 改 訂	全 員 一 致 を も っ て 原 案 を 可 決 す べ き も の と 決 し た	
三	幸 田 町 議 會 議 員 の 報 酬 費 用 弁 償 關 係 條 例 の 一 部 改 正	議 員 報 酬 の 改 訂	右 同	
四	幸 田 町 特 別 職 の 職 員 等 の 報 酬 費 用 弁 償 關 係 條 例 の 一 部 改 正	非 常 勤 特 別 職 の 報 酬 の 改 訂	右 同	
五	幸 田 町 消 防 団 條 例 の 一 部 改 正	消 防 団 員 の 報 酬 の 改 訂	右 同	
六	歳 計 現 金 の 預 入 先 關 係 條 例 の 一 部 改 正	歳 計 現 金 の 保 管 關 係 機 關 を 明 確 化 す る	右 同	
一 九	昭 和 四 十 六 年 度 一 般 會 計 補 正 予 算 (第 四 号) の 一 部 改 正 (歳 入 全 部 歳 出 一 款 二 款 歳 入 全 部 歳 出 一 款 二 款 歳 入 全 部 歳 出 一 款 二 款 歳 入 全 部 歳 出 一 款 二 款)	七、〇三三千元の追加 一、〇三三千元の追加 二、〇三三千元の追加 三、〇三三千元の追加 九、〇三三千元の追加 十、〇三三千元の追加 十一、〇三三千元の追加 十二、〇三三千元の追加 十三、〇三三千元の追加	右 同	公 共 用 地 取 得 に つ いて 基 金 に か わ る ぜ ら れ た い 措 置 を 講 ず

議 の 結 果 原 案 通 り 可 決 し 陳 情 書 二 件 (一 件 即 決) を 採 択 し ま し た 。 各 委 員 長 報 告 は 次 の と お り 。

産 業 土 木 委 員 会 審 査 結 果 報 告 書

議 案 番 号	議 案 名	概 要	結 果	付 記
一 四	幸 田 町 農 村 憩 の 家 の 設 置 關 係 條 例 の 制 定 關 係 條 例 の 一 部 改 正	農 村 憩 の 家 設 置 に 伴 い 運 営 万 全 を は か る	全 員 一 致 を も っ て 原 案 を 可 決 す べ き も の と 決 し た	
一 五	幸 田 町 農 業 共 済 條 例 の 一 部 改 正	農 業 共 済 の 充 實 農 業 共 済 の 限 度 額 の 引 上 げ	右 同	
一 六	町 道 路 線 の 認 定 關 係 條 例 の 一 部 改 正	農 業 共 済 局 所 有 の 町 道 路 線 の 認 定 關 係 條 例 の 一 部 改 正	右 同	
一 七	町 道 路 線 の 一 部 公 用 廢 止 關 係 條 例 の 一 部 改 正	三 九 九 一 号 線 の 内 三 九 九 一 号 線 の 一 部 公 用 廢 止 關 係 條 例 の 一 部 改 正	右 同	公 用 廢 止 關 係 條 例 の 一 部 改 正 關 係 條 例 の 一 部 改 正
一 八	寄 付 採 納 關 係 條 例 の 一 部 改 正	農 村 憩 の 家 の 建 設 費 用 弁 償 關 係 條 例 の 一 部 改 正	右 同	公 害 對 策 審 議 會 議 決 案 に 基 づ き 寄 付 採 納 關 係 條 例 の 一 部 改 正
一 九	昭 和 四 十 六 年 度 幸 田 町 一 般 會 計 補 正 予 算 (第 四 号) の 一 部 改 正 (歳 入 全 部 歳 出 一 款 二 款 歳 入 全 部 歳 出 一 款 二 款)	六、〇三三千元の追加 七、〇三三千元の追加 八、〇三三千元の追加 九、〇三三千元の追加 十、〇三三千元の追加 十一、〇三三千元の追加 十二、〇三三千元の追加 十三、〇三三千元の追加	右 同	一、公 害 對 策 審 議 會 議 決 案 に 基 づ き 寄 付 採 納 關 係 條 例 の 一 部 改 正 二、災 害 復 舊 工 事 費 用 弁 償 關 係 條 例 の 一 部 改 正 三、災 害 復 舊 工 事 費 用 弁 償 關 係 條 例 の 一 部 改 正
陳 情 一	町 道 認 定 關 係 條 例 の 一 部 改 正	深 溝 、 里 、 宮 前 林 道 の 認 定 關 係 條 例 の 一 部 改 正	採 択	要 望 の 有 無 に 基 づ き 認 定 關 係 條 例 の 一 部 改 正

厚 生 文 教 委 員 会 審 査 結 果 報 告 書

議 案 番 号	議 案 名	概 要	結 果	付 記
七	人 権 擁 護 委 員 会 の 推 薦 關 係 條 例 の 一 部 改 正	人 権 擁 護 委 員 会 の 任 期 満 了 に 伴 い 後 任 推 薦 の 可 否	全 員 一 致 を も っ て 原 案 を 可 決 す べ き も の と 決 し た	
八	幸 田 町 老 人 医 療 費 助 成 關 係 條 例 の 一 部 改 正	老 人 福 祉 の 向 上 を は か る 為 め 七 十 五 才 以 上 の 引 下 げ	右 同	
九	幸 田 町 老 人 医 療 費 助 成 關 係 條 例 の 一 部 改 正	老 人 福 祉 の 向 上 を は か る 為 め 七 十 五 才 以 上 の 引 下 げ	右 同	

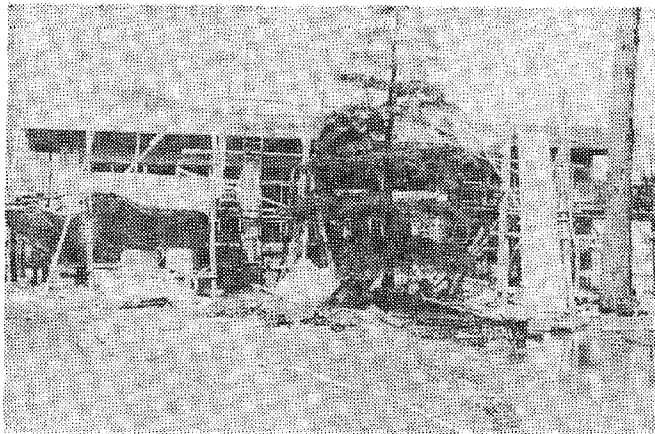

桐山字善田山地区内に町農村憩の家

○七坪)が完成し、桜の花薫る四月五日の午後二時より現

待望の農村憩の家 竣工される

さる三月三十一日に幸田町大字 一二八・九一平方メートル(三九・二八坪)が完成し、桜の花薫る四月五日の午後二時より現地において竣工式が行なわれます。この施設は農村の主婦のために建設され、憩の家の内部は集会講演会、座談会、料理実習等に利用できる多目的実習室や和室、事務室等

おかあさん、おいに活用してください

納めまじよう

自動車税(第一期分)

納期—五月一日まで

納税は県税事務所窓口、銀行、信用金庫郵便屋などへ。

領収書には、車検に必要な納税証明がついていますから、この領収証書を提示して車検を受けます。

Motel規制に関する意見書

青少年の教育が、国家百年の礎であることは、今も昔も何れの国にとっても同じであります。

近年、各所に無秩序に Motel が建設され、青少年等に悪影響を及ぼす不良環境のへい害が露呈し、 Motel 規制は住民の声であり、最大の関心事であります。

本町議会においては、住民の声を表明して、昨年12月健全であるべき環境に Motel が建設されることを絶対拒否することを決議いたしました。他の地方公共団体においても条例の制定、決議、あるいは規制の検討がなされております。

国においても、自然環境保全に関する法制化の準備がなされていると聞き及び誠に意を強くするものであります。

何とぞ、早急に適切なる規制措置を講ぜられるようお願いいたします

昭和47年3月22日

政府関係行政機関あて

昭和47年度予算のすがた

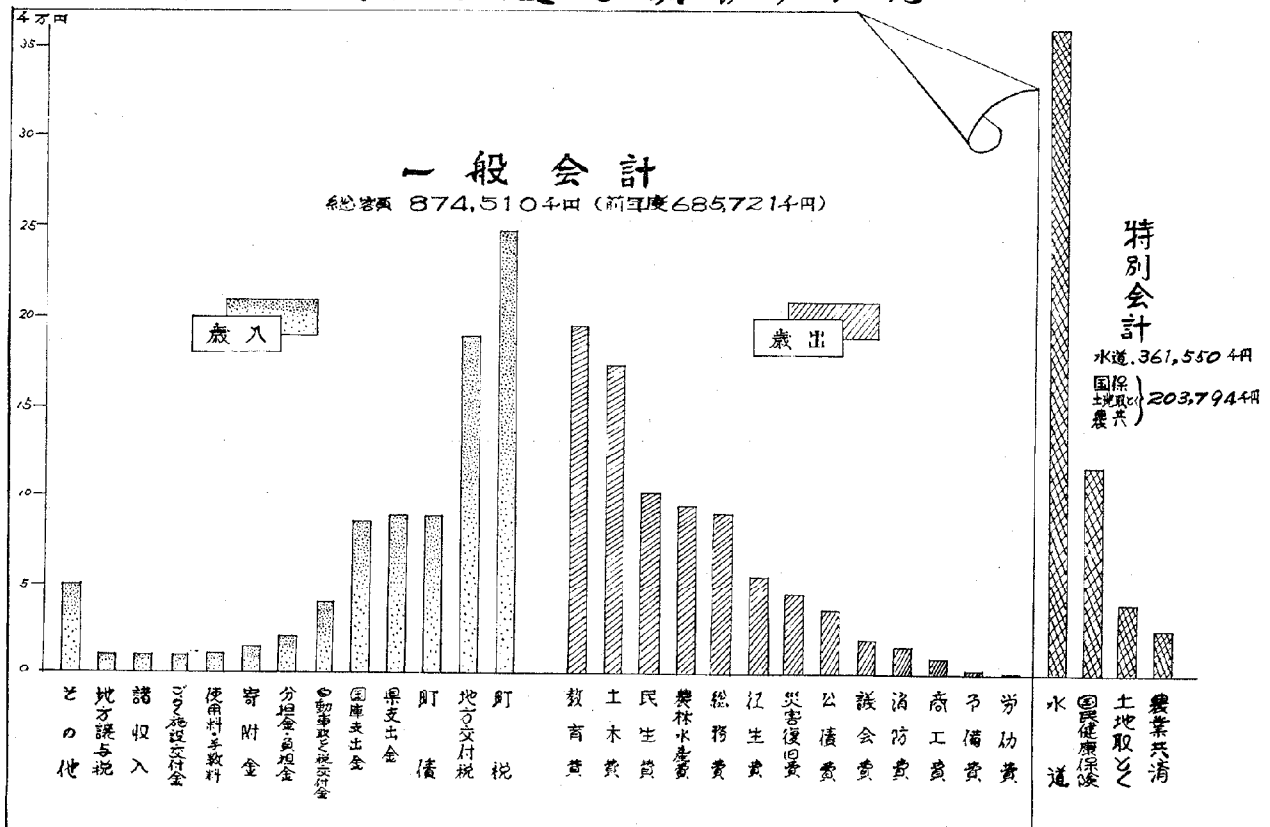

地方自治法第219条第2項の規定に基づき公表

《なぜ待てぬ たった一步が一秒が》

幸田町米生産調整目標ならびに米穀売渡限度数量決まる

□昭和47年度米生産調整目標ならびに米穀売渡限度数量配分表□

部落名	生産調整 対象面積	政府売渡 数量 (3ヶ年平均)	生産調整目標				売渡限度 配分数量
			収量配分	売渡配分	合計 (目標数量)	換算面積	
	a	kg	kg	kg	kg	a	kg
長嶺	3,548.0	98,680	20,331	9,520	29,851	768	1,169 (70,140)
久保田	3,375.1	85,320	17,902	8,232	26,134	674	1,011 (60,660)
坂崎	10,512.9	317,760	58,543	30,656	89,199	2,233	3,885 (233,100)
大草	11,348.3	258,780	63,028	24,967	87,995	2,202	2,902 (174,120)
高力	5,454.6	147,760	30,856	14,256	45,112	1,131	1,746 (104,760)
鷲田	5,290.6	138,700	30,317	13,381	43,698	1,143	1,613 (96,780)
東部	3,206.6	89,480	18,375	8,633	27,008	646	1,063 (63,780)
新田	2,939.4	109,760	16,930	10,589	27,519	656	1,395 (83,700)
岩堀	8,138.1	211,940	46,634	20,448	67,082	1,679	2,459 (147,540)
横落	465.1	12,600	2,563	1,216	3,779	97	149 (8,940)
荻	4,708.3	111,640	25,320	10,771	36,091	905	1,283 (76,980)
芦谷	2,497.9	43,940	13,580	4,239	17,819	448	444 (26,640)
幸田	380.9	2,500	2,020	241	2,261	58	14 (840)
市場	3,283.5	44,980	18,092	4,340	22,432	578	384 (23,040)
里	3,395.4	48,400	18,359	4,670	23,029	593	432 (25,920)
海谷	2,015.9	22,140	10,663	2,136	12,799	331	159 (9,540)
野場	10,467.0	307,600	59,518	29,676	89,194	2,232	3,708 (222,480)
永野	2,929.2	90,040	15,925	8,687	24,612	679	1,115 (66,900)
須美	3,629.4	83,180	19,625	8,025	27,650	710	942 (56,520)
六栗	2,587.3	57,400	14,028	5,538	19,566	492	643 (38,580)
上六栗	2,383.3	43,800	12,992	4,226	17,218	444	452 (27,120)
桐山	2,371.8	40,380	12,546	3,896	16,442	423	406 40K (24,400)
逆川	1,264.2	10,440	7,003	1,007	8,010	208	42 (2,520)
合計	96,192.7	2,377,220	535,150	229,350	764,500	19,170	27,416 40K (1,645,000)

昭和四十五年から本格的に実施されている米の生産調整も本年度で三年目になり、初年度一七％、昨年度一〇四％と関係農家のご理解とご協力により目標を達成することができました。本年度も引続き国の施策により、昨年同様の生産調整数量「七六四・五屯」換算面積「一九一・七ヘクタール」が県より示され、町米生産調整推進協議会(町農協および農業委員、部落区長、生産組合長、各種農業団体代表者)で部落別調整目標と

「悪臭とは、生活環境をそこなうおそれのある不快なおいさゝをいふ。」
本質的には、人に不快感、嫌悪感を与えるものにとどまり、被害は一時的で蓄積性がないが、長時間続くと食欲が減退することは多くの方々が体験済みであります。本町も例外なく悪臭による苦情が相当数あります。たとえば、工

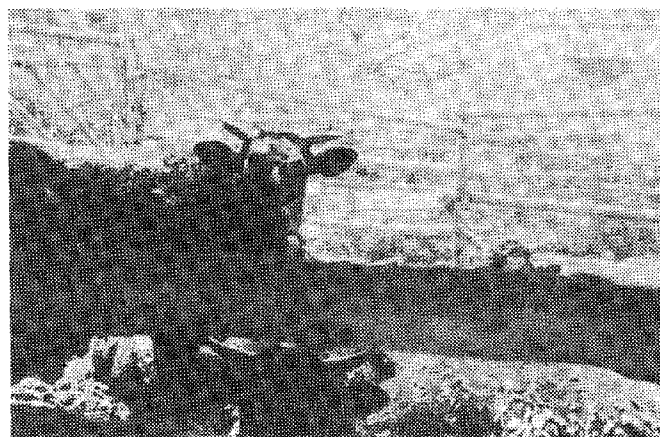

ミボクモーくさい

悪臭シーズン来襲

米穀売渡限度数量が決定されました。部落推進部会で生産調整目標面積等を協議検討された農家別配分数量を昭和四十七年度生産調整実施計画書に記入し、四月三十日までにご提出ください。詳細については区長、生産組合長までご連絡ください。

場の排ガス排液、畜産農家等です。経営規模等の関係、また技術的な関係等問題が多いとは思われますが、無策は経営の中止という終着駅に到達するのは時間の問題と申します。
資金面は、農業、商工業等近代化資金の融資、公害防止施設整備資金の融資等がありますから利用願いたいと思えます。
工場、畜舎等は常に清潔に、排液、排キ物糞尿等のたれ流し、野積はやめて一歩でも改善に努めましょう。
また一般住民の方々もよい卵を安く食卓にそえるためには改善策に知恵と力を貸しましょう。



県立幸田高等学校開校

開校は四月一日



どうだ受かったか？
と父兄もソワ・ソワ

神山の丘の上に建ったアイボリー色の校舎は、東海道本線からも望まれ、ひときわ目立つこの建物が四月一日開校の幸田高等学校の校舎です。

この高校は、地域の教育振興をはかるため隣接各市・町の協力を得て県立による独立の新設校として発足しました。当校は学制百年の記念すべき年に開校し、また県立高校の百校目になります。本年度の入学志願は最終調整後でも普通科で二倍強・家政科で一・四倍と県下でも一・二をあらそう競走率に十九日の合格発表は大変なものでした。これで当校に対する一

般の認識は深まり優秀な生徒が集る立派な学校になるでしょう。ことは、この土地を提供して下さった地主の方々そしてこの学校の設置に格別のご理解をいただいた県知事をはじめ関係の方々のご好意にも報いられます。

幸田中学からの入学者は普通科三十一名・家政科二十九名で約三分の一を占めました。

また、高力と鷺田のみなさんには土地の提供をいただいた上に植樹寄贈の申出がありこの善意を吸みとってすぐすくのびてほしいものです。

幸田高校の校章が決まりました。校章は初代校長の渡辺先生が考案されたもので、校章の下のU形は植物の花弁を形どって万物を育くみ、生長を願う意がこめられており、逆三角形はこの土地が

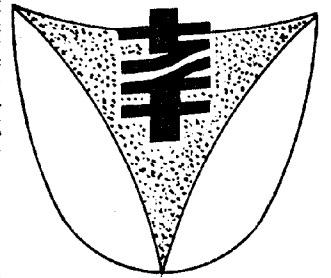

校章

大字菱池の一部であることから、往古菱池沼(古代には緑ヶ池)に群生し將軍へも献上した「菱」の実を表し、その上へ幸田の「幸」という字をデザインしたもので純銀のバッチは立派なものです。

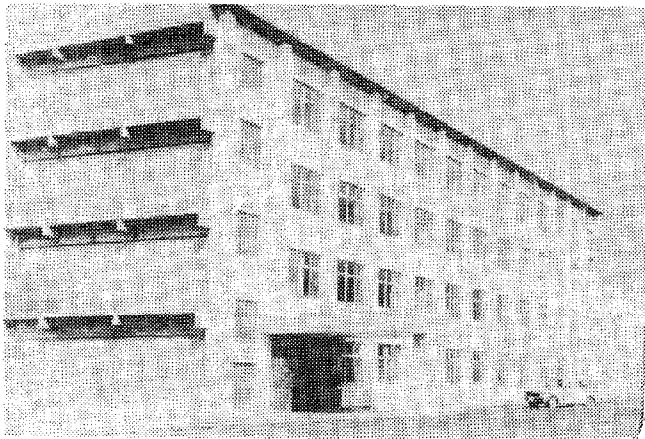

完成した幸田高校

四月二十九日 天皇誕生日

国旗掲げましょう

中小企業近代化資金貸付等

申請受付始まる

中小企業をとりまく経済環境はますますきびしくなり中小企業にとつては、設備の近代化、生産の向上をはかることが何よりもまして大切です。

本年も県等において中小企業の健全な育成をはかるために次の資金貸付等の申込受付をはじめましたからご利用ください。

- (一) 対象企業 従業員二十人以下の企業(三十六業種)
 - (二) 対象設備 近代化に適する新鋭設備(十七品目)
 - (三) 貸与額 二十万円～六百万円
 - (四) 方法 貸与設備所有権留保付割賦販売
 - (五) 期間 四年半(公害防止施設十一年半)以内
 - (六) 貸与料 貸与設備額を半年賦払で支払
 - (七) 貸与損料 貸与設備額の年5%
 - (八) 保証金 貸与設備額の10%
 - (九) 申込受付 四月十七日より
 - (十) 申込場所 五月三十一日まで
- 愛知県中小企業振興公社
(中小企業センター六階)
- 機械割賦販売あつせん事業
 - 中小企業者に対するあつせん
 - (一) 対象企業 一年以上同一事業を営む中小企業者
 - (二) 対象設備 公社が指定する機械
 - (三) あつせん額 百万円から
 - (四) 方法 公社が指定する機械メーカー等へ割賦販売をあつせんする。
 - (五) 期間 十五ヶ月から
 - (六) 利率 年七・五～八・〇%
 - (七) 申込 五月から常時
 - (八) 申込場所

- (a) 申請受付場所 愛知県商工部 通商観光課 工業振興課 繊維維化課
- (b) 申請受付期間 五月十五日より 六月十七日まで
- (c) 申請受付場所 西三河事務所経済課 設備貸与事業

ゴミ収集 し尿汲取り 手数料が改正

従来の清掃法が廃止され、廃棄物の処理および清掃に関する法律が定められ、内容も住民の協力義務という点が強く打出され、ゴミはなるべく自から処分するよう努めるとともに、自から処分しないものについては市町村が行なう収集運搬に協力しなければならぬと定められています。したがって町条例も全文改正が先の議会でなされ、手数料についても収集区域の拡大、諸物価の昂騰により1部改められました。

また、今後も収集運搬方法の改善などに努めサービス向上を図ります。なお改正料金は4月1日より施行されます。

(1)ゴミ収集手数料

	改正料金	旧料金
一般家庭 1ヶ月	100円	50円
料理店・飲食店等 1ヶ月	200円	100円

(2)し尿汲取り手数料

改正料金	旧料金
汲取り1回につき 36ℓまで	100円
18ℓ増すごとに	30円
汲取り1回につき 180ℓまで	300円
18ℓ増すごとに	25円

新入学(園)児童を
交通事故からまもり
ましょう



1人1人が交通ルールを守り 力をあわせて交通事故を なくそう 春の交通安全運動 4月6日～4月15日

- スクール・ゾーンの設定
- 安全運搬の徹底
- 子どもと老人を守る交通安全教育の普及徹底

- ① 部署活動の強化をはかり民主
- 四十七年度活動方針
- ② 部 落 活 動 の 強 化 を は か り 民 主

算につづいて次のとおり決議されました。
四十六年度決算、四十七年度予算について次のとおり決議されました。

第八回勤労協総会

勤労者の地位向上と 町政への協力を決議

さる三月五日町中央公民館において第八回幸田町勤労者協議会総会が多数出席のもとに盛大に行なわれました。
四十六年度決算、四十七年度予算につづいて次のとおり決議されました。



熱心に答弁がかわされた
第八回勤労協総会

- ③ レクリエーションの実施と参加し会員の親睦をはかる。
 - ④ 町政トップグループとの対話集会の開催
 - ⑤ 会員の声を町政に反映させる運動の実施
- 以上大体ですがいちはばんだいじなことを会員各自の自覚であると思えます。

昭和47年度分 固定資産 都市計画 第一期分 軽自動車税

全期分
納期限は
四月二十八日

納期前納付をされるかたは一年分の税額を四月三十日まで納付されると報償金が交付されますのでご利用ください。手続きは、印鑑を持参して税務課第二係に申出ください。

納付期限 四月二十八日
不服の権方法
納税通知書に記載された事項について不服がある場合は納税通知書を受け取った日の翌日から起算して三十日以内に町長に対して異議申立てをすることが出来ます。

また軽自動車全期分も納期限内にお願いします。

会員募集

おかあ様奥様をより美しく健康にします

婦人会お好みコース計画表

コース名	内容	開設日時	会費	指導者	参加できる人
姑学級	うちの内のおつきあい、孫のおもり、老後の生活設計—お嫁さんをもらった姑さんは必ず入級して親まれるお姉めさんに	5月より 毎月第3月曜日 10:00~16:00	年間 400円 (教材費別)		若夫婦と同居してみえるお姑さん
コーラス	くちびるに歌を、くらしを明るくするコーラスグループ、こどもの音楽教育はまず母親からコーラスの初歩からお教えします。	5月より 毎日第2火曜日 13:00~14:00	〃	幸田中学校教諭 鈴木淳一先生	ご婦人ならどなたでも
茶道	茶の湯の作法を心得ていると日常のふるまいが爽やかに落ついてきます。現代社会必修のコース、薄茶のみかた、割續古(基礎訓練)、盆略手前、その他	毎月 第1第3木曜日 13:00~16:00	年間 800円 (教材費別)	近藤みつ江先生	〃
民踊	民謡を楽しみながら特技を身につけます。しかも美容健康に役立ちますソーラン節、黒田節、花笠おどり、佐渡おけさ、五万石その他	毎週火曜日 13:00~16:00	1ヶ月 500円 (小道具別)	鈴木豊重先生 植村よね先生	〃
手芸	あなたのもちものをあなたの手で/モチーフのスカート、ぬいぐるみ、かぎ針編のツーピース、ガブロン染小物入れ、フラワー装飾ほか	毎月第1土曜日 9:30~11:30	年間 400円 (教材費別)	野沢八重子先生	〃
生け花	花のある暮らし、一葉の花があなたの暮しをより明るくものにします。盛花、投入、自由花、格花	毎月 第1第3火曜日 9:30~11:30	〃	入江ちえ先生	〃
書道	美しい文字、初心者には筆の動かし方から教えます。かな書き、贈答用語書初めなど	毎月 第2第4木曜日 9:30~11:30	〃	後藤佳子先生	〃

●会会場は中央公民館です。

●各家庭へ申込書が配布されますのでそれによって申し込みください。

幸田町婦人会・幸田町中央公民館

婦人会だより

昭和四十七年度役員決まる

昭和四十七年度幸田町婦人会、ならびに幸田町農協婦人部の役員が次のとおり選出されました。

会長	大須賀さか子	豊坂
副会長	伊野 勳美	大草
副部長	山本 澄江	〃
婦人会会計	本多 道子	菱池
執行委員	服部 豊子	荻谷
〃	岩瀬 斐子	深溝
部長	鈴木美智子	坂崎
婦人会書記	山本 米子	坂崎
婦人部書記	野畑まさ子	深溝
婦人部会計	近藤ふさ子	荻谷
〃	鈴木美也子	荻谷
〃	石川シゲノ	菱池
〃	内田えつ子	荻谷
〃	志賀 たず	豊坂

ごあいさつ

婦人会会長 大須賀さか子

柔らかな春光に雑草が萌え、暎の紅梅がほころび始め、卒業式入学式、就職と若い人々の新しい出発の姿は、ほほえましい光景です。私は生来不能、加えてたたいまは療養中で、婦人会のお世話役はとも私の任でなく、再之ご辞退申しあげたのですが、全員で協力するからとの暖かい言葉はつ

いお引受けいたしました。岩瀬前会長はじめ前役員の皆様が立派な業績を残され、受けつぐ私どもにも適切な助言をしていただけましたので、ありがたく幸せと感謝申しあげています。また教育委員会の皆様のご熱心な指導により、新役員一同協議の結果、今年度の婦人会の努力目標として次の四つをかかげました。

- 一、家庭教育を充実しましょう
- 二、部落婦人会活動を活発にしましょう
- 三、学級グループを強化しましょう
- 四、くらしに放送を生かしましょう

今日の幸田町はその著しい発展に伴い家庭は高度に電化し、合理化されてきたものの、農家の主婦は農事以外の勤めが残り、休日は田畑に追われ、そのため親子間に断絶を生じ、一方こどもは進学に追われ、知識は親にまさるが何人間として一本釘が抜けて育ってしまうのではないかと心配されます。お母様方は自分の幸福のためにも、こどもの養育のためにも意欲を出して勉強し、自然の恵み、労働の尊さ、生きることの意義など母ならではの宝物をこどもに与え正しい判断力、豊かな心情の持ち主にして家族全員の幸せを築いていただきたいと思います。

末筆ながら、町ご当局の皆様のご指導とご援助、ならびに婦人会の皆様方の格別のお力添えを切にお願いいたします。

青年団だより

岩堀青年会 が誕生

会長 朝岡 正一
今年三月より、大山・欠間地区を対象とした青年の団体が岩堀青年会という名称で発足しました。現在菱池に青年団

見もあつて岩堀独自で活動していくことになりました。昔、岩堀にも青年団はあつたそうですが、七八年前に消滅してしまつたそうです。しかし、ここで今私たちは十八才から二十五才までの青年を対象に、岩堀老人憩の家を活動の場として使用させてもらい、毎月第一土曜日と第三土曜日に集会を行っています。現在の会員数は男女合せて三十名です。みんな特長ある青年団にしたいとはりきっています。

これから、お盆に、お祭りに、

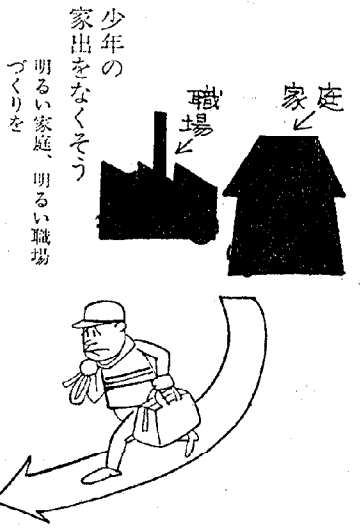

幸青協新役員

- 会長 鈴木作紀夫 相見
- 副会長 成瀬孝行
- 総務 川又 幸夫 幸田
- 文書 稲吉 渡
- 文化 左右田幸枝
- 書記 水野 賢吾
- 会計 中根 光子
- 総務 鈴木 守
- 文書 手嶋りつ子
- 文化 豊坂
- 書記 豊坂
- 会計 豊坂

幸青協定期大会

四月九日(日)午後一時より四時まで、中央公民館中ホールにて昭和四十七年度定期大会を開催します。

日とあわせて勤め人にとっては連休。五月一日は「働くもの

の祭典」二日は八十八夜。三日は憲法記念日。五日はこどもの日。六日は土曜日で半ドン……などとニヤニヤしながらアゴをなでている人はいませんか。

四月より母子健康センターの行事が次のとおり変わりますので各検査等おま

「おまちがえなく」行事の日時変更

4月母子健康センター行事

月日	曜日	行事	時間	該当者
4. 4	火	小児マヒ生ワクチン	P2.00~3.00	S46年出生者 坂崎、豊坂学区
5	水	3ヶ月児検診	A10.00~11.30受付	S46.12.2~46.1.5出生者
		小児マヒ生ワクチン	P2.00~3.00	S46年出生者 荻谷、深溝学区
6	木	〃	P1.30~2.30	S46年出生者 幸田学区
10	月	〃	P2.00~3.00	4日~6日に投与できなかった者
12	水	妊婦検診	P2.00~3.30受付	妊婦
14	金	1才児検診	A10.00~11.30受付	46.3.1~46.4.14の出生者
		3才児検診	P1.30~3.00受付	44.3.1~44.4.14の出生者
19	水	6ヶ月児検診(離乳食実施指導含む)	A9.30~11.00受付	46.9.16~46.10.19出生者
		一般育児相談	P1.30~3.00受付	一般乳幼児
26	水	妊婦検診	P2.30~4.00受付	妊婦

昭和47年度母子健康センター一定例行事予定表

定例曜日	月割	行事	時間	備考
第1水曜日	毎月	3ヶ月児検診	AM10.00~11.30受付	診断・身長・体重の測定・発育指導
第2水曜日	〃	妊婦検診	PM 2.00~ 3.30受付	診断・検尿・血圧測定・梅毒反応検査
第4水曜日	〃	妊婦検診	PM 2.30~ 4.00受付	血色素・血液型(A・B・O型・RH因子)
第3水曜日	〃	6ヶ月児検診	AM 9.30~11.00受付	診断・身長・体重の測定・発育指導
〃	〃	離乳食実施指導	AM 9.30~11.00	乳児で離乳を必要とするもの
〃	〃	育児相談	PM 1.30~ 3.00受付	体重身長の測定・保健指導
第2金曜日	〃	1才児検診	AM10.00~11.30受付	診断・身長・体重の測定・発育指導・歯科検診
〃	〃	3才児検診	PM 1.30~ 3.00受付	診断・身長・体重・胸囲の測定・歯科検診・精神衛生指導
第2水曜日	奇数月	母親教室(1)	AM10.00~12.00	妊娠中の保健衛生・歯科衛生・妊産婦の栄養・妊娠中の生理・家族計画・赤ちゃんのおふろ・質疑応答・その他
第2木曜日	〃	〃(2)	PM 1.30~ 3.30	
第4金曜日	〃	成人病検診	AM10.30~11.30受付	血圧測定・尿検査・内科診断・必要に応じて心電図

料金 妊婦検診 初診 300円 再診 200円
その他の検診 無料
母子健康手帳は必ず持参ください。

《マア、よそう 酒は運転終えてから》

戸籍移動

おめでとございます(届順)

Table with columns for birth names, parents, and districts. Includes names like 志賀 香織, 金子 順也, etc.

清潔な明るい町に

春の大掃除実施

春の大掃除のシーズンがきました。町では四月一日から四月十五日の十五日間を「春の清掃期間」と定め、期間内に各部落の衛生委

員さんが各家庭を検査に廻りますので、しっかり清掃して明るく健康な生活環境をつくりましょう。



海上保安学校学生募集

◎受付期間 4月24日(月)～5月12日(金)
◎採用予定数 約80名
◎受検資格 航海・機関課程
◎その他 第四管区海上保安本部人事課

犬の登録、狂犬病予防注射

Table with columns for date, day of week, location, and time. Includes dates like 4.20, 21, 24, 25, 26, 27.

昭和47年度畜犬登録および第1回狂犬病予防注射を次のとおり実施いたしますから飼育者は必ず受けてください。
登録料 300円
注射料 310円

飼犬が不用になったら 役場に届けましょう

岡崎保健所 毎週月曜日午前中
幸田町役場 毎月第3木曜日 午前中(20日)
役場に持参される場合は引取り日の午前中をお願いします。
役場保険衛生課 TEL 2-1111 有線3463

4月当直医

Table listing on-call doctors for April, including dates and hospital names like 岡田病院, 神谷病院, etc.

心配ごと相談日

Table for 'Worry Consultation Day' with columns for date, time, and location. Includes dates like 4月5日, 12日, 19日, 26日.

自転車の防犯登録をしよう

ことしから防犯登録ラベルが黄色に変わります。ラベルの色は二年目ごとに変わり、六年間有効です。六年前に赤色ラベルで登録した自転車は新しく登録を。登録をする所、自転車屋さん。登録の手数料 一〇〇円

広報はとして

保管しましょう