

広報 おんた

人口動態 (昭和45年1月1日現在)

総人口	19,543人
男	9,150人
女	10,393人
世帯数	3,981戸
(12月中の移動)	
出生	25人
死亡	20人
転入	74人
転出	92人
男	13人
女	12人
男	11人
女	9人
男	36人
女	38人
男	24人
女	68人

No.200 昭和45年2月1日 発行・幸田町 編集・企画室 印刷・あいち印刷



あとの後悔先に立たず

冬から春先にかけては雨量が少なく空気が乾燥しており、また採暖のため火を使用する度数が多く火災が発生しやすい季節です。

特に春先は、低湿強風等の悪い気象状態となることが多いため、一度出火すると延焼拡大しやすく、往々にして大火となります。

全国的の火災発生状況をみますと冬季および春先で六二・三パーセントを占めております。くれぐれもご注意ください。

非常のとき
ゆっせん
3119
ニケン
119へ
テソク

第4回定例会開催

さる12月8日招集され、会期を

11日間と定め、諸報告、陳情書、

一般質問に続いて、議案審議に移

り各常任委員会ならびに特別委員

会に付託し慎重審議した結果原案

どおり可決しました。

第9日(16) 分科会

決算特別委員会

水道 //

第10日(17) 休会

第11日(18) 休会

一般質問

各付託議案委員長報告

議案名

議案第71号

西三河七町交通災害共済組合の

設置に関する協議について

理由 交通災害共済事業に關す

る事務を共同処理するため設置の

必要があるから

議案第72号

溝渠の公用一部廃止ならびに処

分について

理由 公共の用に供する必要性

がなくなったため

議案第73号

蒲郡市幸田町衛生組合規約の変

更について

理由 し尿処理場建設費の負担

割合の変更および条文整理のため

議案第74号

公有財産の処分について

理由 旧深溝保育園の新築移転

により必要がなくなったから

議案第75号

町道路線認定について

理由 県道須美福岡線の区域変

更に伴い不用となった区間は町道

として必要があるため

議案第76号

蒲郡市市道路線認定の承諾につ

いて

理由 蒲郡市が幸田町区域内に

市道認定するため承諾を得るべく

協議があったから

職員給与に関する条例の一部

改正の制定について

理由 国家公務員の一般職の給

与に関する法律の一部改正により

これに準じて改正する必要がある

ため

認定議案第1号

昭和43年度幸田町一般会計決算

認定について

認定議案第2号

昭和43年度国民健康保険決算認

定について

認定議案第3号

昭和43年度幸田町農業共済決算

認定について

認定議案第4号

昭和43年度幸田町簡易水道決算

認定について

議案第77号

昭和44年度幸田町一般会計補正

予算中歳入歳出予算の総額を四億

三千五百七十三千円とする

議案第78号

幸田町特別会計国民健康保険補

正予算中歳入歳出八千五百二十万

九千円とする

議案第79号

幸田町特別会計農業共済補正予

算中歳入歳出は二千二百二十七万

七千円とする

議案第80号

幸田町水道事業会計補正予算中

歳入面は、資本的収入三千四百三

十四万四千円補正額十九万円、出

資金四百三十四万四千円補正額十

九万円歳出は資本的支出三千四百

九万円補正額十九万円、建設改

良費三千四百七十九万六千円補正

額十九万円です

議案第81号

審議される

西三河七町交通災害共済の問題

は相談と指導税務

青色申告の記帳や、税務の相談は、幸田町商工会で無料または低料金で行っています。くわしいことは、税務署・幸田町役場税務課・県事務所・幸田町商工会へおとい合せください。

のどから手が

出るような話には

ご注意を

「沖縄の本場、大島つむぎです
が」

「会社が倒産して、退職金がわ
りにもらった品だから」

「母が病気になるだったので、結婚
衣裳を売りたい」

「会社の同僚だが、お金を借り
たい」

こんなときには、いちおう注意
が必要です。値段が安いからと飛
びついたり、気の毒だからと同情
するととんだめに合います。

のどから手の出るようなら、ま
いにワナがあります——ご用心

あたたかいご寄附
ありがとうございました

昨年未、恵まれない人たちに明
るい正月をとという主旨の「歳末た
すけあい運動」に協賛くださって
幸田ライオンズクラブより寄附が
ありました。

金 二万円

この紙上をかりて厚くお礼申し
あげます。

幸田町社会福祉協議会

総選挙の結果

昨年の12月27日に執行された衆議院議員総選挙は年の瀬もしせまった、あわただしいときでしたが前回は1.82パーセント上廻る86.99パーセントというよい投票率でした。町民みなさんが選挙の重要性をよく認識されておることを立証するものと思います。

各投票所の投票率および各候補の得票数は次のとおりです。

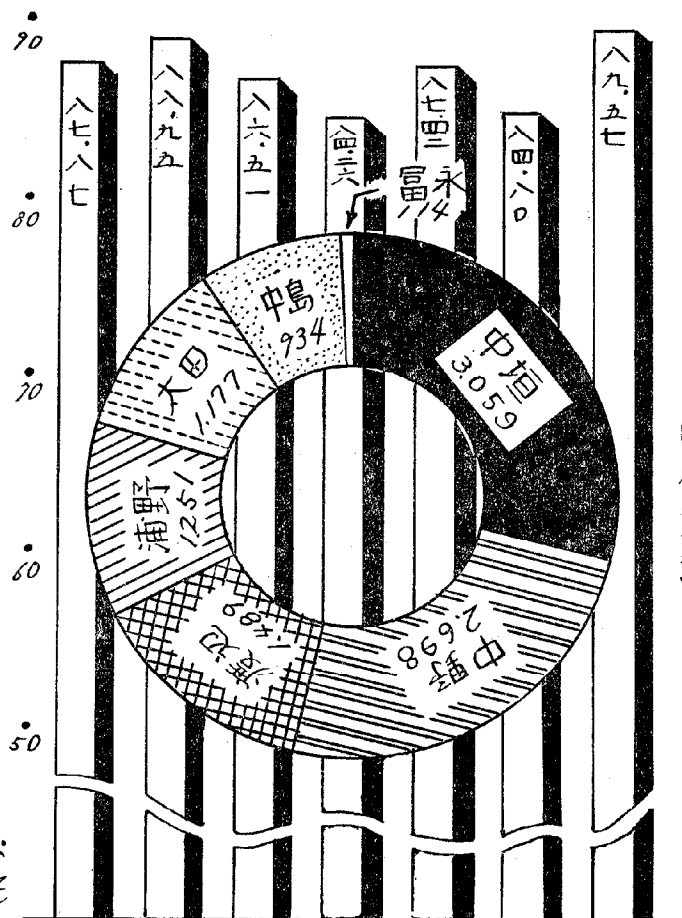

円図は得票数

三ヶ根西横断歩道橋完成

交通安全対策事業の一つとして、三ヶ根駅西側の県道深溝西浦線に昨年九月から着工の横断歩道橋設置工事は、さる一月十三日、立派に完成しました。

当口現場におき、それぞれにご尽力されたかたがた、また地元関係者の列席のもとに、交通安全の悲願を胸に、盛大に渡り初めを行いました。

かねてより当場所は、車の通りがはげしく、小学校・保育所に通じる道の入口にあたるので、児童園児の横断が多く、交通事故の発生が心配され一日も早く歩道橋の

設置を、と熱望されておりましたが、この程立派に完工し、当地の小学校・保育所にかようよい子たちの交通安全が確保できるものと多に期待されます。

なお三ヶ根駅を利用される人や、そこを横断される一般の人も、危ない県道を横ぎらず、安心して渡られる歩道橋をせいぜい利用していただきたいものです。

- 一、長さ 一七メートル
- 一、幅 一・五メートル
- 一、高さ 四・七メートル
- 一、工費 五〇〇万円

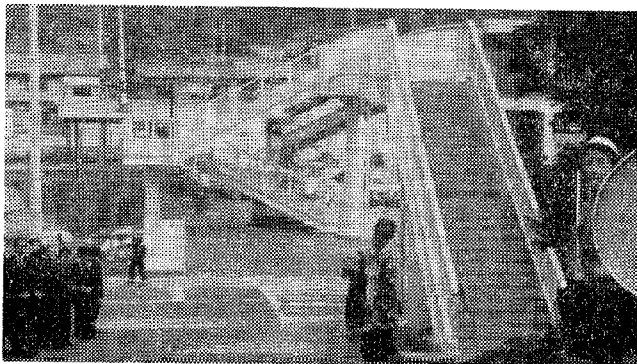

さあ今日から安全だ

税金の相談は

税務署か税理士に

ことしよいよ所得税の確定申告の時期が近づいてきました。もう申告の用意はできましたでしょうか。

あなたがもし税金のことで相談なされたいときには、税務署か税理士にご相談ください。

なおつぎの場所にて皆さんのご便宜をはかり税理士会が無料税務相談所を開設いたしますからご遠慮なくお気軽にご利用ください。

記

場所 岡崎信用金庫本町支店(3階会議室)

日時 2月17日から3月13日まで

毎日午前9時から午後3時まで

(ただし土曜日の午後、日曜日は除きます)

また、2月23日は税理士記念日として、税理士が多数相談に応じますから精々お出かけください。 岡崎税務署

働く青少年のつどい

開催のお知らせ

日時 昭和45年3月7日(土)~8日(日)

場所 幸田町中央公民館、幸田中学校体育館

対象 職場で働く勤労青少年

所得税の確定申告始まる 申告と納税は3月16日まで

ことしも、2月16日から所得税の確定申告と納税が始まり、その時期は3月16日(月)までです。(通常の年は3月15日までですが、ことしは3月15日が日曜日にあたりますので、3月16日までです。)

所得税の確定申告は、個人の昨年1年間の所得を自分で正しく計算し、それに対する税額を申告納税するものです。(別表所得控除一覧表参照)

＝三税申告の一本化＝

納税者のかたがたのご便宜のために、ことしの所得税確定申告も昨年と同様、所得税の確定申告書に、個人事業税と住民税の申告を別に、提出する必要はございません。しかしこの際確定申告書の「住民税・事業税に関する事項」欄は必ず記載されるよう、忘れないようにしてください。

待ち時間を短縮するため、申告書は自分でできるだけ記入

「申告を早くすませたい」ということは、誰もが考えることで、待たされるのはどんな時でもいやなものです。このため係員はできるだけ早く申告をすませて待ち時間を少なくするよう心がけています。これには納税者のかたにも協力していただきたいことがあります。・申告にお出かけになるときは、申告書の自分で書き込める箇所、たとえば住所・氏名・社会保険料・生命保険料・配偶者・扶養控除などの欄については、必ず記入してお持ち下さい。これだけ守っていただければ、待ち時間はさらに短縮されます。

＝証明書などをお忘れなく＝

確定申告書には、証明書や領収証の必要なものがあります。例えば、生命保険料控除には一契約に9千円を超える保険料を払ったかたや、損害保険料控除を受けようとするかた、および医療費控除を受けようとするかたはそれぞれ保険会社・医療機関の領収証が必要ですし、給与所得のあるかたの申告は、勤務先の、源泉徴収票が必要です。

＝期限内に遅れないように 申告と納税を＝

所得税の確定申告の期間は、2月16日から3月16日までです。この期間内に申告をお出しにならないと、無申告加算税や、延滞税が余分にかかりますから、納期限に遅れないように申告をおすませください。

所得税諸控除一覧表

控除項目	控除額	摘要
基礎控除	167,500	
配偶者控除	167,500	
扶養控除	1人 95,000	
同居(配偶者のないとき)	1人目のみ 107,500	
雑損控除	所得の10%を超える額	火災、盗難
医療費控除	5%を超える額	
社会保険料控除	全額	
生命保険料控除	最高37,500	
小規模企業共済掛金控除	全額	第1種共済掛金
損害保険料控除	最高 10,000	
寄附金控除	寄附額から所得額3%を控除した額	高額寄附額の場合は別途制限がある
障害者控除	1人 87,500 (特障 127,500)	
老年者控除	87,000	寡婦、勤労学生を含む

給与所得控除

- 収入金額 900,000円までの場合は
収入金額×20%+ 80,000円
- " 900,000円をこえ
1,100,000円までの場合は、
収入金額×14%+134,000円
- " 1,100,000円をこえ
2,100,000円までの場合は、
収入金額×4%+244,000円
- " 2,100,000円をこえ
3,100,000円までの場合は、
収入金額×2%+286,000円
- " 3,100,000円をこえの場合は…
…348,000円

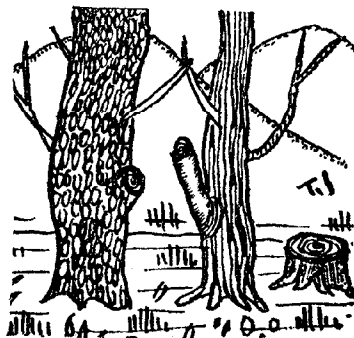

歩行者と自転車の

交通事故をなくしましょう

愛知県は一昨年、昨年と続いて交通事故死日本一という悲しい記録をのこしました。

全死者の約半数が歩行者や自転車乗りの事故で、その六〇パーセントが老人と子供の被害であることを考えると、お互いがもっと真

剣に反省しなければならぬこと
であります。

歩行者の安全は正しい 横断から

「車は止まってくれるもの」という甘い考えを一切なくして正し

身を守る自転車の安全 な乗り方

自転車の事故は追突される、出合いがしら、右折時に側面から衝突される事故が多く自転車を利用されるかたは交通ルールを正しく守り次のことがらに注意しましょう

○道路の左側通行
○交差点の安全確認



幸田町産業振興大会

よき成果をおさめる

去る一月十七日、十八日、十九

日の三日間にわたり、町中央公民館ならびに体育館において第三回町産業振興大会が、県各関係機関をはじめ、町農協ならびに商工会など町内各種団体の後援と協賛のもとに、農林産物品評会、物産作品生花など展示会、みかんいちご生活改善など研修会、農村青年研究発表会、水稻田植機の実演と各農業機械の展示会、農業振興計画検討会、講演会など各種の研修事業を中心として、多数の出席のもとに多催な行事が行われ、多大の

ころであります。
農林産物品評会など各種事業において優秀な成績をおさめられた関係者は次のとおりであります。
1農林産物品評会 (優秀者)
みかん 須美 加藤 高明
須美 加藤 高明
杉浦 藤一
加藤伊佐治
桐山 長谷 敏夫
須美 平岩 茂
平岩 曉
浅井 勇雄
貝吹 満
内田 義延
内田 市郎
市郎 充
長嶺 藤江 充
逆川 石川 和宏
石川 和宏
春日井久雄
しいたけ 鷲田

2農村青年プロジェクト発表会 (優秀者)
みかん樹勢回復 須美 平岩 昇
台所の改善の計画 須美 加藤 清子
ナスの接木栽培 逆川 春日井久雄
逆川 春日井久雄
稻吉 富雄
ミカンのハウス栽培 須美 田境 義弘

3農業論文応募 (優秀者)
幸田町農業の理想について 芦谷 山田 元
地域、土地利用開発の農業振興計画について 大草 山下 極
自立農業経営計画(ソ菜部門)について 逆川 長坂 勇

4種子更新事業 (優良団体)
団体の部 逆川生産組合
須美生産組合
集団の部 高力稲作集団組合



(農林産物展示会場)

よき成果をおさめ、初期の目的を達成し、本町産業発展に寄与されるものと今後大いに期待されると

” ”

- 天野 泉
- 有馬藤雄
- 斉藤 定夫
- 足立 昭
- 近藤坂之助
- 鈴木成三郎
- 野場
- 久保田
- 大草 佐一
- 磯部新八郎
- 田境 忠治
- 岩瀬源二
- 玄米 野場



国旗をかかげましょう
二月十一日 建国記念日

昭和45年度(町民税)申告書 提出は2月末日まで 早期提出にご協力ください

ことしも、町民税、県民税の申告の時期となりました。この申告は昭和45年中にみなさんが納められる町民税、県民税の税額計算の資料として法令に基づいて提出していただくものです。この申告を出さなかったり、申告書の記載内容が誤っていたりすると税額計算の間違ったものとなり、みなさん自身が迷惑されます。2月中旬頃申告書といっしょにくばられる説明書をよく読んで正しい申告をしてください。

申告期限は、法令では3月15日となっておりますがなるべく2月末日までに役場税務課へ届くよう提出してください。

申告書を出していただくかた
昭和45年1月1日現在幸田町内に住んでいるかたで、昭和44年中の所得が10万円を超えるかた。なお、所得税確定申告をされるかたは申告の必要はありません。



(研究会会場より)

“5年年金新設”

—国民年金法改正—

皆さんがたの強い要望によって今回国民年金法が改正されました。その一つに高齢者の救済措置として国民年金法が充足(昭和36年当時)した当時加入しなかった明治39年4月2日から明治44年4月1日生まれの人に対する5年年金の新設され申し出によって加入できるようになりました。

この機会に加入して老後の楽しみをつくってください。

<しくみ>

- ・加入できる人
明治39年4月2日から明治44年4月1日までに生れた人ですでに国民年金に加入していない人。
ただし
厚生年金(会社・事業所)や共済組合(官公庁)等おおよけの年金制度の加入者、おおよけの年金制度から老齢年金等を受けている人や受けられる人、恩給(普通恩給)を受けている人や受けられる人は加入できない。

- ・加入期間
5年間(かけ金を納めるのは昭和45年1月から)
- ・かけ金
月額750円(5年間で45,000円)
- ・受けられる年金
老齢年金(5年年金)年額30,000円(5年間の保険料を完納したとき。ただし完納した時65才未満の方は65才から)

- ・加入の手続
受付場所
幸田町役場住民課受付へ印かん持参の上申出書(役場に有り)に押印のうえ提出。
締切
昭和45年6月30日

なおくわしくは
県民生部年金課
岡崎社会保険事務所
役場住民課年金係

へおたずねください。

住宅改良資金の貸付

住宅金融公庫では住宅改良資金の貸付を次のとおり行なっており、ますので資金の貸付を希望されます方は、より住宅金融公庫業務取扱店へお申込ください。

要する費用の七割以内で、十方から四十万までであり、自分で行なうための持家を改良する方。貸付金の利率は年六分で償還方法は元金均等隔月払い

選定方法 選考により決定

昭和45年1月16日

2月20日

貸付条件
増築、改築、修繕等の工事に

なお詳細は、より住宅金融公庫業務取扱店もしくは役場土木課へお問い合わせ願います。

商工だより

一、日時 三月四日午後二時

場所 幸田町商工会館

講師 医学カウンヤラー

題目 ドクトルチエコ

備考 婦人の衛生について有名な講師につき多数のご参加を希望いたします。

二、新巻有志囲碁大会成績表

日時 一月十一日中央公民館

審判員 果優秀者

上田敏朗、伊沢兼太郎、鈴木律二、志賀金治郎

一等 石川幸一郎、三浦才一

岡田寛、笹井正三、山本兼吉

ちよつと一杯

そこからはじまる
天国ハイウェイ

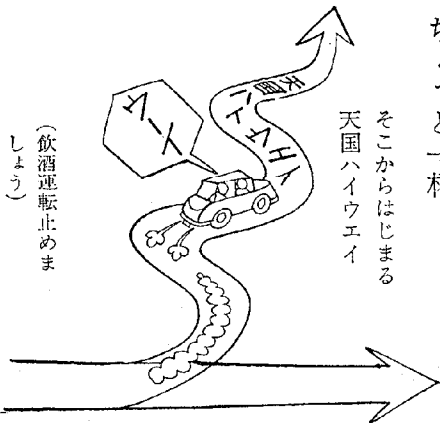

(飲酒運転止めましょう)

ことしこそなくそう 交通事故

今後の一年間をお世話になる区長さんとその代理のかたがたがまきまきりました。

区長、区長代理者決まる

区名	区長名	生年月日	代理者名	生年月日
長嶺	安藤 政夫	T 8・7・25	藤江 充	T 15・2・15
久保田	○小野 秀吉	M 43・6・20	○鈴木一二三	M 42・11・9
坂崎	齊藤 奎次	T 5・10・1	竹本 佐市	T 8・11・27
大草	山本 喜六	S 4・1・16	鴨下 久治	T 11・8・28
高力	志賀 進	S 4・1・19	内田三之助	M 42・6・3
鷺田	鈴木 馨	S 2・2・25	石川 一男	T 12・2・24
横落	中根 秀一	M 44・11・10	都築 秀雄	S 5・3・18
新田	本多 時夫	S 8・10・24	都築五三男	T 8・1・11
岩堀	浅井 桓三	T 7・11・3	本田 芳雄	T 6・1・14
幸田	鈴木 一市	M 40・12・25	本田仁一郎	T 8・9・17
三菱	坪内 秀夫	T 11・9・10	伊東 進	T 4・12・4
芦谷	内藤喜八郎	M 44・10・31	星野 庄七	S 6・8・25
荻里	小野 政輝	M 43・4・20	稻吉 研市	M 40・10・1
海谷	岩瀬伝三郎	M 41・10・13	岩瀬澄之助	M 40・6・26
市場	村越 俊治	M 42・1・9		
逆川	鈴木 勇	S 4・3・23		
須美	稻吉 広治	T 3・1・20	春日井仙一	S 2・1・2
桐山	○平岩千吉郎	T 12・6・12	平岩 仁	T 12・1・24
上六栗	長谷 茂信	T 15・4・10	平井 一郎	S 4・6・8
六栗	夏目 一男	T 2・1・9	稻吉 正一	T 15・2・20
野場	○高橋 常次	S 2・1・25	志賀 市三	T 9・11・18
永野	手嶋 久夫	T 3・12・27	伊沢 淑璋	S 4・11・8
	志賀喜久夫	T 12・6・2	鈴木 正	T 12・3・7

(○印は再選)

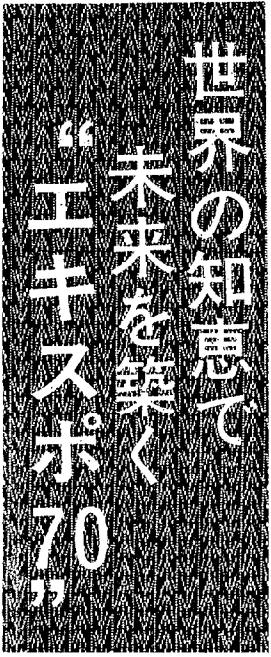

一九七〇年世界農林業センサス

調査実施される!!

……とき 二月一日現在……

意義

この調査は国際連合食糧農業機構(FAO)で経済統計に関する国際条約に基づき10年毎に世界各国において一斉に農林業センサスを実施して世界の農林業生産の構造の仕組とその実態を明らかにするものです。我が国もこの調査に昭和25年の一九五〇年世界農林業センサスに参加して今回が三回目として実施されますが、その間に我が国自身の必要から農業については5年に一回の周期で農業センサスを実施することにしており10年目にはFAOに参加して農林センサスを実施するものであります。

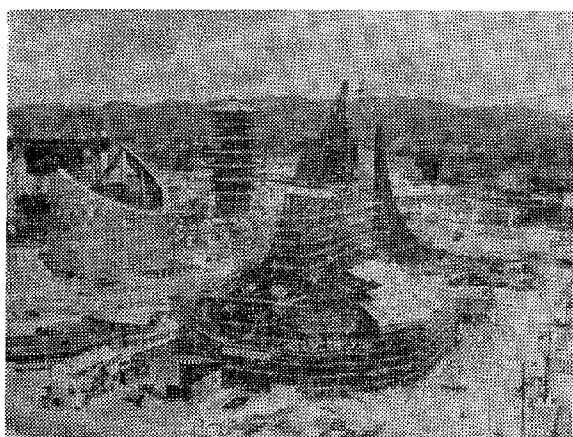

農林業センサスは農家、林家および農業集落についての特定時点における全数調査ですから、その調査結果を農業集落市区町村といった小地域の範囲で集計し、統計資料を整備することによってこれからの小地域における農林業の現況を明らかにすることが出来ます。したがってこのセンサスの結果は国都道府県市区町村はもちろん各方面にわたり、広く利用していただける総合的包括的統計資料として編成されますのでこのセンサス資料は国民的財産であります。

周知のように我が国の農林業につきましては米の過剰問題をはじめ、農林業の構造改善の諸問題、貿易自由化の問題および地域計画の問題等きわめて解決困難な大きな問題が山積しております。

こうした多くの問題をかかえた現下の農政を推進するに当っては各種の計画が必要となりますが、計画を

- 一、調査対象者 町内の全農家林家及び農林業事業体
- 二、調査時期 昭和四十五年二月一日現在
- 三、調査方法 県知事が委嘱した調査員(八十八名)が皆様のお宅を訪問し農林業の内容、世帯の状態などを調査します。
- 四、調査資料目的外の使用の厳禁 申告された調査票は個人の課税の資料には絶対にしませんから正しい申告をお願いいたします。
- 五、調査結果の個人の秘密の厳守 この調査結果知られた個人の秘密を他へ漏らしたり調査票をこの調査以外の目的に使用することは法律で禁止されています。
- 六、調査結果の用途 この調査結果は農林業の発展と農家の生活安定のための農林行政の重要な基礎資料にする。

戸籍移動

おめでと〜いさいます。(屈順)
おめでと〜いさいます。

山崎 博之	敏朗	荻	死亡者	年令	世帯主	区名
石原 妙美	孝昭	坂崎	稲吉 新七	69才	輝之	逆川
澤村 晃	幸三郎	岩堀	鴨下 せん	63才	保治	鷺田
山科 知子	知瑞	荻	都築 禮二	77才	キヨコ	岩堀
坂本 之俊	富勇	須美	齋藤 ちの	67才	佐市	里
清水 成子	勝利	岩堀	左右田徳之	3ヶ月	正男	野場
中村 國子	信吾	長嶺	田境しやう	74才	謙太郎	須美
牧野 真弓	良之	荻谷	川口 末成	57才	元女	大草
野澤 千歳	満男	須美	太田 善市	61才	フサ	坂崎
首部 智子	和雄	高力	鈴木とし子	49才	弥吉	野場
齋藤 彰久	喜弘	市場	志賀市五郎	84才	市平	高力
近藤 あつ子	孝夫	里	天野 ちつ	71才	源四郎	野場
本多 博行	敏幸	野場	井上 市郎	53才	ナミ	岩堀
中根 淳	紀明	岩堀	山本 さと	78才	勸逸	永野
鈴木しのぶ	昭一	横落	辻本 浦吉	89才	八郎	荻
野崎 典久	義助	鷺田	沢田 賢照	78才	新納	永野
加藤 仁久	欣司	高力	柴田 弘司	29才	龍吉	坂崎
神取すみ子	伸嘉	芦谷	杉浦清九郎	79才	繁市	〃
黒川 優	洋一	六栗	山崎 たつ	61才	浩	幸田
小野 珠美	尚一	坂崎	本多 いゑ	75才	市郎	新田
			佐橋 浩然	82才	八重子	逆川

職員の紹介

このたび、次のとおり異動がありました。

十二月三十一日付

(退職)

手嶋 久夫 (住民課長)

足立はな子 (企画室)

山本 啓子 (税務課)

一月一日付(異動)

住民課長 大浦 猶之

(税務課第一係長) 村雲 呂一

企画室 山本 徳男

(議会議務局) 加藤 輝雄

議会議務局 加藤 輝雄

一月一日付(採用)

住民課 本多 純枝(荻谷)

(内は旧任)

予防接種

百日咳
ジフテリア
三種混合
破傷風
百日咳
ジフテリア
三種混合

期日	時	間	回	場	所
一月二十三日	二〇〇	三〇〇	一	回	母子センター
一月二十七日	〃	〃	一	回	〃
二月十七日	〃	〃	二	回	〃
二月二十日	〃	〃	二	回	〃
三月十七日	〃	〃	三	回	〃
三月二十日	〃	〃	三	回	〃

対象 昭和四十四年七月一日から
昭和四十四年九月三十日までの出生者

種痘検査

三月五日	二〇〇	三〇〇	母子センター
------	-----	-----	--------

◎ 母子手帳を忘れないよう。
◎ 三種混合は希望者のみ実施。

ご息子の香奠を寄贈

幸田町大字大草字大塚、磯部新八郎氏から、息子(卓男)が生前多くのかたから大愛お世話になりましたので、そのお礼にと、香奠の一部を社会福祉事業に寄贈をしていただきました。

寄贈 七万七千五百円

故人の意志にそうように福祉事業に使わせていただきます。この紙上をかりて、厚くお礼申しあげます。

幸田町社会福祉協議会

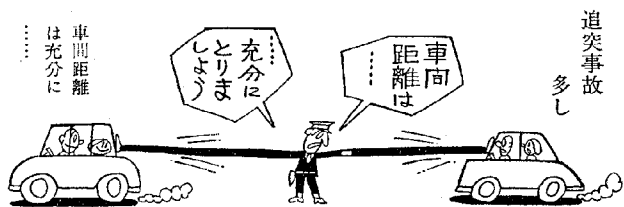

固定資産税・都市計画税

第4期分の

納期限は25日

今月は、固定資産税、都市計画税の納税の月です。納期限の2月25日までは、必ず納入してください。

2月当直医日割表

電話幸田局

2月1日	岡田病院(岡崎)51-9421
8日	鴨田幸田診療所 2-2032
11日	神谷医院 2-0212
15日	浅井医院 2-0010
22日	鈴木医院 2-0020