広報こうた

No.124　昭和41年7月1日

発行　幸田町
編集　幸田町企画室
印刷　あいち印刷㈱

今月の納税

納期限は　七月二十八日です

七月当直医日割

三日　鈴木里生医院
十日　上田医院
十七日　天真堂医院
二十四日　神谷医院
三十一日　浅井医院

県営住宅団地

六栗地内に決定

―完成は来年三月の予定―

かねてより、誘致をすすめてきた「県営住宅団地」は、このほど六栗地内の移転候補者用宿舎の跡（北側）に建設されることが決定しました。

この県営住宅の規模は、県の建築住宅課の計画によると、約一万平方メートルの敷き地に、第一種簡易耐火平屋建て二戸、同二階建て十二戸、第二種簡易耐火平屋建て三十七戸の計六十九戸で、このほか敷き地内には児童遊園地・集会所等も建設される予定です。

建設工事にはまもなく着手し、完成は来年三月の予定。

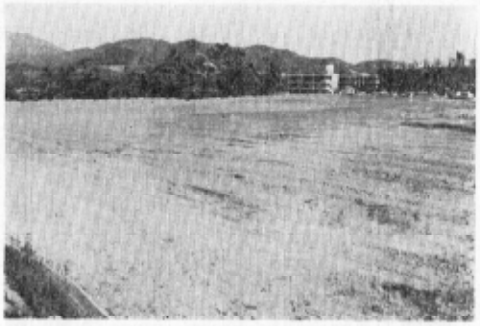

（県営住宅建設予定地）

六栗県営住宅建物配置図

県消防操法大会西三支部代表として

幸田町消防団に出場決定

第十一回愛知県消防操法大会が来る八月下旬に刈谷市で開催される予定であります。

この大会に西三支部（額田・幸海・幡豆三郡）代表として本町消防団が出場することになりました。

ので町および消防団等により三場種目チームの入選を協議しました結果、分団単位とし消防四輪車（結合放水）で第三分団の次の諸君に決り結団式を終え、猛訓練をしておられますのでご紹介しま

指揮者　牧野　孝義
操法要員（一番員）　鈴木　勝二
（二　〃）　大須賀信吾
（三　〃）　左右田憲明
（四　〃）　天野　博
（五　〃）　天野　泉
（六　〃）　左右田力夫
補欠　鈴木　秀夫

みなさんのご声援をお願いするとともに選手諸君の健斗を心からお祈りします。

幸田町の人口

（昭四〇国調より）

よるの人口17,532名（常住人口）

「注」この大会は従来ブロック予選（五ブロックに分けられ本町の場合は西三六市五郡）に属すると県大会の二段構えになっておりブロック予選に入賞したチームが出場することになっていましたが今回から改正され、支部（郡市または県事務所）毎に一チーム出場することになったもので県大会のみとなりました。

相続税はどんな場合にかかるか

相続税は、相続や遺贈によって財産をもらった場合、その財産をもらった人にかかる税金です。

しかし、相続によってもらった財産であっても、そのすべてに税金がかかるわけではありません。

相続税の計算は、まず、なくなった人から得た財産、つまり土地、家屋、有価証券、貯金などの財産のすべてを合計し、それからなくなった人の残した債務や葬式費用などをさし引きます。こうして計算した正味の遺産額が遺産にかかる基礎控除と配偶者控除の額をこえる場合だけ、相続税がかかることになります。

では、相続税はどのくらいの財産をもった場合にかかるのかといいますと、のこされた正味の財産価額が、四百万円と、八十万円に法定相続人の数をかけた金額との合計額より多い場合です。また、さらに、相続人の財産が一千万円以下であれば相続税はかからないことになります。

ところで、この法定相続人とは、その相続人が相続や遺贈で財産をもらったかどうかに関係なく、相続する資格のあった人のことをいいます。ですから、相続を放棄した人でも、相続人として相続人数を計算します。

また、さきに述べた「遺産にかかる配偶者控除」を受ける場合には、申告書を期限内に提出し、遺産にかかる配偶者控除についての必要事項を記載するとともに、控除の対象となった配偶者の戸籍謄本などの添付が必要です。

相続税の（相続税）

（岡崎税務所）

（しらまし）

相続税は、相続や遺贈によって財産をもらった人にかかる税金です。

しかし、相続によってもらった財産であっても、そのすべてに税金がかかるわけではありません。

相続税の計算は、まず、なくなった人から得た財産、つまり土地、家屋、有価証券、貯金などの財産のすべてを合計し、それからなくなった人の残した債務や葬式費用などをさし引きます。こうして計算した正味の遺産額が遺産にかかる基礎控除と配偶者控除の額をこえる場合だけ、相続税がかかることになります。

では、相続税はどのくらいの財産をもった場合にかかるのかといいますと、のこされた正味の財産価額が、四百万円と、八十万円に法定相続人の数をかけた金額との合計額より多い場合です。また、さらに、相続人の財産が一千万円以下であれば相続税はかからないことになります。

ところで、この法定相続人とは、その相続人が相続や遺贈で財産をもらったかどうかに関係なく、相続する資格のあった人のことをいいます。ですから、相続を放棄した人でも、相続人として相続人数を計算します。

また、さきに述べた「遺産にかかる配偶者控除」を受ける場合には、申告書を期限内に提出し、遺産にかかる配偶者控除についての必要事項を記載するとともに、控除の対象となった配偶者の戸籍謄本などの添付が必要です。

構造日本一のみかん完全貯蔵庫完成

ミカンが生産農家の一つに数えられるのは、当然が増大しても、加工と貯蔵で価格の維持ができるということです。

今後さらに生産量が増大すれば貯蔵施設をさらに延長して、品質のよい優良果の少いミカンを出荷しなくてはなりません。

これに着手した須美落合の加藤泉氏外六名のかたは各自の畑先などに、施設としては、おそらく日本一といわれる完全貯蔵庫の建設に着手、この程立派に完成いたしました。

鉄筋コンクリート造りで予冷室、貯蔵室には外から地下を通って冷い空気が中へ入り、部屋のスミズミまで行きわたります。中には箱が九百個積重ねるようタナが作ってあります。

また天井も二重もカベもすべて耐熱材のスチロホームで張りめぐらされており、換気扇も数カ所で一気に換気するとや、外気を遮断することのできる立派なものです。

この貯蔵庫は毎年十二月から翌年の五月頃の頃までみかんを入れておくためにできたものですが、この施設に冷房機や冷凍機を備え付ければ、さらに夏の茶の貯蔵、梨、西瓜などの貯蔵もできるので利用価値が高くこのミカン完全貯蔵庫には視察者も訪れて建設の参考にしていくなどその成果が期待されています。

身体障害者の自動車税を減免

身体障害者手帳の交付を受けたかたが、下肢または体幹の障害のため、足代り用として、所有し自ら運転する自動車には、本年四月一日にさかのぼって自動車税を減免することになりました。

すでに自動車を所有しておられるかたはもちろんこれから自動車を購入されるかたは所轄の県（県税）事務所または、税務出張所へ申し出て、減免の手続きを行なってください。

なお、このほか昭和四十一年度の地方税法改正のおもな事項には次のものがあります。

個人県民税

一、各種控除が次のように、引き上げられ、また新たに配偶者控除（八万円）が設けられました。

(1)基礎控除を九万円から十万円に

(2)扶養控除を配偶者が前年中に五万円をこえる所得を有する場合の第一人目の法定親族については、三万円から四万円に

(3)事業従事者控除限度額を青色申告者は、八万円から十万円に、白色申告者は、五万円から六万円に引き上げられました。

二、給与者、未成年者、老年者、寡婦についての非課税の範囲が、従来二十二万円から二十四万円に引き上げられました。

個人事業税

事業主控除が二十四万円から十五万円に引き上げられたのをはじめ、事業専従者控除限度額についても、青色申告者は八万円から十万円に、白色申告者は、五万円から六万円に引き上げられました。

三、不動産取得税

(1)農地および採草放牧地の生産緒号については、実質上非課税となりました。

(2)土地の取得後、一年以内に住宅を新築した土地の税額については、一年以内に延長されました。

娯楽施設利用税

ゴルフ場の税率が引き上げられ税金の一部分をゴルフ場所在の市町村に交付することになりました。

料理飲食等消費税

一、免税点が次のように引き上げられました。

(1)旅館　千円から千二百円

(2)飲食店、喫茶店など　五百円から六百円

二、一定の条件をそなえた旅館の指定した旅館、飲食店などの承認については、料金の100以下で、かつ公給領収証に記載された場合に限りその承認料に税金がかからないことになりました。

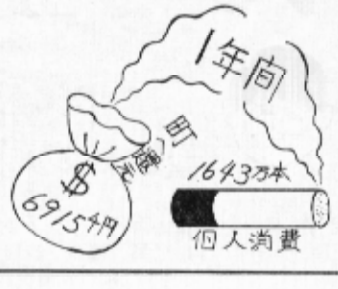

還元されるタバコの煙

「町内外の愛煙家や通りもの」にするために幸田町内で売られた「タバコ」は一日平均五千本強で、ひびきにすると、一日約十二万五千円がひりとなっています。

このタバコは町内で買っていただく量によって「タバコ消費税」として町に還元されます。

昨年度は六百九十余万円にもなり、町の貴重な財源でありますので、タバコを買うなら、ぜひ町内でお願い

法律相談と講演会のお知らせ

幸田町人権擁護委員会の主催で家事事件、一般民事問題、行政事件、その他法律問題を基礎に親切に無料で相談に応じ速やかに適切な処理をいたしますから相談所をご利用くださるとともに講演くださるようお知らせします。

一、日　時　七月二十九日（火）午前九時三十分から正午まで

二、場　所　幸田小学校

三、担当者　名古屋法務局岡崎支局長

弁護士平野安兵衛氏

人権に関する講演会

演題　「新九時三十分から十一時まで

講師　弁護士　平野安兵衛氏

幸田町農業委員会委員選挙

七月十五日投票日

来る七月二十九日をもって、幸田町農業委員会の区域内に住所を有する年令二〇年以上の者で次の者。

イ、一〇アール以上の農地を耕作するもの。

ロ、イの者の同居の親族又は、その配偶者。

ハ、ノの農地を耕作するもので、農業生産法人の組合員又は、社員。

ニ、イ、ロ、ハ、で、幸田町選挙管理委員会が、昭和四十年十二月一日現在で調製した幸田町農業委員会委員選挙人名簿に登載された者。

△選挙期日　昭和四十一年七月十五日

△選挙すべき定数　十六人

△委員の選挙権を有する者（関係掲示）

青少年を非行から守りましょう

――第16回社会を明るくする運動――

すべての国民が、犯罪の防止と犯罪を犯した人たちの更生について理解を深め、進んでそれぞれの立場で力をあわせて犯罪のない明るい社会をきずこうとする第一六回「社会を明るくする運動」が、こととし法務省の主唱のもとに七月一杯いっぱい全国的に実施されます。

ことしの重点目標は「青少年の非行防止」で月間を通じてこの運動の趣旨をすべての人たちに周知徹底し、地域の人たち特に家庭の関心が高められるよう、広報、宣伝、講演会、小学生の習字のはりだし、それに施設に収容されている不幸な人たちを慰問するなど数々の行事が計画されております。

なおこの運動をすすめるために町内各ご家庭より三十円づつの募金をお願いしご協力いただきたく思っておりますのでなにとぞよろしくお願いいたします。

幸田町民護司会

すいかの奇病（芽止まり）

症状と防除対策

本年春三河地区をはじめ県下一円にわたって、五月下旬から西瓜のツル先が萎縮して生育が停止する、芽止まりの症状が発生している。芽止まりの症状が発生すると、防除対策、本病の原因はメラクメムシとされているので、この虫の発生期である、五月中旬より、発生に注意をし早期退治をしてください。

(1)薬剤撒布　ジメブ剤（ダイセン）四〇〇倍液に、ドリン剤（エンドリン）五〇〇倍液、またはEPN剤一〇〇〇倍液を加用して、一週間おきに二～三回撒布する。

(2)畝巾の広がったものは、最高一六〇倍液の散水、または五〇〇～六〇〇倍液を散布する。

(3)防除対策、本病の原因はメラクメムシとされているので、この虫の発生期である、五月中旬より、発生に注意をし早期退治をしてください。

(1)薬剤撒布　ジメブ剤（ダイセン）四〇〇～五〇〇倍液に、ドリン剤（エンドリン）五〇〇倍液、またはEPN剤一〇〇〇倍液を加用して、一週間おきに二～三回撒布する。

(2)畝巾の広がったものは、最高一六〇倍液の散水、または五〇〇～六〇〇倍液を散布する。

農業改良資金の借受申請受付始まる

この資金は農業者が農業経営の改善を目的として自主的に計画的な農業技術を導入することを促進し、農業経営の安定と農業生産力の増進に資するために貸付けられるものであり、貸付金は無利子で、その償還期間は、資金の種類ごとに三年または五年をこえない範囲で定められています。

例年資金の借受け申請時期は十月ごろとされていましたが、本年度より七月と十月の二期に分けられ、貸付決定も早められることになりましたので、この資金借受希望の方は次の表を参考にされ、農協へ申込手続をしてください。

詳細については、農協または役場農業課へおたずねください。

(1)　技術導入資金　　償還期間2～3年以内

資金の種類	対象資材	事業費10アール当り	借申	受諾
1.園芸ビニール栽培	ビニール	30,000以内	7	月
2.大型ビニール栽培	ビニール 木材　竹材　鉄材	木骨150,000以内 鉄骨415,000以内	7	月
3.不時栽培の灌水	タンク　コック ポンプ	300,000以内	7	月
4.かんれいしゃ利用栽培	かんれいしゃ 侭　鉄線	180,000以内	7	月
5.きゅうりの合掌栽培	竹材　なわ　縄	23,000以内	10	月

(2)　農家生活改善資金　　償還期間5ヶ年以内

資金の種類		貸付限度	借申	受諾
1.太陽熱利用温水装置	購入費　工事費	45,000以内	10	月
2.子供部屋			10	月
3.改事場	建築資材 工事費	100,000以内	10	月
4.浴室			10	月
5.便所		25,000以内	10	月

(3)　農業後継者育成資金　　償還期間5年以内

部門別経営改善資金（耕作、畜産、養蚕、園芸）	農業用機械等購入費	500,000	7	月

第13回全国商工会珠算検定合格者発表

二級、石川しず江
三級、小林圭子、斎藤和代、松岡亜子、浅岡澄代、森井勝弟、今村洋子、小倉裕子、斎藤静男、由良秀夫、辰巳義正、大須賀時康、大竹浅子
四級、石川美佐子、中根園彦、大島ひで子、草次正治、若林幸子、都築篤夫
五級、羽根幸夫佐乃、斎藤昌利子、百川浩二、牧原由紀子、伊藤三
六級、山本いずみ、三輪珠子、伊吹敏勝、星野吉仁、星野光子、曽部ひろ美、竹内節子、三神ひろみ、夏目百合子、
七級、高沢正美、黒野敏子、鈴木多恵子
八級、志賀義奈、横井節二、野沢美代子、都築小枝子、稲吉知美、本多とみ子、鬼塚正美、吉本辰巳、瀬澤武

「わが家の家計簿」

体験談を募集

貯蓄については本紙にときどき掲載いたしますが、まだ私達の生活にはムヤムダがあるように思えます。よく反省し、工夫をこらして生活を計画的、合理的なものにすることが大切でありますがそれには家計簿をつけることが必要であります。

今回家計簿をつけ「明るい豊かなくらし」を築く道標として役立てたいという趣旨から体験談の募集がおこなはれております。ふるってご応募ください。

★内　容

家計簿をつけ始めた動機や記帳上の苦心談
家計簿をつける喜びや家族の人の協力模様
家計簿で発見したムリやムダ
家計簿によって予算生活をした結果、消費内容に生じた変化。
グループによる家計簿記帳の勉強ぶり、その他。

記帳経験の短い人、予算生活に至らぬ人でも結構、また家計簿はどんな形式のものを使っておられても結構です。

★原　稿

本文は400字原稿用紙5枚（2000字）以内
原稿には応募者の住所、氏名（ふりがな）職業、年令、家計簿記帳年数のほか、同一家計でくらす家族一覧表（応募者との続柄年令、職歴、就学状況など）をそえてください。
本文のほか最近3か月の記帳内容のわかる簡単な表をそえてください。
応募原稿は返されません。封筒の表面に「家計簿体験談」と書いてください。

★しめ切

昭和41年8月20日（土）（当日消印有効）

★入　選

特選3編、秀作7編、佳作40編で賞金記念品が贈られます。なお県入選10編程度に賞品が贈られます。

★入選発表

昭和41年10月下旬本人に直接通知されるほかNHK放送などで発表されます。

★送り先

愛知県貯蓄推進委員会（名古屋市中区南外堀町県総務部地方課内）
日本銀行名古屋支店（名古屋市中区錦町2丁目）

この外のことは役場総務課総務係にお問合わせください

7月保健センター行事予定表

日・曜	時間	行事	摘要
七日（木）	午前九、三〇〇 午後一、三〇〇	離乳食実演講習	和幸章の栄養士による
十二日（火）	午前 午後一、〇〇〇 二、〇〇〇	成人病検診	農業共済組合大草出張所にて行いますので多数受けてください。
十三日（水）	午前九、三〇〇 午後一、三〇〇	乳児相談	身長・体重測定月別指導その他一般相談
十三日（水）	午後一、三〇〇 三、三〇〇	妊産婦検診	初めての方は印かんをご持参ください
二十日（水）	午前九、三〇〇 午後一、三〇〇	乳児相談	身長・体重測定月別指導その他一般相談
二十日（水）	午後一、三〇〇 三、三〇〇	乳児検診	三ヶ月・七ヶ月児の医師による診断および指導

お知らせ

幸田郵便局

七月一日から、次のとおり、郵便料金が変りました。

封書は拾五円、はがきは七円。

従来のはがきをお使いになるときは、不足分の切手を加貼してください。

その他封筒の規格、書留料、速達料なども改正になりました。

くわしいことは、各戸へ配付したチラシを見てください。

年賀はがきの初年玉賞品の引換えは、七月十九日までです。

ご存知ですか？

〈生活の知恵〉のチエ集

NHK「生活の知恵」をみましょう

幸田町ではくらしに生かす放送を利用運動を実施していますが、この運動はよい番組をみて生活に生かしましょうというのがねらいです。

今月は「一つ「生活の知恵」（テレビ毎週木曜日午後七時三〇分よりNHK第三チャンネル総合）をてみましょう。

みてみませんか。

みてからのご感想を有線電話でおうかがいします。みんなで考えてみましょう。

毎日のくらしに生かすこのテレビ

くらしに生かす放送利用運動ポスター入選作品

本田　洋君作品