

人口動態(昭和41年5月1日現在)

総人口	18,133人
内(男)	8,227人
世帯数	9,906世帯
4月中の移動	3,408人
出生	10人
死亡	13人
転入	364人
転出	142人

3人(男女別) 320人(男女別)
44人(男女別) 50人(男女別)
92人(男女別)

広報こうた

No.121 昭和41年5月15日

発行 窪田節太郎町
編集 幸田町企画室
印刷 あいほう印刷

交通法令講習会
とき 五月十八日午後七時
ところ 幸田町中央公民館
白濁車所有者、免許証所有者は勿論これら免許証をとられる人など多数お出かください。

国道二四八号線 舗装改築工事近く始まる

みなさんのご協力を、

昭和三十九年度から一般国道二は幸田町から約四八号線の改築が始められ、昨年の三叉路までおこなわれましたが、今年度もひきつづき幸田町から岩間バス停留所まで工事がおこなわれ、今年度は約二キロメートルの舗装改築が完了する予定です。この工事には、現在、道路の舗装を要する箇所が多く見受けられますが、この工事により短かい距離ではあります、少しづつ改善され現在の交通量に耐えられる立派な道路が完成いたします。そこで昨年一年と片側通行、迂回などしていただき、あまり交通量を来すことなく工事を受けましたが、今年度は工事場所からみて交通に支障を来すことも予想されますので、工事が始まりましたら道路関係にたい交通はもろろんのこと工事現場にたいは、みなさんのご協力をお願いいたします。

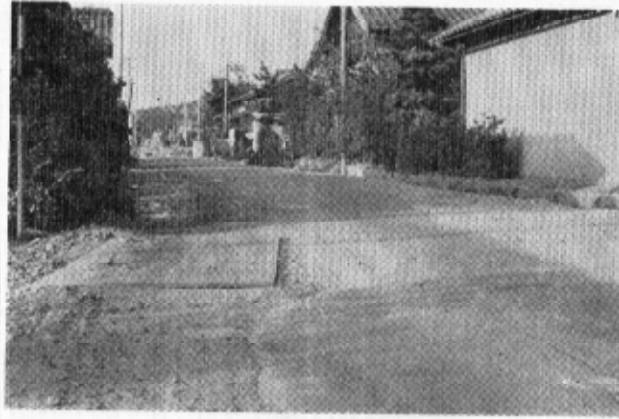

(舗装改築される国道248号線)

県防犯協会長より感謝状授与

幸田町防犯委員会

去る五月四日愛知県防犯村会館において、愛知県防犯連合会の総会が創立十周年を記念し盛大に行われ、席上幸田町防犯委員会は昨年度防犯に努めた功績が高く評価され防犯協会長より感謝状と金一封が贈られました。

(註)表彰の対象となったのは昨年暮れ暴漢襲撃案として町の支援を得て、町を明るくしようとのスローガンのもと防犯灯増設(一三八灯)を強力に推進したこと。

感謝状

幸田町防犯委員会へ
貴団体は防犯の自主防犯活動が功績高く、防犯灯増設の功績が顕著であり、この功績を讃えたいと、感謝状と金一封を贈ります。

昭和四十一年五月四日
愛知県防犯協会長 山崎 幸一

みんなで交通事故をなくそう

ただいま春の
交通安全県民運動
実施中

人命尊重の見地から交通事故防止の徹底を期して交通安全運動を、ひきつづきと共歩行者、運転者同様に正しい交通ルールを守って交通事故を減らしようとするもの。

5月11日から5月20日まで
県下全県に各種の行事が実施されております。

本町においても本連盟の運営により行事を計画し現在実施中であり、またこの交通安全運動にたいは、本年々々、くり返しくり返しく実施されておられ、本町においてもまた強力推進し、みなさまがたの安全を願っております。交通事故はいついかなるときにも起こる可能性があります。白濁車が増えれば交通事故が地味なるのは当然といえは当然かも知れませんが、しかしそのときも少し注意したら、交通ルールを守ってくれたら、交通事故が人数で減ります。

みなさま、もつと自分の体、自分の生命を大切にいたしましょう。

土地、建物の計量単位も メートルに

昭和41年4月1日から、土地建物に関する計量単位は、すべてメートル法を用いることになりました。従って農地、宅地等に関する書類に記載する単位は、すべてメートル法で表示しなければなりません。この換算方法は次のとおりです。

◎土地面積等の換算方法

次のいづれかの方法で換算する。

1. 被換算坪数に121分の400を乗ずる。(単位平方メートル)
 2. 被換算坪数を0.3025で除する。(単位平方メートル)
 3. 被換算坪数に下記の換算係数を乗ずる。(単位平方メートル)
- | | |
|---------------------|-----------|
| 例 1坪未満の面積 | 3.30578 |
| 例 1坪以上10坪未満の面積 | 3.30578 |
| 例 10坪以上100坪未満の面積 | 3.305785 |
| 例 100坪以上1,000坪未満の面積 | 3.3057851 |

1,000坪以上は省略

◎換算係数は切捨て。

- 例 1. 宅地および農業地においては、1平方メートルの100分の1未満の小数を切り捨てる。
- 例 2. 宅地および農業地以外の土地でその面積が10平方メートル以下のものにおいては1平方メートルの100分の1未満、その面積が10平方メートルを超えるものにおいては1平方メートル未満の小数を切り捨てる。
- 例 3. 建物においては1平方メートルの100分の1未満の小数を切り捨てる。

◎参考事項

耕作面積の表示は、アール、ヘクタールを使用すること。
1アールは100平方メートルで、1ヘクタールは100アールです。

事故をなくす 四つのポイント



- 1 手をあげて横断歩道を渡ろう
- 2 踏切は止まって安全を確かめよう
- 3 車の使用管理を確実にこなそう
- 4 道路はみんなで広く使おう

戸籍移動(届出)

(出生) 四月分

近藤久美子	赤生	里
市川 明美	赤生	市
春日井美由紀	須美	須美
大石 恵子	横落	横落
山崎 一恵	芳弘	上六
磯貝若可江	男	岩
山本 晴雄	朝野	海
山本 晴彦	秋二	海
中川風政春	一平	幸
豆子みどり	君子	里

(死亡)

教野 峯吉	73才	幸	幸
山田 とよ	78才	幸	幸
横原 貞子	48才	幸	幸
加藤 すみ	87才	幸	幸
内田今太郎	72才	幸	幸
山本 たね	91才	幸	幸
足立 すみ	53才	幸	幸
佐野 すみ	71才	幸	幸
本多 幸和	25才	幸	幸
志賀金太郎	68才	幸	幸
本多 けい	82才	幸	幸
赤野 敏子	67才	幸	幸
赤野 宇免	79才	幸	幸

