

今月の納税は
国民健康保険税
第一期分
納期限は
五月二十八日です

発行 瀬田幸田町
編集 幸田町企画室
印刷 あいち新聞社

広報こうた

No.120 昭和41年 5月 1日

五月当直医日割表
一日 浅井医院
三日(祭) 鈴木更生医院
五日(祭) 土田医院
八日 天真堂医院
十五日 神谷医院
二十二日 浅井医院
二十九日 鈴木更生医院

三ヶ根駅(仮称)建設工事始まる

総工費七千二百万円 完成予定昭和四十一年十二月

本年の初めに、あまの浜地区に三ヶ根駅(仮称)の建設が開始された。この駅が完成のあかつきには、三ヶ根(仮称)は、当初三河国定公園の三ヶ根山、形原(仮称)の建設地として、明治四十年頃から、西浦温泉等の名勝地として、五月十九日午前十一時、市長がカマ入れ、名古屋鉄道管理部長がクワを入れ、請負業者がスキ入れを行い終了し、つち香も喜び、建設工事が始まりました。

駅の構造は、長さ二百六十米のプラットフォーム、ムと、線路上五、二米のところに橋上駅として建設され、待合室、駅舎などがこの駅が完成のあかつきには、この駅が完成のあかつきには、三ヶ根(仮称)は、当初三河国定公園の三ヶ根山、形原(仮称)の建設地として、明治四十年頃から、西浦温泉等の名勝地として、五月十九日午前十一時、市長がカマ入れ、名古屋鉄道管理部長がクワを入れ、請負業者がスキ入れを行い終了し、つち香も喜び、建設工事が始まりました。



三ヶ根駅(仮称)起工式

憲法週間を迎えて

「憲法は知って守って生かすもの」

五月三日は、日本国憲法が施行されて第九百日の憲法記念日にあたるので、例年のとおり、五月一日から七日までの一週間を憲法週間として、これを記念することになりました。ところで、憲法というとなかなか難かしく、私たちが生活と、かけ離れたもののように思う人もあるようですが、実は、私たちの日常生活に最も関係の深いものであります。我が国の歴史とききの大旗の経験から、今

後の我が国国民の幸福のため、民主主義(民主主義)、基本的人権の尊重および永久平和の三つの原則を確立しました。これをわかりやすくいえば、まづ第一に国の政治は一部の人の都合で行ってはいならず、国民の総意に基づかねばならないものであり、次に国内的には国民の人権を尊重し一段とそれの福を享受し、また国際的には外国と紛争を生じてはならず平和的手段で解決せねばならないとい

うことであり、我々は国民が永く平和で幸福に生活するために国の政治が憲法に従って行なわれているかどうかを、十分注意する必要があります。

としますと一部の人は「現在の政治は憲法に即して生かすもの」ともいいますが、これは、憲法が「一部の人の都合で行ってはいならず、国民の総意に基づかねばならないものであり、次に国内的には国民の人権を尊重し一段とそれの福を享受し、また国際的には外国と紛争を生じてはならず平和的手段で解決せねばならないとい

!!固定資産税の負担調整とは!!

(昭和41年度分の固定資産税および都市計画税の負担調整税額について)

今国会で、地方税法の一部を改正する法律が本年3月31日参議院で可決成立しましたが、改正後の地方税法により、固定資産税および都市計画税に新たな負担調整措置が清らされることになりました。この新たな負担調整措置は昭和39年度に行なわれた土地の評価額による新評価額に基づく負担の適正化を促進的に行なうこととする趣旨のものであります。その概要は次のとおりです。

1 固定資産税および都市計画税

(1) 昭和41年度における固定資産税額は新評価額によって計算した税額が、その宅地等の昭和40年度分の課税標準額に負担調整率を乗じて得た額によって計算した税額(負担調整税額)をこえる場合には、その負担調整税額によって、固定資産税が課税されます。

(2) 負担調整率

上 昇 率	固定資産税負担調整率	都市計画税負担調整率
3倍未満	1.1倍	1.3倍
3倍以上8倍未満	1.2倍	1.6倍
8倍以上	1.3倍	1.9倍

(3) 免税点については

イ、土地については 8万円

ロ、家屋については 5万円

ハ、仮設家屋については 3万円

国民健康保険事業設立 十周年を迎えて

幸田町国民健康保険事業を創立して以来、本年五月一日をもって十年になりました。この間、幾多の困難を乗り越えてきたこと、事業のみなさまがたが、この十年間の間に、事業の発展と協力をいただき感謝の意を表しておきます。

この十年間をよりかえって、まず、設立当時の被保険者は、一〇、八四四人でありました。現在は、八、二〇〇人まで減少しましたが、その反面、保険料は、七、一倍と増えました。その状況を、年次別に示しますと、別表のとおりになります。理由は次のとおりであります。

- 一、給付制限が撤廃されたこと、
- 一、医療費の増大がもたらされたこと、
- 一、医療点数制が改正されたこと、
- 一、新医薬品等の保険給付が認められたこと。

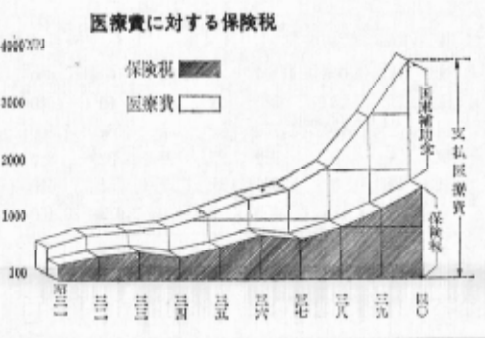

5月保健センター行事予定表

日(曜)	時 間	行 事	備 考
10日(火)	午前 10.00	成人病検診	上六歳公民館にて実施いたします。三才以上の方は全員受けてください。
	午後 3.00	乳児相談	身長体重測定月別指導その他一般相談
11日(水)	午前 9.30	妊産婦検診	初めての方は白かんをご持参ください。
	午後 1.30	箱食食 実施講習	和光堂の栄養士による。
12日(木)	午前 9.30	乳児相談	身長体重測定月別指導その他一般相談
	午後 3.30	乳児検診	三ヶ月児、七ヶ月児の医師による診断及び指導。

五月の解説

陰暦では五月の別名を「きつぎ」「初夏」「槐月」「五月端月」などといいますが、このうち「きつぎ」が最も一般的で、早霜を降る月が重なって「きつぎ」が定説とされています。

また「槐」は、「きつぎ」とは「五月」が転化したことであるといわれています。古代の日本人はまだ狩りを生活の主たる手段としていた時代に、五月はたくさん(獲物)と主として魚介類が手に入ることから、五月は「魚の月」とも呼ばれることがあられるわけですね。

奥さま広場をどうぞ

毎週月曜日CBCで「奥さま広場」をどうぞ。

主として主婦層者に参加していただく、ママの経済生活の節約による貯蓄の奨励、家計管理の合理化計画による生活改善をテーマとした座談会を次のとおりCBCから放送されます。ご参加、ご観覧になって大いに家計に役立ててください。

★期間 四月から九月までの六か月間

★回数 一回、十五分番組、二週一回

★日時 毎週月曜日午後二時三十分から二時四十五分まで

「めぐまれない子」
教育費にひと
豊坂地区の匿名氏寄付
去る四月二十一日豊坂地区の匿名氏が、このお金をめぐまれない子どもへの教育費に使ってくださいと教育委員会へ寄付されました。教育委員会は早速このお金をめぐまれない子の学習用品や修学旅行費に補助するよう手続をとりました。ありがとうございました。

県費補助工事

堀留橋完工

昭和四十年年度県費補助事業としてされたし原恩理橋への進入はもろて深溝字堀留地内に昨年の十二月、ろんのことみなさんに大きく利用から工事が進められていた。この掘留橋はこの程完成しました。この掘留橋の工法は当市で始めて採用したポストテンション橋で、P C単管五本使用、延長は二二、〇六メートル、巾は、六メートル、工費約五、七八六千円で建設会社が請負い工事がおこなわれました。この橋は昨年新設された街道深溝、深溝橋の並行にかかるもので完成によりこの路線が道路として利用されるようになり、掘留町と合同で建設

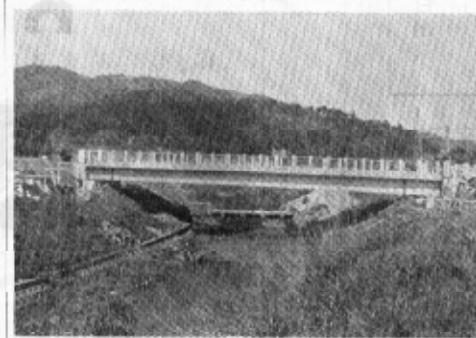

幸田いちごに栄ある受賞

第一回愛知県いちご品質検査会が、去る四月二十一日、この品質検査に出した幸田いちご古郡市中央果菜市場で開催されました。その品質を認められた次のおり細やかなり成果をあげました。特選一等、東海農政局長賞、愛知県いちご生産連絡協議会長賞、特選十一席、名古郡中央果菜市場中央卸売市場中央卸売会長賞、入選四席、以上七点が表彰を受け、幸田いちごはの名を高めました。幸田いちご組



昭和41年度国土緑化運動「緑の羽根」募金実績

昭和25年以来国土緑化運動が毎年積極的展開され、公共施設はもとより山林、神社、学校、住宅等にわたり全県民に森林愛護の徹底のため緑の成果があらわれています。本町も各区長さん各学校を通じて、各家庭より「緑の羽根」募金協力をしていただきました。募金の使途はすべて各学校各部落神社その他公共施設緑化事業に充てさせていただきます。各学校各部落の内訳は下記のとおり、

学校名	羽根本数	募金額
幸田中学校	1,000本	5,000円
萩谷小学校	382	3,438
坂崎小学校	185	940
豊坂小学校	360	3,400
幸田小学校	421	4,210
深溝小学校	278	2,780
計	2,626	19,768

部落名	羽根本数	募金額	部落名	羽根本数	募金額
長久保	56本	560円	里	122本	1,220円
坂崎	57	570	市	133	1,310
大崎	200	2,000	海	80	800
新井	220	2,200	川	40	400
新田	80	800	山	70	700
新井	1,000	1,000	六	60	600
新井	30	300	六	60	600
新井	170	1,700	野	180	1,800
新井	30	300	美	82	820
新井	80	800	野	58	530
新井	115	1,150	計	2,923	20,160

日本脳炎予防接種の申込を

日本脳炎予防接種は主として罹ります。接種方法は次のとおりです。患部の青い十五才以下の幼児、小一、初回接種、中学生に対して重点がおかれています。中学生になり高年合組に発生が多いため接種の多い地域には成人、特に抵抗力が弱く致命率の高い高年合組の発生防止のため、五月中旬より予防接種を実施を予定しております。生みよい町づくりにするために生民の該当者は全員希望申し込みをしてください。なお希望される方は区長さんのところへ申し込んでください。二、追加接種、また追加接種の住民票更新届へ申し込んでいただくこともよろしいです。小学生、中学生、保育園児は学校あるいは保育園より希望をとり接種料一六〇円

成瀬 泉氏「行政相談員」に再任



昭和四十一年度の行政相談員として、行政管理局長官より、成瀬泉氏（入学生籍山田郡七番地）が「昨年度に引き続き」委嘱されました。行政相談員は皆さんのなかで、国の行政や、公社、公園、公東等お役所仕事について、不案内なことがあること、お気遣い行政相談員をお利用下さい。

あぶない！線路附近での子供のあそびといたずら

国鉄では5月15日から6月14日までを鉄道妨害防止（列車妨害）運動期間と定め、鉄道妨害事故を防止して安全楽しい旅行がしていただけるように努力しております。この運動は毎年皆様からの協力を得て全国的に行ない相当成果をあげておりますがそれでも相変わらず線路に石を置いたり、線路内通行や線路内立ち入りによって列車が急停車するとか踏切事故等が発生して、昭和40年度中に当管内で17人がけがをし15人が命を失っております。①鉄道沿線にお住いのみなさん。②線路に絶対に入らないよう。③踏切で子供達がいたずらをしてはいけないよう。④踏切では必ず止って右と左をよく見て通るよう十分気をつけて下さい。なお、家庭の皆さんには、線路へ入ることはきわめて危険であり、法にふれることをお教えください。また踏切以外で列車を急停車させるような行為のあったときは損害金を支払うこともあります。このようなことのないよう皆様からの協力をお願いします。

毎日のくぐりに生かす「のび」のテレビ

募集標語入選作品 岩堀 加藤光雄 君作

!!道路の法を埋立てるときは!!

最近道路の法面を埋立てて宅地にする方が多くなりましたが、必ず次のことを守ってください。①事前に役場土木課へ連絡をとる。②道路と自分の所有地との境界をはっきりさせ道路敷地内に侵入がないようにする。③埋立てた直後次の図のように境界を埋めつけて道路幅（コンクリート）の標識をつける。

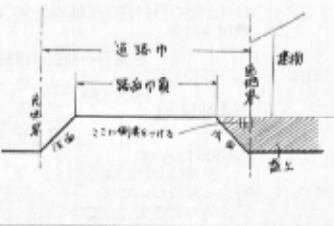

ネズミ一斉駆除の抽せん番号発表

- 先にネズミ一斉駆除運動を実施いたしましたし皆様は協力により多数のネズミをとらえることができました。抽せん番号は3380匹です。4月22日抽せんいたしましたところ次の抽せん番号が発表されました。賞品は抽せん券と交換にてさしあげますので役場衛生係まできてください。
- | | |
|----|--|
| 1等 | 1553 |
| 2等 | 41, 2116, 2247, |
| 3等 | 567, 404, 1064, 862, 3354 |
| 4等 | 3301, 3334, 3288, 3263, 3130, 3008, 3002, 3002, 2897, 2928, 2873, 2888, 2768, 2785, 2703, 2624, 2535, 2532, 2431, 2414, 2385, 2356, 2276, 2214, 2174, 2134, 2034, 2097, 1936, 2000, 1815, 1807, 1774, 1709, 1644, 1612, 1580, 1521, 1452, 1363, 1386, 1209, 1206, 1128, 1163, 1087, 1047, 1, 40, 975, 1000, 829, 822, 775, 727, 699, 632, 595, 555, 403, 416, 342, 374, 215, 288, 110, 196, 64, 3085, 3160, 2832, 280, 2054, 2814, 1791, 103, 801, 439, 1438, 1690, 1412 |

昭和四十一年度商工業施設改善資金融資のご案内

市内中小商工業者に事業施設の改善に必要な資金のあっせんを取扱金融機関の協力を得て行ないますからぜひご利用ください。なお、詳細については、役場産業課、商工課または幸田町商工会にお問合わせください。

職員の異動

このたび家事組合により次のとおり退職されました。四月三十日付 牧野 洋美（産休返）