

Mapa de Prevenção de Desastre de Kota Town Todas as Áreas

Distrito Escolar de Sakazaki

Nome	Tipos de desastres-alvo		Fogo em área escolar	Terremoto
	Grandes abrigos	Abrigos		
Sak1 Futaba Industrial Co., Ltd. Parking Lot				
Sak2 Nagamine Kitayama Koen				
Sak3 Nagamine Community Home				
Sak4 Kubota Nousonhira				
Sak5 Kubota Chibikkohiroba				
Sak6 Kubota Community Home				
Sak7 Sony Global Manufacturing & Operations Corporation Parking Lot				
Sak8 Hikoza Koen				
Sak9 Sakazaki Undojo				
Sak10 Sakazaki Shogakko				
Sak11 Sakazaki Hoikuen				
Sak12 Sakazaki Kouminkan				
Sak13 Sakazaki 7 Bangumi Community Home				

Distrito Escolar de Toyosaka

Nome	Tipos de desastres-alvo		Fogo em área escolar	Terremoto
	Grandes abrigos	Abrigos		
Toyo1 Noba Nouson Koen				
Toyo2 Ohikage Undojo				
Toyo3 Toyosaka Shogakko				
Toyo4 Toyosaka Hoikuen				
Toyo5 Kinrosya Taiiku Center				
Toyo6 Noba Nanbu Community Home				
Toyo7 Noba Roujin Ikoineie				
Toyo8 Noba Fureai Center				
Toyo9 Nagano Koen				
Toyo10 Nagano Chibikkohiroba				
Toyo11 Nagano Roujin Ikoineie				
Toyo12 Sumi Kouminkan				
Toyo13 Sumi Roujin Fureainoie				
Toyo14 Mutsuguri Juminhiroba				
Toyo15 Mutsuguri Danchi Chibikkohiroba				
Toyo16 Mutsuguri Kenijutaku Chibikkohiroba				
Toyo17 Mutsuguri Kouminkan				
Toyo18 Mutsuguri Community Home				
Toyo19 Kamimutsuguri Juminhiroba				
Toyo20 Kamimutsuguri Kosodate Shien Center				
Toyo21 Kamimutsuguri Roujin Ikoineie				
Toyo22 Kiriya Juminhiroba				
Toyo23 Kiriya Roujin Ikoineie				
Toyo24 Kiriya Chuo Community Home				

Distrito Escolar de Kota

Nome	Tipos de desastres-alvo		Fogo em área escolar	Terremoto
	Grandes abrigos	Abrigos		
Ko1 Happiness Hill Kota				
Ko2 Kota Shogakko				
Ko3 Okusa Hoikuen				
Ko4 Yamazoe Fureai Koen				
Ko5 Okusa Roujin Ikoineie				
Ko6 Okusa Nishi Community Home				
Ko7 Okusa Higashi Community Home				
Ko8 Okusa Minami Community Home				
Ko9 Koriki Juminhiroba				
Ko10 Kota Kouko				
Ko11 Hokubu Chugakko				
Ko12 Koriki Roujin Ikoineie				
Ko13 Washida Juminhiroba				
Ko14 Kita Washida Chibikkohiroba				
Ko15 Washida Hoikuen				
Ko16 Syougaisya Chikikatsudo Shien Center				
Ko17 Washida Kouminkan				
Ko18 Washida Community Home				
Ko19 Shinden Juminhiroba				
Ko20 Shinden Roujin Ikoineie				

Distrito Escolar de Chuo

Nome	Tipos de desastres-alvo		Fogo em área escolar	Terremoto
	Grandes abrigos	Abrigos		
Chu1 Kota Chuo Koen				
Chu2 Uchiike Koen				
Chu3 Eki Nishi Koen				
Chu4 Kota Chugakko				
Chu5 Hishiike Hoikuen				
Chu6 Sawada Koen				
Chu7 Kotacho Chuo Kouminkan				
Chu8 Iwahori Roujin Ikoineie				
Chu9 Kakema Jidoukan				
Chu10 Iwahori Kouminkan				
Chu11 Gomae Koen				
Chu12 Yokoochi Juminhiroba				
Chu13 Chuo Shogakko				
Chu14 Koureisya Ikgai Center				
Chu15 Yokoochi Community Center				

Grande abrigo Principal responsável pela transmissão de informações e transporte de mercadorias do escritório de contramedidas de desastres, quando os danos na cidade são enormes e é necessário abrir muitos abrigos de evacuação.

Abrigo Uma instalação interna que protege os evacuados.

Local de evacuação Um lugar para evacuar temporariamente de um lugar perigoso.

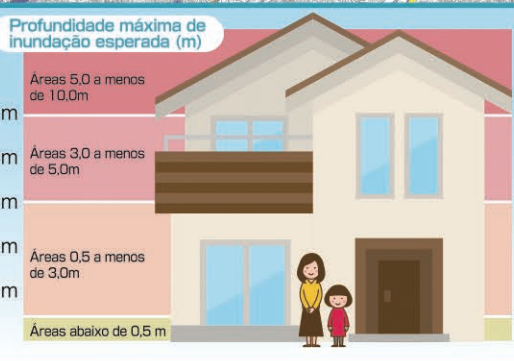

Legenda

- Abrigo de evacuação/local de evacuação
- Estrada de transporte de emergência
- Fronteira do distrito escolar
- Fronteira de Oaza
- Estrada nacional
- Estrada de Prefeitura
- Cidade/limite da cidade
- Ferrovia

Profundidade máxima de inundação esperada (m)

- 5,0 a 10,0 m
- 3,0 a 5,0 m
- 0,5 a 3,0 m
- 0 a 0,5 m

Área de inundação assumida onde as casas são suscetíveis de desabar

- Fluxo de inundação
- Erosão bancária

Área de alerta de deslizamento de terra (especial) (de 7 de julho de 2020)

- Área de alerta especial, deslizamento de terra
- Área de alerta especial, encosta íngreme
- Área de alerta, deslizamento de terra
- Área de alerta, deslizamento de terra
- Área de alerta, deslizamento de terra

*Ao sobrepor o Mapa da Área de Inundação Esperada do Rio Yahagi (Suposta Maior Escala) e o Mapa da Área de Inundação Esperada da Bacia do Rio Koda e Otagawa (Suposta Maior Escala), a profundidade de inundação mais profunda foi definida como a profundidade máxima de inundação esperada.

*Área de inundação assumida onde as casas são suscetíveis de desabar

Fluxo de inundação: Áreas onde casas de madeira podem desabar devido ao colapso do aterro do rio ou inundação

Erosão das margens: Áreas onde casas de madeira e não-madeira podem desabar devido à erosão das margens durante as inundações

Distrito Escolar de Ogiya

Nome	Tipos de desastres-alvo		Fogo em área escolar	Terremoto
	Grandes abrigos	Abrigos		
Ogi1 Ogi Nouson Center				
Ogi2 Cultural Kota Koen (Sakura Hall)				
Ogi3 Nakata Koen				
Ogi4 Ogiya Shogakko				
Ogi5 Ashinoya Juminhiroba				
Ogi6 DENSO Corporation, Kota Plant Parking Lot				
Ogi7 Kota Hoikuen				
Ogi8 Ashinoya Kouminkan				
Ogi9 Ashinoya Community Center				
Ogi10 Kota Roujin Ikoineie				
Ogi11 Sakurazaka Koen				
Ogi12 Sakurazaka Community Home				

Distrito Escolar de Fukozu

Nome	Tipos de desastres-alvo		Fogo em área escolar	Terremoto
	Grandes abrigos	Abrigos		
Fuko1 DENSO Corporation, Kota Plant Parking Lot				
Fuko2 Satomae Koen				
Fuko3 Sato Koen				
Fuko4 Fukozu Undojo				
Fuko5 Sangane Minami Koen				
Fuko6 Sato Hoikuen				
Fuko7 Sato Chuo Community Home				
Fuko8 Roujin Fukushi Center				
Fuko9 Fukozu Jidoukan				
Fuko10 Sato Higashi Roujin Ikoineie				
Fuko11 Sato Nishi Community Home				
Fuko12 Sato Igamatsu Community Home				
Fuko13 Funayama Koen				
Fuko14 Sawatari Koen				
Fuko15 Nanbu Chugakko				
Fuko16 Fukozu Shogakko				
Fuko17 Fukozu Hoikuen				
Fuko18 Fukozu Roujin Ikoineie				
Fuko19 Ichiba Chuo Community Home				
Fuko20 Sangane Ekimae Community Home				
Fuko21 Ichiba Kouminkan				
Fuko22 Ichinose Community Home				
Fuko23 Uniya Juminhiroba (Uniya Chibikkohiroba)				
Fuko24 Uniya Kouminkan				
Fuko25 Nakagumi Community Home				
Fuko26 Sakasagawa Juminhiroba				
Fuko27 Sakasagawa Nouson Center				

