

健康増進のための 乗り合い送迎サービス

社会実験

チョイとソコまで、ごいっしょに

チョイソコ こうた

おでかけ支援

 会員登録制 無料	 乗り合いで ご希望の停留所へ 平日：9:00-16:00	 電話・インターネット 受付 電話：8:30-16:00 インターネット：24時間	 運賃 無料
---	---	--	--



コピー可

チョイソコ会員登録申込書

※記入必須
チェックしてください

※御利用案内を読み、同意します。

※会員条件（御利用案内「3.会員条件」参照）を全て満たしています。

不明箇所がある場合、
お電話させていただきます

※フリガナ		※生年月日		※年齢
※氏	※名	大・昭・平		(満 歳)
年 月 日				
※郵便番号	※住所			
〒	愛知県 額田郡 幸田町			
※地域：お住まいの地域に○をつけてください。				
<input checked="" type="checkbox"/> 豊坂小学校区（野場区、永野区、須美区、六栗区、上六栗区、桐山区） <input checked="" type="checkbox"/> 深溝小学校区（里区、市場区、海谷区、逆川区） ■わからない				
※電話番号 () -			Eメールアドレス（携帯電話推奨）	
携帯電話番号 () -			お持ちの方はご記入お願いします。外出時、ご持参いただくとご連絡がスムーズです。	
<input checked="" type="checkbox"/> 障害者手帳をお持ちの方はチェックを入れてください			<input checked="" type="checkbox"/> 障害者手帳保有情報の提供に同意します。	
・ご自身又は介助者の補助により乗降できる方に限ります。 ・車両の都合上、車いすをお載せすることはできません。				
<input checked="" type="checkbox"/> 中学生以下の会員登録です。レ点の場合は以下に署名が必要です。 保護者 同意署名			Eメールアドレスを登録すると受付状況が自動送信され、大変便利です。	
※ご自宅近くの停留所（別紙の位置図より、ご自宅最寄りの停留所をお選びいただき、ご記入ください。）				
番号	停留所名			
ご質問・伝えておきたいこと（例 乗り降りに時間がかかる 杖をついている など）				

緊急連絡先 ご家族、ご近所等、できるだけご記入ください。

氏名	続柄	携帯電話 () -
----	----	------------

アンケート

Q1.運転免許証を持っていますか。
(はい・いいえ)

Q2.自分で運転して外出していますか。
(はい・いいえ)

Q3.どのぐらいの頻度で外出していますか
(週5日以上・週3~4日・週1~2日・月2~3日・月1日程度・月1日未満)

Q4.あなたにとって興味のあるキーワードは？
 生活(健康 資産運用 終活 保険 介護 ペット 恋愛・結婚)
 自分磨き(美容・ファッション 習い事・教室 文化・教養 パソコン)
 娯楽 旅行 料理・お菓子づくり 手芸 ボランティア 囲碁・将棋・麻雀 運動 園芸・ガーデニング
 (グルメ イベント 映画 音楽 陶芸 落語・お笑い 伝統芸能)
 その他 ()

お申込方法 返信用封筒、またはお持ちの封筒にて下記住所に郵送してください。
 株式会社アイシン 〒448-8605 愛知県刈谷市相生町1丁目1番地1 アドバンス・スクエア刈谷8F
 電話：0566-62-8135

お問い合わせ先 TEL 057-00-37315 ミナサンイコー)
 Eメールアドレス▶ choisoko@aisin.co.jp

業務担当記入欄	受付日/担当	入力	チェック	会員証発送	備考
	/	/	/	/	

「チョイソコこうた」御利用案内

※必ずお読みください

1. サービス内容及び御利用条件

「チョイソコこうた」(以下「本サービス」)は、「チョイソコこうた」御利用案内(以下「本案内」)に基づき会員となった方及びその同乗者(以下「会員等」)を対象とし、限定地域内・限定目的地において、複数の方で乗り合い、目的地まで移動することを支援するサービスです。本サービスの御利用の条件は、本案内によります。

2. 御利用案内への同意

本案内は、本サービスの利用を希望するお客様が、会員登録申込書に必要事項を記入した上で、幸田町(以下「当町」)が会員と認めた方及びその同乗者と、当町との間で適用されます。また、チョイソコセンター(当町が本サービスの一部を委託する事業者が設置する会員登録、乗車希望の受付及び変更等を行うものをいう。以下同じ。)へ会員登録の申込書の送付又は本サービスの利用をもって、本案内(変更された御利用案内を含む)に同意したものとみなします。

3. 会員条件

次の(1)(2)(3)の条件の全てを満たす方のみ会員登録できるものとします。

(1) 幸田町指定地域(※1)に居住の①・②いずれかに該当する方

① 満65歳以上の方

② 身体障害者手帳、療育手帳、精神障害者保健福祉手帳をお持ちの方(ただし車いす等の積載はできません)

※1: 指定地域:

豊坂小学校区(野場区、永野区、須美区、六栗区、上六栗区、桐山区)

深溝小学校区(里区、市場区、海谷区、逆川区)

(2) 御自分で、又は保護者若しくは介助者の補助により、チョイソコセンターへの連絡ができる方

(3) 御自分で、又は保護者若しくは介助者の補助により、停留所への移動及び車両への乗降ができる方

4. 利用開始

本サービスは、チョイソコセンターが会員登録申込書を受付し、会員証を発行して会員に送付した後、会員が当該会員証を受領したときから、御利用いただけます。

5. 運賃

社会実験中は無料とします。

6. 停留所・運行予定地域・ルート等

停留所は、会員登録申込書添付別紙のとおりとします。また、運行ルートは、会員の乗車希望状況・乗降都合・交通事情等により、適宜決めるものとします。

7. 運行・乗車希望受付日時及び運休

運行及び乗車希望受付日時は、次のとおりとします。ただし、当町の判断により、変更又は運休する場合があります。この場合、チョイソコセンターより、該当する会員に連絡します。

(1) 運行日時

月曜日～金曜日 9:00～16:00

ただし、祝日、年末年始(12/29～1/3)その他当町が定めた運休日を除く。

(2) 乗車希望受付日時

① 電話の場合 月曜日～金曜日 8:30～16:00

ただし、祝日、年末年始(12/29～1/3)その他当町が定めた運休日を除く。

利用希望日の2週間前から利用希望日時の30分前まで受け付けます。

② インターネットの場合 年中無休 24時間受付

利用希望日の2週間前から利用希望日時の30分前まで受け付けます。

8. 乗車希望方法

御利用を希望される場合は、チョイソコセンターへお電話するか、インターネットにて会員番号、利用希望日時、乗降希望停留所を御入力ください。運転係員への口頭での乗車希望は、受け付けしかねます。限られた車両で希望の早い方を優先するため、空きがない場合があります。また、到着時間に余裕をもって御乗車希望を決めてください。

9. 変更・キャンセル

乗車希望の変更・キャンセルは、チョイソコセンターへ電話又はインターネットで御連絡ください。

なお、運転係員への口頭での変更・キャンセルは受け付けしかねます。また、変更・キャンセルについて、取消料等の負担は不要です。

10. 到着時間

本サービスは乗合のため、他の会員等の乗車希望状況・乗降都合・交通事情により、予定より到着時間が前後する場合がございます。乗車希望時間の5分前に停留所にお越しください。

出発・到着の時間は目安であり、時間を確約するものではありません。大幅な遅延が予想される場合、チョイソコセンターから御連絡しますが、携帯電話等をお持ちでない場合、連絡が取れない場合がございます。このため、携帯電話の持参を推奨します。

11. 会員の遅延

御希望された乗車時間・停留所にお越しにならない場合、乗車希望をキャンセルしたものとみなし、次の会員等をお迎えに出発します。

12. 乗車のお断り

運送事業者が、円滑な運行が妨げられるおそれがあると判断したときは、乗車をお断りすることがあります。

13. 会員資格の取消し

会員が次のいずれかに該当すると当町が判断した場合、会員資格を直ちに取消すことがあります。

(ア) 本人確認ができないとき

(イ) 運送事業者が、円滑な運行が妨げられるおそれがあると判断したとき

(ウ) 本案内3(会員条件)を満たさないとき

(エ) 本案内18(反社会的勢力の排除)の誓約に違反し、又はそのおそれがあるとき

(オ) 本案内を遵守しないとき

14. 同乗者

会員に御同行される場合は、会員と同じ乗車場所・行き先・時間であれば非会員も同乗が可能です。ただし、会員1人に対して非会員2人までとします。

同乗を御希望される場合は、乗車希望の御連絡の際に、同乗者の人数とお名前をお伝えください。お伝えがない場合、又は同乗者多数の場合は乗車をお断りする場合があります。

同乗者にも本案内が適用されますので、会員は、同乗者が本案内を理解し、守ることに責任を持っていただきますようお願いいたします。

15. 乗降及び運送に対する責任

道路運送法の枠外の運賃無料での運行をしており、同法が定める安全及び利用者の保護が担保されていません。運送中の事故など身体への損害については損害保険で補償いたします。それ以外の補償はできかねますので自己の責任の上御利用ください。

16. 当町の免責

次の場合、当町は会員等に対して損害を賠償する責任を負わないものとします。

(ア) 通信不具合・会員等の連絡ミス等により、乗車希望連絡等に関してトラブルが生じた場合

(イ) 会員等が本サービスにかかる車両・停留所に忘れ物をされた場合

(ウ) 会員等が携帯電話をお持ちでない、又は使用できないことにより、時間の変更・キャンセル、運行遅延等の連絡ができない場合

(エ) 本案内7(運行・乗車希望受付日時及び運休)、10(到着時間)、11(会員等の遅延)、12(乗車のお断り)、13(会員資格の取消し)、14(同乗者)、21(チョイソコセンターの稼働中断・停止)、22(本サービスの中止・終了)の場合

(オ) 会員等の故意又は過失による場合

(カ) 当町の責に帰すことができない事由による場合

17. 会員等の責任

当町は、会員等が故意若しくは過失により、又は会員等が法令若しくは本案内の規定を守らないことにより、当町が損害を受けたときは、当該会員等に対し、その損害の賠償を求めることがあります。

18. 反社会的勢力の排除

会員等は、反社会的勢力(暴力団員若しくはこれに準ずる者又は暴力・威力・脅迫的言辭・詐欺的手法を用いて威圧し、業務妨害し、若しくは不当要求をする者)でないことを誓約するものとします。

19. 個人情報の取り扱い

会員等に提供いただいた個人情報は、本サービスにかかる車両の運行、運行に関する御利用状況・御意見調査、当町が「チョイソコこうた」スポンサーから提供を受けた広告配信の目的にのみ利用し、他の目的には利用しません。ただし、運行状況の報告、運営及び改善のため、必要な限りにおいて、本サービスの関係者と共有する場合があります。

また、会員等の安全確保のために緊急でやむを得ない場合、又は会員等が携帯電話を使用できず、当町から連絡をとる必要がある場合、必要な限りにおいて、本サービスにかかる停留所管理者と共有する場合があります。

20. 申込内容の変更・退会

会員登録申込書に記載された内容に変更がある場合、又は退会を御希望される場合は、チョイソコセンターへ書面又は電話で御連絡ください。

21. チョイソコセンターの稼働中断・停止

当町は、メンテナンスのため、チョイソコセンターの稼働を中断し、又は停止する場合があります。

22. 本サービスの中止・終了

当町は、車両内・インターネット上に掲示する等の方法で会員に周知することにより、本サービスの運営を中止し、又は終了する場合があります。

23. 御利用案内の変更

当町は、本案内の変更内容及び変更日を、本サービスにかかる車両内・インターネット上に掲示する等の方法で会員に周知することにより、又は、変更時に有効な民法の規定に従い、本案内を変更することができるものとします。この場合、変更日をもって変更後の案内が適用されるものとします。

24. 準拠法および裁判管轄

本案内は、日本法に準拠し、これに従い解釈されます。本サービス及び本案内に関する一切の紛争は、名古屋地方裁判所を第一審の専属的合意管轄裁判所とします。

以上

「チョイソコこうた」御利用案内改定:2022年2月

幸田町 〒444-0192

愛知県額田郡幸田町大字菱池字元林1番地1 電話:0564-62-1111

行きたいときに

行きたいところへ

- 会員証 会員登録制 無料
- 乗り合いでご希望の停留所へ 平日: 9:00-16:00
- 電話・インターネット受付 電話: 8:30-16:00 インターネット: 24時間
- 運賃 無料

チョイソコは豊坂・深溝 小学校区に在住の65歳以上の皆様、**障害者手帳**をお持ちの皆様の外出を応援する新しい交通手段です。

ちょっと遠い...

荷物が重い...

歩くのが大変...

こんなときチョイソコが便利です!

- チョイソコは指定停留所で乗降する乗り合い送迎サービスです。
- 交通事情や他のお客様の乗り合いなどにより、到着時間が前後することがあります。指定の5分前には停留所でお待ちください。他のお客様の状況により、車が到着した際に不在の場合、お待ちできないことがあります。
- お電話もインターネットも2週間前から当日30分前まで受付が可能です。状況によりご希望に添えない場合もありますので早めのご連絡をお薦めします。
- キャンセルの場合も、お電話またはインターネットでご連絡をお願いします。

乗り合い送迎サービスのしくみ

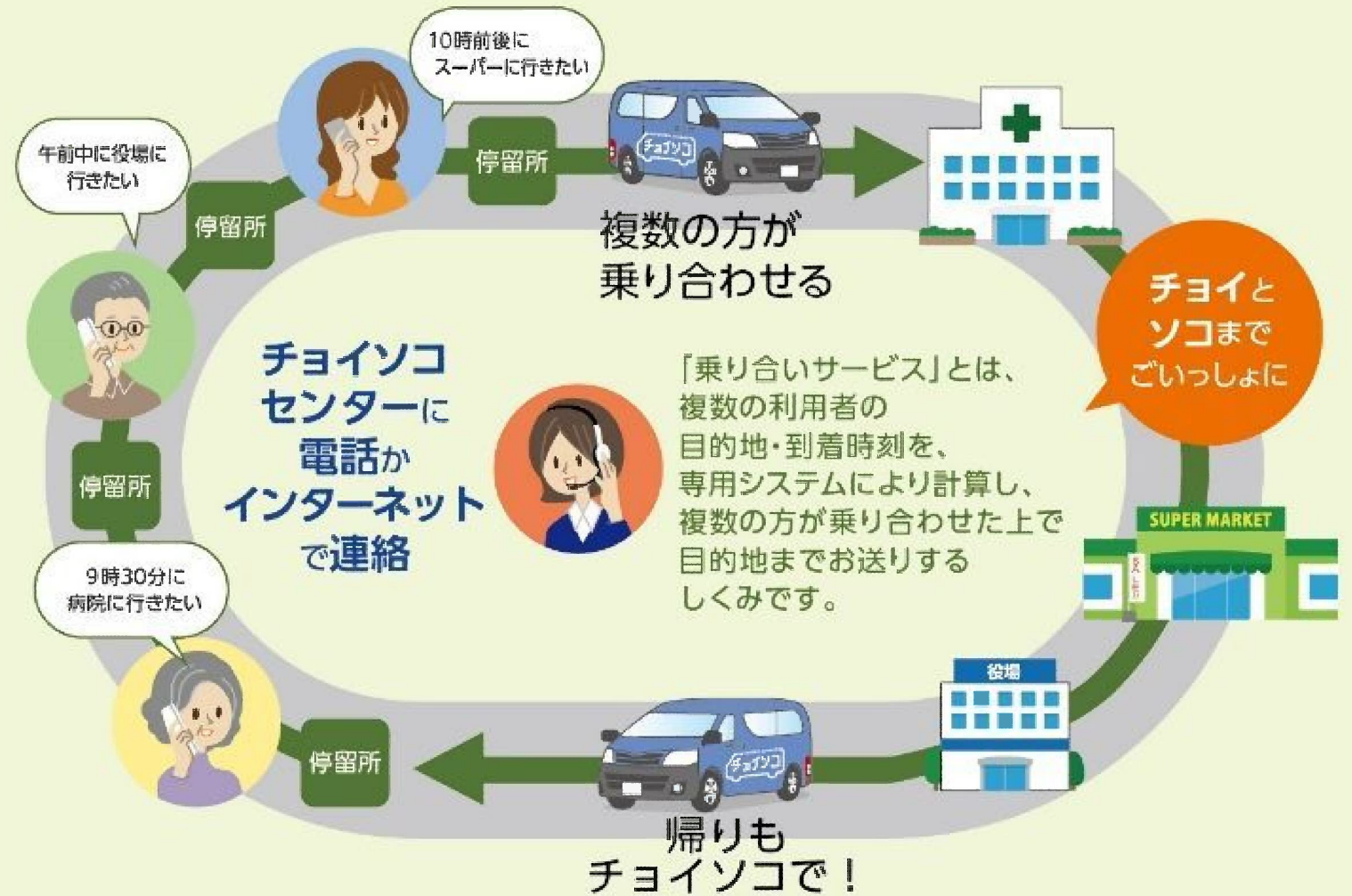

ご利用方法

- 1 申し込みする
- 2 会員証が届く
- 3 乗車申込み

「チョイソコ会員登録申込書」に必要事項を記入し郵送します。

カードサイズの会員証が送られてきたらご利用可能です。

下記情報をご準備ください。

- ①お名前と会員番号
- ②利用希望日
- ③乗り場と行き先
- ④着きたい時刻

電話 チョイソコセンター ミナサンイコー
057-00-37315 (平日 8:30~16:00)

インターネット (24時間)
https://kouta.aisin-choisoko.com

- 4 自宅近くの停留所で待つ
- 5 目的地に着く

停留所には看板が貼ってあります。★5分前には停留所でお待ちください。