

幸田町土砂災害防災マップ (9/9) 里・市場・海谷

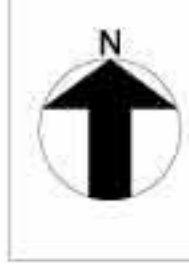
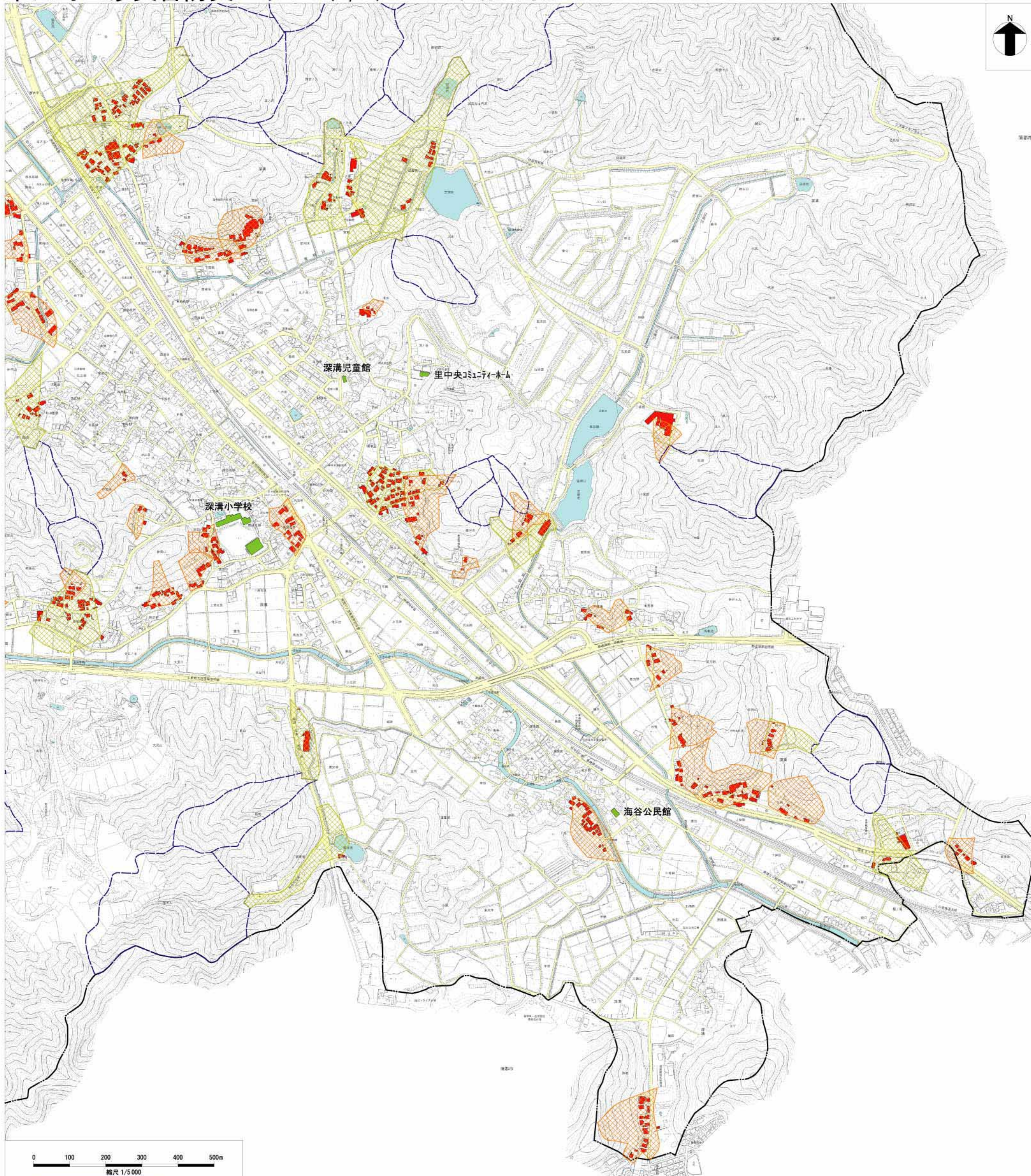

平常時の心得

＜災害に対する日頃的心得＞

- ① 家族で、災害時の連絡先、避難先、および避難経路を確認しておきましょう。
- ② 非常時の持出品を準備しておきましょう。
- ③ 日頃から災害情報に気を配るとともに、緊急時の情報の入手先を確認しておきましょう。

＜避難する時の留意事項＞

- ① 避難する前に、親戚や知人などに避難する旨を連絡しておきましょう。
- ② 避難するときは、動きやすい格好で2人以上で避難を心がけましょう。
- ③ お年寄りや小さなお子さん、身体の不自由な方などは、早めの避難を心がけましょう。また、隣近所の方は避難に協力しましょう。

＜わが家の防災メモ＞ 最善の避難所、家族の連絡先等を各自で記入して下さい。

避難場所
緊急連絡先

非常持出品チェックリスト (飲料水・非常食等は3日分)

- | | |
|---------------|-------------------|
| 1. 懐中電灯+予備乾電池 | 5. 貴重品 (現金、通帳、印鑑) |
| 2. 飲料水 | 6. 救急用品・常備薬 |
| 3. 非常食 | 7. 衣類・下着類・タオル |
| 4. 携帯電話 | 8. 保険証 |
| ※その他 | 9. 携帯ラジオ |

わが家の避難経路

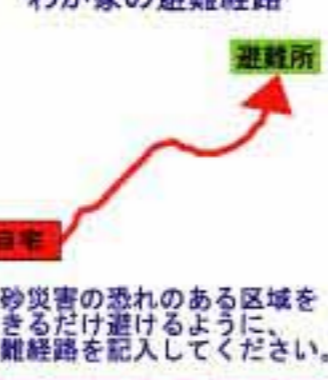

・緊急時の連絡先

フリック	名称	電話番号	備考
<input type="checkbox"/>	幸田町役場	62-1111(代)	災害対策本部・地震災害警戒本部
<input type="checkbox"/>	幸田町消防本部	63-0119	火事・救急(119)
<input type="checkbox"/>	岡崎警察署	58-0110	緊急(110)
<input type="checkbox"/>	中部電力(株)	51-5920	電気の故障(漏電・停電など)
<input type="checkbox"/>	西日本電信電話(株)	(局番なし)113	電話の故障
<input type="checkbox"/>	愛知県緊急医療情報センター	21-1133	医療機関の案内(24時間対応)

マップ位置



地図上の表示

- 土砂災害危険箇所
 - がけ崩れ
 - 土石流(流域界)
- 土砂災害により被害の恐れのある人家
- 避難場所

緊急時の行動

いつ避難するの？

土砂災害は大雨によって起こりやすくなります。大雨が降りそうな時は、自主的に避難することが大切です。お近くの雨量観測局の、時間雨量が4.0mm以上、または連続雨量が15.0mm以上になると、土砂災害の危険性が高くなりますので、これを目安として自主的に避難してください。なお、大雨になりそうな場合は、お近くの雨量観測局の情報やテレビ・ラジオの気象情報に注意するよう心がけてください。

こんな前ぶれに注意!!

- | | | |
|---|--|---|
| <ul style="list-style-type: none"> 斜面から出る水が増える 地下水や湧水が止まる 斜面にひび割れ、変形が起きる 小石が落ちてくる | <ul style="list-style-type: none"> 山鳴りがする 雨が降り続けているのに、川の水が増える 川が濁ったり、流木が流れてくる | <ul style="list-style-type: none"> 地面にひび割れやズレが生じる 井戸や沢の水が増える 斜面から水が湧き出す 池や沼の水の量が急に変わる |
|---|--|---|

がけ崩れ

土石流

地すべり

近くの雨量観測局	雨量観測局情報の入手先
幸田	愛知県土砂災害防災情報 (http://www.sabo.pref.aichi.jp/sabou/koukai/main.html)
岡崎	
西尾	国土交通省 川の防災情報 (http://www.river.go.jp/)
災害時の情報の入手先	
幸田町役場	(TEL) 0564-62-1111(代) (所在地) 愛知県額田郡幸田町大字菱地字元林1番地1

※このマップに関する問合せ先 幸田町役場建設部土木課：0564-63-5123